

Provinsi

NUSA TENGGARA TIMUR DALAM ANGKA

NUSA TENGGARA TIMUR PROVINCE IN FIGURES

2020



**BADAN PUSAT STATISTIK
PROVINSI NUSA TENGGARA TIMUR**
BPS - Statistics of Nusa Tenggara Timur Province

Provinsi

NUSA TENGGARA TIMUR DALAM ANGKA

NUSA TENGGARA TIMUR PROVINCE IN FIGURES

2020



PROVINSI NUSA TENGGARA TIMUR DALAM ANGKA 2020

NUSA TENGGARA TIMUR PROVINCE IN FIGURES 2020

ISSN: 0215-2223

No. Publikasi / Publication Number: 53560.2005

Katalog / Catalog: 1102001.53

Ukuran Buku / Book Size: 14,8 cm x 21 cm

Jumlah Halaman / Number of Pages: xviii + 520 halaman / pages

Naskah / Manuscript:

Bidang Integrasi Pengolahan dan Diseminasi Statistik
Division of Integration Processing and Statistical Dissemination

Penyunting / Editor:

Bidang Integrasi Pengolahan dan Diseminasi Statistik
Division of Integration Processing and Statistical Dissemination

Gambar Kulit / Cover Design:

Bidang Integrasi Pengolahan dan Diseminasi Statistik
Division of Integration Processing and Statistical Dissemination

Diterbitkan Oleh / Published by:

©BPS Provinsi Nusa Tenggara Timur / *BPS-Statistics of Nusa Tenggara Timur Province*

Dilarang mengumumkan, mendistribusikan, mengomunikasikan, dan/atau mengandakan sebagian atau seluruh isi buku ini untuk tujuan komersial tanpa izin tertulis dari Badan Pusat Statistik

Prohibited to announce, distribute, communicate, and/or copy part or all of this book for commercial purpose without permission from BPS-Statistics Indonesia

PETA WILAYAH PROVINSI NUSA TENGGARA TIMUR
MAP OF NUSA TENGGARA TIMUR PROVINCE



KEPALA BPS PROVINSI NUSA TENGGARA TIMUR
CHIEF OF BPS-STATISTICS NUSA TENGGARA TIMUR PROVINCE



DARWIS SITORUS, S.Si, M.Si



KATA PENGANTAR

Provinsi Nusa Tenggara Timur Dalam Angka 2020 ini merupakan publikasi tahunan yang diterbitkan oleh Badan Pusat Statistik Provinsi Nusa Tenggara Timur. Publikasi ini merupakan lanjutan publikasi tahun sebelumnya yang memuat berbagai macam data dan informasi tentang keadaan geografis dan iklim, ciri-ciri sosial ekonomi penduduk, maupun keadaan sosial dan perekonomian Nusa Tenggara Timur secara menyeluruh.

Untuk menjaga kesinambungan data, maka bentuk dan jenis tabel yang disajikan sebagian besar tetap dipertahankan, begitu juga untuk sektor-sektor yang datanya belum tersedia tak dapat dihindari data yang disajikan keadaan tahun sebelumnya.

Kami menyadari bahwa dalam publikasi ini masih ada kekurangan, untuk itu saran dan kritik dari semua pihak demi perbaikan publikasi ini sangat kami harapkan.

Akhirnya kepada semua pihak yang telah memberikan bantuan sampai terwujudnya publikasi ini kami sampaikan penghargaan dan ucapan terima kasih yang sebesar-besarnya dengan harapan semoga kerja sama yang serupa dapat lebih meningkat lagi dimasa yang akan datang.

Kupang, 21 April 2020

Kepala Badan Pusat Statistik
Provinsi Nusa Tenggara Timur

Darwis Sitorus, S.Si, M.Si



PREFACE

Nusa Tenggara Timur Province in Figures 2020 is a collection of statistical data issued annually by Statistics of Nusa Tenggara Timur. This publication is a continuous presentation of the previous one, presents various kind of information and statistical data on the geographic and climate situation, the socio economic characteristic of the population and the general social and economic conditions of Nusa Tenggara Timur.

The maintain time series comparability, most of the tables form previous publication are retained, so in the cased that the expected recent data are not available, data from previous publication are presented.

Although this publication is not the perfect one, therefore criticism and suggestions are always welcome to improve this publication.

Acknowledgements are due to all Departement and other governmental, as well as non Governmental agencies that have provided the data for this edition, and hope these cooperation will be continued in the future.

Kupang, 21 April 2020

Chief of BPS-Statistics
Nusa Tenggara Timur Province

Darwis Sitorus, S.Si, M.Si

DAFTAR ISI / CONTENTS

	Halaman <i>Page</i>
Kata Pengantar/ <i>Preface</i>	vii
Daftar Isi/ <i>Contents</i>	ix
Daftar Tabel/ <i>List of Tables</i>	xi
Daftar Gambar/ <i>List of Figures</i>	xli
Daftar Singkatan/ <i>List of Abbreviations</i>	xlv
Statistik Kunci/ <i>Key Statistics</i>	xlvii
1. Geografi dan Iklim/ <i>Geography and Climate</i>	1
2. Pemerintahan/ <i>Government</i>	19
3. Penduduk dan Ketenagakerjaan/ <i>Population and Employment</i>	55
4. Sosial dan Kesejahteraan Rakyat/ <i>Social and Welfare</i>	103
5. Pertanian, Kehutanan, Peternakan, dan Perikanan/ <i>Agriculture, Forestry, Livestock, and Fishery</i>	233
6. Pertambangan dan Energi/ <i>Mining and Energy</i>	319
7. Industri Manufaktur/ <i>Manufacturing Industry</i>
8. Pariwisata/ <i>Tourism</i>	329
9. Transportasi dan Komunikasi/ <i>Transportation and Communication</i>	343
10. Harga-harga/ <i>Prices</i>	373
11. Pengeluaran Penduduk/ <i>Population Expenditure</i>	407
12. Perdagangan Luar Negeri/ <i>Foreign Trade</i>	423
13. Sistem Neraca Regional/ <i>System of Regional Accounts</i>	461
14. Perbandingan Antarprovinsi/ <i>National Comparison</i>	513

Keterangan:

... : Data Belum Tersedia/ *Data not yet available*

<https://ntt.bps.go.id>

DAFTAR TABEL/LIST OF TABLES

	Halaman <i>Page</i>
1. GEOGRAFI DAN IKLIM/GEOGRAPHY AND CLIMATE	1
1.1 KEADAAN GEOGRAFI	8
<i>GEOGRAPHY CONDITION</i>	8
1.1.1 Luas Daerah, Jumlah Pulau dan Tinggi Wilayah Menurut Kabupaten/Kota di Provinsi Nusa Tenggara Timur, 2019	8
<i>Total Area, Number of Islands and Altitude by Regency/Municipality in Nusa Tenggara Timur Province, 2019</i>	8
1.1.2 Jarak dari Ibukota Kabupaten/Kota ke Ibukota Provinsi Nusa Tenggara Timur (km), 2019	10
<i>Distance to Nusa Tenggara Timur Provincial Capital (km) by Regency/Municipality, 2019</i>	10
1.1.3 Luas Daerah (km ²) Provinsi Nusa Tenggara Timur Menurut Pulau, 2019	11
<i>Total Land Area (km²) of Major Islands in Nusa Tenggara Timur Province, 2019</i>	11
1.1.4 Gempa Berkekuatan 5,0 Skala Richter Ke Atas di Provinsi Nusa Tenggara Timur, 2019.....	12
<i>Earthquakes With Magnitude 5.0 Richter and Over in Nusa Tenggara Timur Province, 2019</i>	12
1.2 KEADAAN IKLIM	14
<i>CLIMATE CONDITION</i>	14
1.2.1 Pengamatan Unsur Iklim di Stasiun Pengamatan Badan Meteorologi Klimatologi dan Geofisika (BMKG) di Provinsi Nusa Tenggara Timur, 2019	14
<i>Observation of Climate Elements at the Meteorology, Climatogy and Geophysics Agency Station in Nusa Tenggara Timur Province, 2019</i>	14
2.1 WILAYAH ADMINISTRATIF	25
<i>ADMINISTRATIVE AREA</i>	25
2.1.1 Jumlah Kecamatan Menurut Kabupaten/Kota di Provinsi Nusa Tenggara Timur, 2015-2019	25
<i>Number of Sub Districts by Regency/Municipality in Nusa Tenggara Timur Province, 2015-2019</i>	25

2.1.2	Jumlah Desa ¹ /Kelurahan Menurut Kabupaten/Kota di Provinsi Nusa Tenggara Timur, 2015-2019.....	26
	<i>Number of Villages¹ by Regency/Municipality in Nusa Tenggara Timur Province, 2015-2019</i>	26
2.3	SUMBER DAYA MANUSIA.....	27
	HUMAN RESOURCES	27
2.3.1	Jumlah Pegawai Negeri Sipil (PNS ¹) Pemerintah Daerah (Provinsi dan Kabupaten/Kota) Menurut Jenis Kelamin di Provinsi Nusa Tenggara Timur, 2018-2019	27
	<i>Number of Provincial and District Level Civil Servants¹ by Regency/ Municipality and Sex in Nusa Tenggara Timur Province, 2018-2019</i>	27
2.3.2	Jumlah PNS ¹ Pemerintah Daerah (Provinsi dan Kabupaten/Kota) Menurut Jabatan dan Jenis Kelamin di Provinsi Nusa Tenggara Timur, 2018-2019	29
	<i>Number of Provincial and District Level Civil Servants¹ by Occupation and Sex in Nusa Tenggara Timur Province, 2018-2019</i>	29
2.3.3	Jumlah PNS ¹ Pemerintah Daerah (Provinsi dan Kabupaten/Kota) Menurut Tingkat Pendidikan dan Jenis Kelamin di Provinsi Nusa Tenggara Timur, 2018 -2019.....	31
	<i>Number of Provincial and District Level Civil Servants¹ by Education Level and Sex in Nusa Tenggara Timur Province, 2018-2019.....</i>	31
2.3.4	Jumlah PNS ¹ Pemerintah Daerah (Provinsi dan Kabupaten/Kota) Menurut Tingkat Kepangkatan dan Jenis Kelamin di Provinsi Nusa Tenggara Timur, 2018-2019.....	33
	<i>Number of Provincial and District Level Civil Servants¹ by Hierarchy and Sex in Nusa Tenggara Timur Province, 2018-2019</i>	33
2.3.5	Jumlah PNS ¹ Pemerintah Provinsi Menurut Dinas/Instansi dan Jenis Kelamin di Provinsi Nusa Tenggara Timur, 2018-2019.....	35
	<i>Number of Provincial-Level Civil Servants¹ by Agencies and Sex in Nusa Tenggara Timur Province, 2018-2019</i>	35
2.3.6	Jumlah PNS ¹ Laki-laki Pemerintah Daerah (Provinsi dan Kabupaten/Kota) Menurut Golongan Kepangkatan dan Kabupaten/Kota di Provinsi Nusa Tenggara Timur, 2019	41
	<i>Number of Male Provincial and District Level Civil Servants¹ by Regency/ Municipality and Class Rank in Nusa Tenggara Timur Province, 2019...</i>	41
2.3.7	Jumlah PNS ¹ Perempuan Pemerintah Daerah (Provinsi dan Kabupaten/Kota) Menurut Golongan Kepangkatan dan Kabupaten/Kota di Provinsi	

	Halaman Page
Nusa Tenggara Timur, 2019	42
<i>Number of Female Provincial and District Level Civil Servants¹ by Regency/ Municipality and Class Rank in Nusa Tenggara Timur Province, 2019 ...</i>	42
2.3.8 Jumlah PNS ¹ Pemerintah Daerah (Provinsi dan Kabupaten/Kota) Menurut Golongan Kepangkatan dan Kabupaten/Kota di Provinsi Nusa Tenggara Timur, 2019.....	43
<i>Number of Provincial and District Level Civil Servants¹ by Regency/ Municipality and Class Rank in Nusa Tenggara Timur Province, 2019...</i>	43
2.3.9 Jumlah PNS ¹ Laki-laki Pemerintah Daerah (Provinsi dan Kabupaten/ Kota) Menurut Jabatan Struktural dan Kabupaten/Kota di Provinsi Nusa Tenggara Timur, 2019	44
<i>Number of Male Provincial and District Level Civil Servants¹ by Regency/ Municipality and Structural Officials in Nusa Tenggara Timur Province, 2019.....</i>	44
2.3.10 Jumlah PNS ¹ Perempuan Pemerintah Daerah (Provinsi dan Kabupaten/ Kota) Menurut Jabatan Struktural dan Kabupaten/Kota di Provinsi Nusa Tenggara Timur, 2019	45
<i>Number of Female Provincial and District Level Civil Servants¹ by Regency/ Municipality and Structural Officials in Nusa Tenggara Timur Province, 2019.....</i>	45
2.3.11 Jumlah PNS ¹ Pemerintah Daerah (Provinsi dan Kabupaten/Kota) Menurut Jabatan Struktural dan Kabupaten/Kota di Provinsi Nusa Tenggara Timur, 2019	46
<i>Number of Provincial and District Level Civil Servants¹ by Regency/ Municipality and Structural Officials in Nusa Tenggara Timur Province, 2019.....</i>	46
2.3.12 Jumlah PNS ¹ Laki-laki Pemerintah Daerah (Provinsi dan Kabupaten/ Kota) Menurut Tingkat Pendidikan dan Kabupaten/Kota di Provinsi Nusa Tenggara Timur, 2019	47
<i>Number of Male Provincial and District Level Civil Servants¹ by Regency/ Municipality and Educational Level in Nusa Tenggara Timur Province, 2019.....</i>	47
2.3.13 Jumlah PNS ¹ Perempuan Pemerintah Daerah (Provinsi dan Kabupaten/ Kota) Menurut Tingkat Pendidikan dan Kabupaten/Kota di Provinsi Nusa Tenggara Timur, 2019	49
<i>Number of Female Provincial and District Level Civil Servants¹ by Regency/ Municipality and Educational Level in Nusa Tenggara Timur Province,</i>	

	Halaman Page
2019.....	49
2.3.14 Jumlah PNS ¹ Pemerintah Daerah (Provinsi dan Kabupaten/Kota) Menurut Tingkat Pendidikan dan Kabupaten/Kota di Provinsi Nusa Tenggara Timur, 2019.....	51
<i>Number of Provincial and District Level Civil Servants¹ by Regency/ Municipality and Educational Level in Nusa Tenggara Timur Province, 2019.....</i>	<i>51</i>
2.4.5 Jumlah Kantor Bank Umum Menurut Status di Provinsi Nusa Tenggara Timur, 2015-2019	53
<i>Number of Commercial Bank Offices by Status in Nusa Tenggara Timur Province, 2015-2019</i>	<i>53</i>
2.4.6 Jumlah Kantor Bank Umum ¹ Menurut Kabupaten/Kota dan Jenis Bank di Provinsi Nusa Tenggara Timur, 2019	54
<i>Number of Commercial Bank Offices by Regency/Municipality and Status in Nusa Tenggara Timur Province, 2019.....</i>	<i>54</i>
3. PENDUDUK DAN KETENAGAKERJAAN/POPULATION AND EMPLOYMENT	55
3.1 PENDUDUK.....	64
POPULATION.....	64
3.1.1 Penduduk, Laju Pertumbuhan Penduduk, Distribusi Persentase Penduduk Kepadatan Penduduk, Rasio Jenis Kelamin Penduduk Menurut Kabupaten/Kota di Provinsi Nusa Tenggara Timur, 2010 dan 2019....	64
<i>Population, Population Growth Rate, Percentage Distribution of Population, Population Density, and Population Sex Ratio by Regency/Municipality in Nusa Tenggara Timur Province, 2010 and 2019.....</i>	<i>64</i>
3.1.2 Jumlah Penduduk Menurut Kelompok Umur dan Jenis Kelamin di Provinsi Nusa Tenggara Timur, 2019	69
<i>Population by Age Group and Sex in Nusa Tenggara Timur Province, 2019.....</i>	<i>69</i>
3.1.3 Rumah Tangga dan Rata-rata Banyaknya Anggota Rumah Tangga Menurut Kabupaten/Kota di Provinsi Nusa Tenggara Timur, 2010 dan 2019	70
<i>Number of Households and Average Household Size by Regency/ Municipality in Nusa Tenggara Timur Province, 2010 and 2019.....</i>	<i>70</i>
3.1.4 Jumlah Penduduk Menurut Kelompok Umur dan Jenis Kelamin di Provinsi Nusa Tenggara Timur, 2019	71

	<i>Population by Age Group and Sex in Nusa Tenggara Timur Province, 2019</i>	71
3.1.5	Persentase Penduduk Usia 10 Tahun Keatas Menurut Status Perkawinan di Provinsi Nusa Tenggara Timur, 2019	
	<i>Percentage of Population Aged 10 and Over by Marital Status in Nusa Tenggara Timur Province, 2019</i>	72
3.2	KETENAGAKERJAAN	73
	EMPLOYMENT	73
3.2.1	Penduduk Berumur 15 Tahun ke Atas Menurut Kelompok Umur dan Jenis Kegiatan Selama Seminggu yang Lalu di Provinsi Nusa Tenggara Timur, 2019	73
	<i>Population 15 Years of Age and Over by Age Group and Type of Activity During the Previous Week in Nusa Tenggara Timur Province, 2019</i>	73
3.2.2	Penduduk Berumur 15 Tahun ke Atas Menurut Kabupaten/Kota dan Jenis Kegiatan Selama Seminggu yang Lalu di Provinsi Nusa Tenggara Timur, 2019	76
	<i>Population 15 Years of Age and Over by Regency/Municipality and Type of Activity During the Previous Week in Nusa Tenggara Timur Province, 2019</i>	76
3.2.3	Jumlah Penduduk Berumur 15 Tahun Keatas Menurut Jenis Kegiatan Selama Seminggu yang Lalu dan Jenis Kelamin di Provinsi Nusa Tenggara Timur, 2019.....	79
	<i>Population 15 Years of Age and Over by Type of Activity During The Previous Week and Sex in Nusa Tenggara Timur Province, 2019</i>	79
3.2.4	Penduduk Berumur 15 Tahun ke Atas Menurut Pendidikan Tertinggi yang Ditamatkan dan Jenis Kegiatan Selama Seminggu yang Lalu di Provinsi Nusa Tenggara Timur, 2019	80
	<i>Population 15 Years of Age and Over by Educational Attainment and Type of Activity During the Previous Week in Nusa Tenggara Timur Province, 2019</i>	80
3.2.5	Penduduk Berumur 15 Tahun Ke Atas yang Bekerja Selama Seminggu yang Lalu Menurut Status Pekerjaan Utama dan Lapangan Pekerjaan Utama di Provinsi Nusa Tenggara Timur, 2019	83
	<i>Population 15 Years of Age and Over who Worked During The Previous Week by Main Employment Status and Main Industry in Nusa Tenggara Timur Province, 2019</i>	83
3.2.6	Population 15 Years of Age and Over who Worked During The Previous	

	Week by Main Employment Status and Sex in Nusa Tenggara Timur Province, 2019	84
	<i>Population 15 Years of Age and Over who Worked During The Previous Week by Main Employment Status and Sex in Nusa Tenggara Timur Province, 2019.....</i>	<i>84</i>
3.2.7	Penduduk Berumur 15 Tahun ke Atas yang Bekerja Selama Seminggu yang Lalu Menurut Jumlah Jam Kerja pada Pekerjaan Utama dan Lapangan Pekerjaan Utama di Provinsi Nusa Tenggara Timur, 2019 .	85
	<i>Population 15 Years of Age and Over who Worked During The Previous Week by Total Working Hours on Main Job and Main Industry in Nusa Tenggara Timur Province, 2019.....</i>	<i>85</i>
3.2.8	Penduduk Berumur 15 Tahun ke Atas yang Bekerja Selama Seminggu yang Lalu Menurut Lapangan Pekerjaan Utama dan Pendidikan Tertinggi yang Ditamatkan di Provinsi Nusa Tenggara Timur, 2019.....	86
	<i>Population 15 Years of Age and Over who Worked During The Previous Week by Main Industry and Educational Attainment in Nusa Tenggara Timur Province, 2019.....</i>	<i>86</i>
3.2.9	Penduduk Berumur 15 Tahun Ke Atas yang Bekerja Selama Seminggu yang Lalu Menurut Jumlah Jam Kerja Pada Pekerjaan Utama dan Jenis Kelamin di Provinsi Nusa Tenggara Timur, 2019	87
	<i>Population 15 Years of Age and Over who Worked During The Previous Week by Total Working Hours on Main Job and Sex in Nusa Tenggara Timur Province, 2019.....</i>	<i>87</i>
3.2.10	Penduduk Berumur 15 Tahun Ke Atas yang Bekerja Selama Seminggu yang Lalu Jumlah Jam Kerja Seluruhnya dan Jenis Kelamin di Provinsi Nusa Tenggara Timur, 2019	88
	<i>Population 15 Years of Age and Over who Worked During The Previous Week by Total Working Hours and Sex in Nusa Tenggara Timur Province, 2019.....</i>	<i>88</i>
3.2.11	Penduduk Berumur 15 Tahun ke Atas yang Bekerja Selama Seminggu yang Lalu Menurut Kelompok Umur dan Jumlah Jam Kerja Seluruhnya di Provinsi Nusa Tenggara Timur, 2019	89
	<i>Population 15 Years of Age and Over who Worked During The Previous Week by Age Group and Total Working Hours in Nusa Tenggara Timur Province, 2019.....</i>	<i>89</i>
3.2.12	Penduduk Berumur 15 Tahun Keatas yang Bekerja Selama Seminggu yang Lalu Menurut Kelompok Umur dan Jenis Kelamin di Provinsi Nusa	

	Halaman
	Page
Tenggara Timur, 2019	90
<i>Population 15 Years of Age and Over who Worked During The Previous Week by Age Group and Sex in Nusa Tenggara Timur Province, 2019</i>	<i>90</i>
3.2.13 Penduduk Berumur 15 Tahun ke Atas yang Bekerja Selama Seminggu yang Lalu Menurut Status Pekerjaan Utama dan Pendidikan Tertinggi yang Ditamatkan di Provinsi Nusa Tenggara Timur, 2019.....	91
<i>Population 15 Years of Age and Over who Worked During The Previous Week by Main Industry and Educational Attainmen in Nusa Tenggara Timur Province, 2019</i>	<i>91</i>
3.2.14 Penduduk Berumur 15 Tahun ke Atas yang Bekerja Selama Seminggu yang Lalu Menurut Kabupaten/Kota dan Lapangan Pekerjaan Utama di Provinsi Nusa Tenggara Timur, 2019	92
<i>Population 15 Years of Age and Over who Worked During The Previous Week by Regency/Municipality and Main Industry in Nusa Tenggara Timur Province, 2019</i>	<i>92</i>
3.2.15 Penduduk Berumur 15 Tahun Ke Atas yang Bekerja Selama Seminggu yang Lalu Menurut Lapangan Pekerjaan Utama dan Jenis Kelamin di Provinsi Nusa Tenggara Timur, 2019	94
<i>Population 15 Years of Age and Over who Worked During The Previous Week by Main Industry and Sex in Nusa Tenggara Timur Province, 2019.....</i>	<i>94</i>
3.2.16 Tingkat Pengangguran Terbuka (TPT) dan Tingkat Partisipasi Angkatan Kerja (TPAK) Menurut Kabupaten/Kota di Provinsi Nusa Tenggara Timur, 2018-2019.....	95
<i>Unemployment Rate (UR) and Labor Force Participation Rate (LFPR) by Regency/Municipality in Nusa Tenggara Timur Province, 2018-2019</i>	<i>95</i>
3.2.19 Rata-rata Upah/Gaji Bersih Sebulan Pekerja Formal ¹ Menurut Kabupaten/ Kota dan Lapangan Pekerjaan Utama (rupiah) di Provinsi Nusa Tenggara Timur, 2019.....	96
<i>Average of Net Wage/Salary per Month of Formal Employee¹ by Regency/ Municipality and Main Industry (rupiahs) in Nusa Tenggara Timur Province, 2019.....</i>	<i>96</i>
3.2.20 Rata-rata Upah/Gaji Bersih Sebulan Pekerja Formal ¹ Menurut Kelompok Umur dan Lapangan Pekerjaan Utama (rupiah) di Provinsi Nusa Tenggara Timur, 2019.....	98
<i>Average of Net Wage/Salary per Month of Formal Employee¹ by Age Group and Main Industry (rupiahs) in Nusa Tenggara Timur Province, 2019....</i>	<i>98</i>

3.2.21	Rata-rata Upah/Gaji Bersih Sebulan Pekerja Informal ¹ Menurut Kabupaten/Kota dan Lapangan Pekerjaan Utama (rupiah) di Provinsi Nusa Tenggara Timur, 2019	99
	<i>Average of Net Wage/Salary per Month of Informal Employee¹ by Regency/Municipality and Main Industry (rupiahs) in Nusa Tenggara Timur Province, 2019.....</i>	<i>99</i>
3.2.22	Rata-rata Pendapatan Bersih Sebulan Pekerja Informal ¹ Menurut Kabupaten/Kota dan Pendidikan Tertinggi yang ditamatkan di Provinsi Nusa Tenggara Timur (rupiah), 2019.....	101
	<i>Average of Net Wage/Salary per Month of Informal Employee¹ by Regency/Municipality and Educational Attainment in Nusa Tenggara Timur Province (rupiahs), 2019.....</i>	<i>101</i>
4.	SOSIAL DAN KESEJAHTERAAN RAKYAT/SOCIAL AND WELFARE	103
4.1	PENDIDIKAN	121
	EDUCATION	121
4.1.1	Jumlah Sekolah, Guru, dan Murid Taman Kanak-Kanak (TK) di Bawah Kementerian Pendidikan dan Kebudayaan Menurut Kabupaten/Kota di Provinsi Nusa Tenggara Timur, 2019/2020.....	121
	<i>Number of Schools, Teachers, and Pupils in Kindergarten Under The Ministry of Education and Culture by Regency/Municipality in Nusa Tenggara Timur Province, 2019/2020.....</i>	<i>121</i>
4.1.2	Jumlah Sekolah, Guru, dan Murid Raudatul Athfal (RA) di Bawah Kementerian Agama Menurut Kabupaten/Kota di Provinsi Nusa Tenggara Timur, 2017/2018 dan 2018/2019.....	124
	<i>Number of Schools, Teachers, and Pupils in Raudatul Athfal (RA) Under The Ministry of Religious Affairs by Regency/Municipality in Nusa Tenggara Timur Province, 2017/2018 and 2018/2019.....</i>	<i>124</i>
4.1.3	Jumlah Sekolah, Guru, dan Murid Sekolah Dasar (SD) di Bawah Kementerian Pendidikan dan Kebudayaan Menurut Kabupaten/Kota di Provinsi Nusa Tenggara Timur, 2018/2019 dan 2019/2020	125
	<i>Number of Schools, Teachers, and Pupils in Primary Schools Under The Ministry of Education and Culture by Regency/Municipality in Nusa Tenggara Timur Province, 2018/2019 and 2019/2020.....</i>	<i>125</i>
4.1.4	Jumlah Sekolah, Guru, dan Murid Madrasah Ibtidaiyah (MI) di Bawah	

	Kementerian Agama Menurut Kabupaten/Kota Menurut Kabupaten/Kota di Provinsi Nusa Tenggara Timur, 2017/2018 dan 2018/2019	128
	<i>Number of Schools, Teachers, and Pupils in Madrasah Ibtidaiyah (MI) Under The Ministry of Religious Affairs by Regency/Municipality in Nusa Tenggara Timur Province, 2017/2018 and 2018/2019.....</i>	<i>128</i>
4.1.5	Jumlah Sekolah, Guru, dan Murid Sekolah Menengah Pertama (SMP) di Bawah Kementerian Pendidikan dan Kebudayaan Menurut Kabupaten/ Kota di Provinsi Nusa Tenggara Timur, 2018/2019 dan 2019/2020	131
	<i>Number of Schools, Teachers, and Pupils in Junior High Schools Under The Ministry of Education and Culture by Regency/Municipality in Nusa Tenggara Timur Province, 2018/2019 and 2019/2020.....</i>	<i>131</i>
4.1.6	Jumlah Sekolah, Guru, dan Murid Madrasah Tsanawiyah (MTs) di Bawah Kementerian Agama Menurut Kabupaten/Kota di Provinsi Nusa Tenggara Timur, 2017/2018 dan 2018/2019.....	134
	<i>Number of Schools, Teachers, and Pupils in Madrasah Tsanawiyah (MTs) Under The Ministry of Religious Affairs by Regency/Municipality in Nusa Tenggara Timur Province, 2017/2018 and 2018/2019.....</i>	<i>134</i>
4.1.7	Jumlah Sekolah, Guru, dan Murid Sekolah Menengah Atas (SMA) di Bawah Kementerian Pendidikan dan Kebudayaan Menurut Kabupaten/ Kota di Provinsi Nusa Tenggara Timur, 2018/2019 dan 2019/2020	137
	<i>Number of Schools, Teachers, and Pupils in Senior High Schools Under The Ministry of Education and Culture by Regency/Municipality in Nusa Tenggara Timur Province, 2018/2019 and 2019/2020.....</i>	<i>137</i>
4.1.8	Jumlah Sekolah, Guru, dan Murid Sekolah Menengah Kejuruan (SMK) di Bawah Kementerian Pendidikan dan Kebudayaan Menurut Kabupaten/ Kota di Provinsi Nusa Tenggara Timur, 2018/2019 dan 2019/2020	140
	<i>Number of Schools, Teachers, and Pupils in Vocational High Schools Under The Ministry of Education and Culture by Regency/Municipality in Nusa Tenggara Timur Province, 2018/2019 and 2019/2020.....</i>	<i>140</i>
4.1.9	Jumlah Sekolah, Guru, dan Murid Madrasah Aliyah (MA) di Bawah Kementerian Agama Menurut Kabupaten/Kota di Provinsi Nusa Tenggara Timur, 2018/2019 dan 2019/2020.....	143
	<i>Number of Schools, Teachers, and Pupils in Madrasah Aliyah (MA) Under the Ministry of Religious Affairs by Regency/Municipality in Nusa Tenggara Timur, 2018/2019 and 2019/2020.....</i>	<i>143</i>
4.1.10	Jumlah Perguruan Tinggi ¹ , Mahasiswa ² , dan Tenaga Pendidik (Negeri dan	

	Swasta) di Bawah Kementerian Riset, Teknologi dan Pendidikan Tinggi Menurut Kabupaten/Kota di Provinsi Nusa Tenggara Timur, 2018 dan 2019	146
	<i>Number of Universities¹, Students², and Lecturers (State and Private) Under the Ministry of Research, Technology and High Education by Regency/Municipality in Nusa Tenggara Timur, 2018 and 2019</i>	146
4.1.11	Jumlah Perguruan Tinggi, Mahasiswa, dan Tenaga Pendidik (Negeri dan Swasta) di Bawah Kementerian Agama Menurut Kabupaten/Kota di Provinsi Nusa Tenggara Timur, 2019	149
	<i>Number of Universities, Students, and Lecturers (State and Private) Under the Ministry of Religious Affairs by Regency/Municipality in Nusa Tenggara Timur, 2019</i>	149
4.1.12	Persentase Penduduk Usia 7–24 Tahun Menurut Jenis Kelamin, Kelompok Umur Sekolah, dan Partisipasi Sekolah ¹ di Provinsi Nusa Tenggara Timur, 2017-2019.....	152
	<i>Percentage of Population Aged 7–24 Years by Sex, School Age Group, and School Participation¹ in Nusa Tenggara Timur Province, 2017-2019</i>	152
4.1.13	Angka Partisipasi Murni (APM) dan Angka Partisipasi Kasar (APK) Menurut Jenjang Pendidikan di Provinsi Nusa Tenggara Timur, 2018-2019	155
	<i>Net Participation Rates and Gross Participation Rates by Educational Level in Nusa Tenggara Timur Province,</i>	155
	<i>2018-2019</i>	155
4.1.14	Persentase Penduduk Berumur 15 Tahun ke Atas yang Melek Huruf Menurut Golongan Umur dan Daerah Tempat Tinggal di Provinsi Nusa Tenggara Timur, 2018-2019.....	156
	<i>Percentage of Literate People Aged 15 Years and Over by Age Group and Urban-Rural Classification in Nusa Tenggara Timur Province, 2018-2019</i>	156
4.1.15	Jumlah Desa ¹ /Kelurahan yang Memiliki Fasilitas Sekolah Menurut Kabupaten/Kota dan Tingkat Pendidikan di Provinsi Nusa Tenggara Timur, 2014, 2018, 2019	157
	<i>Number of Villages¹ Having Educational Facilities by Regency/Municipality and Educational Level in Nusa Tenggara Timur Province, 2014, 2018,</i>	

	Halaman Page
2019.....	157
4.2 KESEHATAN	162
HEALTH.....	162
4.2.1 Jumlah Desa ¹ /Kelurahan Yang Memiliki Sarana Kesehatan Menurut Kabupaten/Kota di Provinsi Nusa Tenggara Timur, 2014, 2018, 2019	162
<i>Number of Villages¹ Having Health Facilities by Regency/Municipality in Nusa Tenggara Timur Province, 2014, 2018, 2019</i>	<i>162</i>
4.2.2 Distribusi Persentase Wanita Berumur 15–49 Tahun yang Pernah Kawin dan Melahirkan Hidup dalam Dua Tahun Terakhir Menurut Kabupaten/ Kota dan Penolong Persalinan di Provinsi Nusa Tenggara Timur, 2018–2019	168
<i>Percentage Distribution of Ever Married Women Aged 15–49 Years Who Had Live Birth in The Two Years Preceding The Survey by Regency/Municipality and Last Birth Attendance in Nusa Tenggara Timur Province, 2018–2019</i>	<i>168</i>
4.2.4 Persentase Penduduk yang Mempunyai Keluhan Kesehatan Selama Sebulan Terakhir Menurut Kabupaten/Kota di Provinsi Nusa Tenggara Timur, 2014-2019	169
<i>Percentage of People Who Had Health Complaint During a Month Prior to The Survey by Regency/Municipality in Nusa Tenggara Timur Province, 2014-2019.....</i>	<i>169</i>
4.2.7 Persentase Penduduk yang Mempunyai Keluhan Kesehatan dan Berobat Jalan Selama Sebulan Terakhir Menurut Kabupaten/Kota di Provinsi Nusa Tenggara Timur, 2015–2019.....	170
<i>Percentage of People Who Had Health Complaint and Had Outpatient During a Month Prior to the Survey by Regency/Municipality in Nusa Tenggara Timur Province, 2015–2019.....</i>	<i>170</i>
4.2.8 Distribusi Persentase Penduduk yang Mempunyai Keluhan Kesehatan Selama Sebulan Terakhir dan Tidak Berobat Jalan Menurut Kabupaten/ Kota dan Alasan Utama Tidak Berobat Jalan di Provinsi Nusa Tenggara Timur, 2019.....	171
<i>Percentage Distribution of People Who Had Health Complaint During a Month Prior to the Survey and Had Not Outpatient by Province and Main Reason for not Outpatient in Nusa Tenggara Timur Province, 2019.....</i>	<i>171</i>

4.2.10	<p>Persentase Penduduk yang Memiliki Jaminan Kesehatan Menurut Kabupaten/Kota dan Jenis Jaminan di Provinsi Nusa Tenggara Timur, 2018-2019.....</p> <p><i>Percentage of Population Who Has Health Insurance by Regency/ Municipality and Types of Health Insurance in Nusa Tenggara Timur, 2018-2019.....</i></p>	174
4.3	PERUMAHAN DAN LINGKUNGAN	176
	HOUSING AND ENVIRONMENT	176
4.3.1	<p>Distribusi Persentase Rumah Tangga Menurut Kabupaten/Kota dan Luas Lantai (m²) di Provinsi Nusa Tenggara Timur, 2019.....</p> <p><i>Percentage Distribution of Household Population by Regency/Municipality and Floor Area (m²) in Nusa Tenggara Timur Province, 2019.....</i></p>	176
4.3.2	<p>Distribusi Persentase Rumah Tangga Menurut Kabupaten/Kota dan Sumber Air Minum di Provinsi Nusa Tenggara Timur, 2019</p> <p><i>Percentage Distribution of Household Population by Regency/Municipality and Source of Drinking Water in Nusa Tenggara Timur Province, 2019.</i></p>	177
4.3.3	<p>Distribusi Persentase Rumah Tangga Menurut Kabupaten/Kota dan Sumber Penerangan di Provinsi Nusa Tenggara Timur, 2019</p> <p><i>Percentage Distribution of Household Population by Regency/Municipality and Lighting Source in Nusa Tenggara Timur Province, 2019</i></p>	180
4.3.4	<p>Distribusi Persentase Rumah Tangga Menurut Kabupaten/Kota dan Penggunaan Fasilitas Tempat Buang Air Besar di Provinsi Nusa Tenggara Timur, 2019.....</p> <p><i>Percentage Distribution of Household Population by Regency/Municipality and Type of Toilet Facility Used by The Household in Nusa Tenggara Timur, 2019.....</i></p>	181
4.3.5	<p>Distribusi Persentase Rumah Tangga Menurut Kabupaten/Kota dan Bahan Bakar Utama untuk Memasak di Provinsi Nusa Tenggara Timur, 2019.....</p> <p><i>Percentage Distribution of Household Population by Regency/Municipality and and Type of Cooking Fuel in Nusa Tenggara Timur Province, 2019.</i></p>	182
4.3.6	<p>Distribusi Persentase Rumah Tangga Menurut Kabupaten/Kota dan Status Penguasaan Bangunan Tempat Tinggal di Provinsi Nusa Tenggara Timur, 2019.....</p>	184

	<i>Percentage Distribution of Household Population by Regency/Municipality and Dwelling Ownership Status in Nusa Tenggara Timur Province, 2019</i>	184
4.3.7	Distribusi Persentase Rumah Tangga Menurut Kabupaten/Kota dan Jenis Lantai Terluas di Provinsi Nusa Tenggara Timur, 2019 <i>Percentage Distribution of Household Population by Regency/Municipality and Main Material of Dwelling Floor in Nusa Tenggara Timur Province, 2019.....</i>	185
4.3.8	Persentase Rumah Tangga yang Memiliki Akses Terhadap Sanitasi Layak Menurut Kabupaten/Kota di Provinsi Nusa Tenggara Timur, 2015-2019 <i>Percentage of Household Population by Regency/Municipality and Improved Sanitation in Nusa Tenggara Timur Province, 2015-2019..</i>	186
4.3.9	Persentase Rumah Tangga yang Memiliki Akses Terhadap Sumber Air Minum Layak Menurut Kabupaten/Kota di Provinsi Nusa Tenggara Timur, 2015-2019..... <i>Percentage of Household Population by Regency/Municipality and Improved Drinking Water in Nusa Tenggara Timur Province, 2015-2019.....</i>	187
4.3.10	Persentase Rumah Tangga Menurut Kabupaten/Kota dan Jarak Sumber Air Minum (Pompa/Sumur/Mata Air) ke Tempat Penampungan Kotoran/Tinja Terdekat di Provinsi Nusa Tenggara Timur, 2019 <i>Percentage of Households by Regency/Municipality and Distance Between Drinking Water Source (Pump/Well/Spring Water) to The Nearest Septic Tank or Other Toilet Discharges in Nusa Tenggara Timur Province, 2019.</i>	188
4.3.11	Persentase Rumah Tangga Menurut Kabupaten/Kota dan Jenis Tempat Buang Air Besar di Provinsi Nusa Tenggara Timur, 2019..... <i>Percentage of Households by Regency/Municipality and Type of Toilet in Nusa Tenggara Timur Province, 2019.....</i>	189
4.3.12	Persentase Rumah Tangga Menurut Kabupaten/Kota dan Jenis Lantai Terluas di Provinsi Nusa Tenggara Timur, 2019 <i>Percentage of Households by Regency/ Municipality and Main Floor Material in Nusa Tenggara Timur Province, 2019.....</i>	190
4.3.13	Persentase Rumah Tangga Menurut Kabupaten/Kota dan Jenis Atap Terluas di Provinsi Nusa Tenggara Timur, 2019 <i>Percentage of Household by Regency/Municipality and the Most Type of Roof in Nusa Tenggara Timur Province, 2019.....</i>	192

4.3.14	Persentase Rumah Tangga Menurut Kabupaten/Kota dan Jenis Dinding Terluas di Provinsi Nusa Tenggara Timur, 2019	194
	<i>Percentage of Household by Regency/ Municipality and Broad Wall Type in Nusa Tenggara Timur Province, 2019.....</i>	<i>194</i>
4.5	AGAMA DAN SOSIAL LAINNYA	196
	RELIGION AND OTHER SOCIAL AFFAIRS	196
4.5.1	Jumlah Jemaah Haji yang Diberangkatkan ¹ ke Tanah Suci Mekah Menurut Kabupaten/Kota di Provinsi Nusa Tenggara Timur, 2017-2019	196
	<i>Number of Hajj Pilgrims Departured¹ to the Holyland of Mecca by Regency/ Municipality in Nusa Tenggara Timur Province,</i>	<i>196</i>
	<i>2017-2019.....</i>	<i>196</i>
4.5.2	Nikah, Talak dan Cerai Menurut Kabupaten/Kota di Provinsi Nusa Tenggara Timur, 2017-2019.....	197
	<i>Number of Marriages and Divorces by Regency/Municipality in Nusa Tenggara Timur Province, 2017-2019</i>	<i>197</i>
4.5.3	Jumlah Perceraian Menurut Faktor dan Kabupaten/Kota di Provinsi Nusa Tenggara Timur, 2019	199
	<i>Number of Divorces by Factors and Regency/Municipality in Nusa Tenggara Timur Province, 2019.....</i>	<i>199</i>
4.5.4	Persentase Penduduk Menurut Kabupaten/Kota dan Agama yang Dianut di Provinsi Nusa Tenggara Timur, 2019	202
	<i>Percentage of Population by Regency/Municipality and Religion in Nusa Tenggara Timur Province, 2019.....</i>	<i>202</i>
4.5.5	Jumlah Tempat Peribadatan Menurut Kabupaten/Kota di Provinsi Nusa Tenggara Timur, 2019	203
	<i>Number of Places of Worship by Regency/Municipality and Religion in Nusa Tenggara Timur Province, 2019.....</i>	<i>203</i>
4.5.6	Jumlah Kejadian Bencana Alam Menurut Kabupaten/Kota di Provinsi Nusa Tenggara Timur, 2019	204
	<i>Number of Natural Disaster Events by Regency/Municipality in Nusa Tenggara Timur Province, 2019.....</i>	<i>204</i>
4.5.7	Jumlah Korban yang Diakibatkan Bencana Alam Menurut Kabupaten/ Kota di Provinsi Nusa Tenggara Timur, 2019	206
	<i>Number of Victims Due to Natural Disaster by Regency/Municipality in Nusa</i>	

	Halaman Page
<i>Tenggara Timur Province, 2019</i>	206
4.5.8 Jumlah Kerusakan Rumah yang Diakibatkan Bencana Alam Menurut Kabupaten/Kota di Provinsi Nusa Tenggara Timur, 2018-2019	217
<i>Number of Damaged Houses Due to Natural Disaster by Regency/ Municipality in Nusa Tenggara Timur Province, 2018-2019</i>	217
4.5.9 Jumlah Desa ¹ /Kelurahan yang Mengalami Bencana Alam ² Menurut Kabupaten/Kota di Provinsi Nusa Tenggara Timur, 2014, 2018, 2019	219
<i>Number of Villages¹ that Had Natural Disaster² by Regency/Municipality in Nusa Tenggara Timur Province, 2014, 2018, 2019</i>	219
4.5.10 Jumlah Keluarga Penerima Manfaat (KPM) dan Anggaran Bantuan Sosial Pangan Menurut Kabupaten/Kota di Provinsi Nusa Tenggara Timur, 2019	222
<i>Number of Aid Recipients (head of household) and Food Social Assistance Budget by Regency/Municipality in Nusa Tenggara Timur Province, 2019</i>	222
4.5.11 Jumlah Uskup, Pastor, Bruder dan Suster Menurut Kabupaten/Kota di Provinsi Nusa Tenggara Timur, 2019	223
<i>Number of Bishop, Priest, Brother and Sister by Regency/Municipality in Nusa Tenggara Timur Province, 2019</i>	223
4.5.12 Jumlah Pendeta, Guru Injil, Guru Sekolah Minggu, Penatua dan Diaken Menurut Kabupaten/Kota di Provinsi Nusa Tenggara Timur, 2019.....	224
<i>Number of Priest, Gospel Teacher, Sunday's School Teacher, Archpriest and Deacon by Regency/Municipality in Nusa Tenggara Timur Province, 2019</i>	224
4.5.13 Jumlah Ulama, Khatib, Da'i Mubaligh dan Penyuluh Agama/Guru Ngaji Menurut Kabupaten/Kota di Provinsi Nusa Tenggara Timur, 2019.....	225
<i>Number of Religious Scholar, Ecclesiates, Proselytizer, Religious Preacher and Religion Extension Teacher by Regency in Nusa Tenggara Timur Province, 2019</i>	225
4.5.14 Jumlah Pedanda, Pinandita dan Biksu Menurut Kabupaten/Kota di Provinsi Nusa Tenggara Timur, 2019	226
<i>Number of Hindust Priest, Hinduism Archpriest and Bante by Regency/ Municipality in Nusa Tenggara Timur Province, 2019</i>	226
4.6 KEMISKINAN DAN PEMBANGUNAN MANUSIA.....	227
<i>POVERTY AND HUMAN DEVELOPMENT</i>	227
4.6.1 Garis Kemiskinan, Jumlah, dan Persentase Penduduk Miskin di Provinsi	

	Halaman Page
Nusa Tenggara Timur, 2015-2019.....	227
<i>Poverty Line, Number, and Percentage of Poor People in Nusa Tenggara Timur Province, 2015-2019</i>	<i>227</i>
4.6.2 Jumlah dan Persentase Penduduk Miskin Menurut Kabupaten/Kota di Provinsi Nusa Tenggara Timur, 2018-2019.....	229
<i>Number and Percentage of Poor People by Regency/Municipality in Nusa Tenggara Timur Province, 2018-2019</i>	<i>229</i>
4.6.3 Indeks Kedalaman Kemiskinan dan Indeks Keparahan Kemiskinan di Provinsi Nusa Tenggara Timur, 2016-2019.....	230
<i>Poverty Gap Index and Poverty Severity Index in Nusa Tenggara Timur Province, 2016-2019</i>	<i>230</i>
4.6.4 Indeks Pembangunan Manusia Menurut Kabupaten/Kota di Provinsi Nusa Tenggara Timur, 2014-2019.....	232
<i>Human Development Index by Regency/Municipality in Nusa Tenggara Timur Province, 2014-2019</i>	<i>232</i>
5. PERTANIAN, KEHUTANAN, PETERNAKAN, DAN PERIKANAN/ AGRICULTURE, FORESTRY, LIVESTOCK, AND FISHERY	233
5.1 TANAMAN PANGAN	249
FOOD CROPS	249
5.1.1 Luas Panen, Produksi, dan Produktivitas Padi Menurut Kabupaten/Kota di Provinsi Nusa Tenggara Timur, 2019	249
<i>Harvested Area, Production, and Productivity of Paddy by Regency/ Municipality in Nusa Tenggara Timur Province, 2019.....</i>	<i>249</i>
5.1.2 Produksi Padi ¹ dan Beras Menurut Kabupaten/Kota di Provinsi Nusa Tenggara Timur, 2019	250
<i>Paddy¹ and Rice Production by Regency/Municipality in Nusa Tenggara Timur Province, 2019.....</i>	<i>250</i>
5.1.3 Produksi Jagung ¹ dan Kedelai ² Menurut Kabupaten/Kota di Provinsi Nusa Tenggara Timur, 2015	251
<i>Production of Maize¹ and So ybeans² by Regency/Municipality in Nusa Tenggara Timur Province, 2015</i>	<i>251</i>
5.2 HORTIKULTURA	252
HORTICULTURE.....	252

5.2.1	Luas Panen Tanaman Sayuran Menurut Kabupaten dan Jenis Tanaman di Provinsi Nusa Tenggara Timur (ha), 2018-2019.....	252
	<i>Harvested Area of Vegetables and Kind of Plants by Regency/Municipality in Nusa Tenggara Timur Province (ha), 2018-2019</i>	<i>252</i>
5.2.2	Produksi Tanaman Sayuran Menurut Kabupaten/Kota dan Jenis Tanaman di Provinsi Nusa Tenggara Timur (kuintal), 2018 dan 2019.....	255
	<i>Production of Vegetables by Regency/Municipality and Kind of Plant in Nusa Tenggara Timur Province (quintal), 2018 dan 2019</i>	<i>255</i>
5.2.3	Luas Panen Tanaman Sayuran dan Buah–Buahan Semusim Menurut Jenis Tanaman di Provinsi Nusa Tenggara Timur (ha) , 2017-2019	258
	<i>Harvested Area of Seasonal Vegetables and Fruits by Kind of Plant in Nusa Tenggara Timur Province (ha), 2017-2019.....</i>	<i>258</i>
5.2.4	Produksi Tanaman Sayuran dan Buah–Buahan Semusim Menurut Jenis Tanaman di Provinsi Nusa Tenggara Timur (kuintal), 2017-2019.....	259
	<i>Production of Seasonal Vegetables and Fruits by Type of Plant in Nusa Tenggara Timur Province (quintal), 2017-2019</i>	<i>259</i>
5.2.5	Luas Panen Tanaman Biofarmaka Menurut Kabupaten/Kota dan Jenis Tanaman di Provinsi Nusa Tenggara Timur (m ²), 2018-2019.....	260
	<i>Harvested Area of Medicinal Plants by Regency/Municipality and Kind of Plant in Nusa Tenggara Timur Province (m²), 2018-2019.....</i>	<i>260</i>
5.2.6	Produksi Tanaman Biofarmaka Menurut Kabupaten/Kota dan Jenis Tanaman di Provinsi Nusa Tenggara Timur (kg), 2018 dan 2019	262
	<i>Production of Area of Medicinal Plants by Regency/Municipality and Kind of Plant in Nusa Tenggara Timur Province (kg), 2018 dan 2019.....</i>	<i>262</i>
5.2.7	Luas Panen Tanaman Biofarmaka Menurut Jenis Tanaman di Provinsi Nusa Tenggara Timur (m ²), 2017-2019	264
	<i>Harvested Area of Medicinal Plants by Kind of Plant in Nusa Tenggara Timur Province (m²), 2017-2019</i>	<i>264</i>
5.2.8	Produksi Tanaman Biofarmaka Menurut Jenis Tanaman di Provinsi Nusa Tenggara Timur (kg), 2017-2019.....	265
	<i>Production of Medicinal Plants by Kind of Plant in Nusa Tenggara Timur Province (kg), 2017-2019</i>	<i>265</i>
5.2.9	Luas Panen Tanaman Hias Menurut Kabupaten/Kota dan Jenis Tanaman di Provinsi Nusa Tenggara Timur (m ²), 2018 dan 2019	266
	<i>Harvested Area of Ornamental Plants by Regency/Municipality and Kind of Plant in Nusa Tenggara Timur Province (m²), 2018 dan 2019.....</i>	<i>266</i>
5.2.10	Produksi Tanaman Hias Menurut Kabupaten/Kota dan Jenis Tanaman di	

	Halaman Page
Provinsi Nusa Tenggara Timur (tangkai), 2018 dan 2019	268
<i>Production of Ornamental Plants by Regency/Municipality and Kind of Plant in Nusa Tenggara Timur Province (stalks), 2018 dan 2019</i>	<i>268</i>
5.2.11 Luas Panen Tanaman Hias Menurut Jenis Tanaman di Provinsi Nusa Tenggara Timur (m2), 2017-2019	270
<i>Harvested Area of Ornamental Plants by Kind of Plant in Nusa Tenggara Timur Province (m2), 2017-2019.....</i>	<i>270</i>
5.2.12 Produksi Tanaman Hias Menurut Jenis Tanaman di Provinsi Nusa Tenggara Timur (tangkai), 2017-2019	271
<i>Production of Ornamental Plants by Kind of Plant in Nusa Tenggara Timur Province (stalks), 2017-2019.....</i>	<i>271</i>
5.2.13 Produksi Buah-buahan Menurut Kabupaten/Kota dan Jenis Tanaman di Provinsi Nusa Tenggara Timur (kuintal), 2018 dan 2019.....	272
<i>Production of Fruits by Regency/Municipality and Kind of Plant in Nusa Tenggara Timur Province (quintal), 2018 dan 2019</i>	<i>272</i>
5.2.14 Produksi Buah–Buahan dan Sayuran Tahunan Menurut Jenis Tanaman di Provinsi Nusa Tenggara Timur (kuintal), 2017 - 2019	275
<i>Production of Annual Fruits and Vegetables by Kind of Plant in Nusa Tenggara Timur Province (quintal), 2017 - 2019.....</i>	<i>275</i>
5.3 PERKEBUNAN.....	276
ESTATE CROPS	276
5.3.1 Luas Areal Tanaman Perkebunan Menurut Kabupaten/Kota dan Jenis Tanaman di Provinsi Nusa Tenggara Timur (ha), 2018 dan 2019	276
<i>Planted Area of Estate Crops by Regency/Municipality and Type of Crops in Nusa Tenggara Timur Province (ha), 2018 dan 2019</i>	<i>276</i>
5.3.2 Produksi Perkebunan Menurut Kabupaten/Kota dan Jenis Tanaman (ton) di Provinsi Nusa Tenggara Timur 2018 dan 2019	280
<i>Production of Estate by Regency/Municipality and Type of Crops (ton) in Nusa Tenggara Timur Province, 2018 dan 2019.....</i>	<i>280</i>
5.5 PETERNAKAN.....	284
LIVESTOCK	284
5.5.1 Populasi Ternak Menurut Kabupaten/Kota dan Jenis Ternak di Provinsi Nusa Tenggara Timur (ekor), 2018 dan 2019	284
<i>Livestock Population by Regency/Municipality and Kind of Livestock in</i>	

	Halaman Page
Nusa Tenggara Timur Province (heads), 2018 dan 2019.....	284
5.5.2 Populasi Unggas Menurut Kabupaten/Kota dan Jenis Unggas di Provinsi Nusa Tenggara Timur (ekor), 2018 dan 2019	287
<i>Poultry Population by Regency/Municipality and Kind of Poultry in Nusa Tenggara Timur Province (heads), 2018 dan 2019.....</i>	<i>287</i>
5.5.3 Produksi Daging Ternak Menurut Kabupaten/Kota dan Jenis Ternak di Provinsi Nusa Tenggara Timur (Kg), 2018 dan 2019	289
<i>Meat Production by Regency/Municipality and Kind of Livestock in Nusa Tenggara Timur Province (Kg), 2018 dan 2019</i>	<i>289</i>
5.5.4 Produksi Daging Unggas Menurut Kabupaten/Kota dan Jenis Unggas di Provinsi Nusa Tenggara Timur (Kg), 2018 dan 2019	292
<i>Poultry Meat Production by Regency/Municipality and Kind of Poultry in Nusa Tenggara Timur Province (Kg), 2018 dan 2019.....</i>	<i>292</i>
5.5.5 Produksi Telur Unggas dan Susu Sapi Menurut Kabupaten/Kota di Provinsi Nusa Tenggara Timur (kg), 2018 dan 2019.....	294
<i>Production of Poultry Eggs and Cow Milk by Regency/Municipality in Nusa Tenggara Timur Province (kg), 2018 dan 2019.....</i>	<i>294</i>
5.5.6 Banyaknya Rumah Potong Hewan Menurut Kabupaten/Kota dan Statusnya di Provinsi Nusa Tenggara Timur, 2019.....	296
<i>Number of Livestock Slaughterhouses by Regency/Municipality and Status in Nusa Tenggara Timur Province, 2019.....</i>	<i>296</i>
5.5.7 Banyaknya Ternak yang Dipotong di Rumah Potong Hewan (RPH) Menurut Kabupaten/Kota di Provinsi Nusa Tenggara Timur, 2019*....	297
<i>Number of Slaughtered Livestocks in Slaughtering House (Abattoir) by Regency/Municipality in Nusa Tenggara Timur Province, 2019*.....</i>	<i>297</i>
5.6 PERIKANAN	298
<i>FISHERY.....</i>	<i>298</i>
5.6.1 Produksi dan Nilai Produksi Perikanan Tangkap Menurut Kabupaten/ Kota dan Jenis Penangkapan di Provinsi Nusa Tenggara Timur, 2018	298
<i>Production and Production Value of Fish Capture by Regency/Municipality and Type of Captures in Nusa Tenggara Timur Province, 2018</i>	<i>298</i>
5.6.2 Produksi dan Nilai Produksi Perikanan Tangkap di Laut Menurut Kabupaten/Kota dan Komoditas Utama di Provinsi Nusa Tenggara Timur, 2018.....	300
<i>Production and Production Value of Marine Capture Fisheries by Regency/</i>	

	<i>Municipality and Main Commodity in Nusa Tenggara Timur Province, 2018</i>	300
5.6.3	Produksi dan Nilai Produksi Perikanan Tangkap di Perairan Umum Menurut Kabupaten/Kota dan Komoditas Utama di Provinsi Nusa Tenggara Timur, 2018	303
	<i>Production and Production Value of Inland Open Water Capture Fisheries by Regency/Municipality and Main Commodity in Nusa Tenggara Timur Province, 2018</i>	303
5.6.4	Produksi dan Nilai Produksi Perikanan Tangkap di Perairan Umum Menurut Kabupaten/Kota dan Lokasi di Provinsi Nusa Tenggara Timur, 2018	305
	<i>Production and Production Value of Inland Open Water Capture Fisheries by Regency/Municipality and Location in Nusa Tenggara Timur Province, 2018</i>	305
5.6.5	Produksi Perikanan Budidaya Menurut Kabupaten/Kota dan Jenis Kegiatan di Provinsi Nusa Tenggara Timur, 2018.....	307
	<i>Production of Aquaculture by Regency/Municipality and Type of Activity in Nusa Tenggara Timur Province, 2018</i>	307
5.6.6	Produksi dan Nilai Produksi Perikanan Budidaya Menurut Kabupaten/ Kota dan Jenis Budidaya di Provinsi Nusa Tenggara Timur, 2018	308
	<i>Production and Production Value of Aquaculture by Regency/ Municipality and Type of Culture in Nusa Tenggara Timur Province, 2018</i>	308
5.6.7	Produksi dan Nilai Produksi Perikanan Budidaya Menurut Kabupaten/ Kota dan Komoditas Utama di Provinsi Nusa Tenggara Timur, 2018	314
	<i>Production and Production Value of Aquaculture by Regency/ Municipality and Main Commodity in Nusa Tenggara Timur Province, 2018</i>	314
6.	PERTAMBANGAN DAN ENERGI/<i>MINING AND ENERGY</i>	319
6.1	Daya Terpasang, Produksi, dan Distribusi Listrik PT. PLN (Persero) pada Cabang/Ranting PLN Menurut Kabupaten/Kota di Provinsi Nusa Tenggara Timur, 2019.....	324
	<i>Installed Electricity Power, Production, and Distribution of PT. PLN (Persero) at PLN Branch by Regency/Municipality in Nusa Tenggara Timur Province,</i>	

	Halaman Page
2019.....	324
6.2 Jumlah Pelanggan Listrik Menurut Kabupaten/Kota di Provinsi Nusa Tenggara Timur, 2015-2019.....	325
<i>Number of Electricity Customers by Regency/Municipality in Nusa Tenggara Timur Province, 2015-2019</i>	325
6.3 Jumlah Pelanggan dan Air yang Disalurkan Menurut Kabupaten/Kota di Provinsi Nusa Tenggara Timur, 2018	326
<i>Number of Customers and Distributed Water by Regency/Municipality in Nusa Tenggara Timur Province, 2018</i>	326
6.4 Jumlah Usaha dan Jenis Ijin Usaha Pertambangan Menurut Kabupaten/ Kota di Provinsi Nusa Tenggara Timur, 2019	327
<i>Number of enterprise, and Business License Type of Labor Mining Companies by Regency/Municipality in Nusa Tenggara Timur Province, 2019</i>	327
6.5 Indeks Kemahalan Konstruksi (IKK) Menurut Kabupaten/Kota di Provinsi Nusa Tenggara Timur, 2015-2019.....	328
<i>Construction Costlines Index by Regency/Municipality in Nusa Tenggara Timur Province, 2015-2019</i>	328
8. PARIWISATA/TOURISM	329
8.1 Jumlah Akomodasi, Kamar, dan Tempat Tidur yang Tersedia pada Hotel Bintang Menurut Kabupaten/Kota di Provinsi Nusa Tenggara Timur, 2018-2019	335
<i>Number of Accommodations, Available Rooms and Beds in Classified Hotel by Regency/Municipality in Nusa Tenggara Timur Province, 2018-2019</i>	335
8.2 Jumlah Akomodasi, Kamar, dan Tempat Tidur yang Tersedia pada Hotel Nonbintang dan Akomodasi Lainnya Menurut Kabupaten/Kota di Provinsi Nusa Tenggara Timur, 2015-2019.....	337
<i>Number of Accommodations, Available Rooms and Beds in Non-Classified Hotel and Other Accommodations by Regency/Municipality in Nusa Tenggara Timur Province, 2015-2019</i>	337

8.3	Rata-rata Lama Menginap Tamu Asing dan Tamu Domestik Menurut Bulan (hari) di Provinsi Nusa Tenggara Timur, 2019	339
	<i>Length Average of Stay of Foreign and Domestic Guests by Month in Nusa Tenggara Timur Province, 2019</i>	<i>339</i>
8.4	Persentase Tingkat Penghunian Kamar Hotel dan Akomodasi Lainnya Menurut Jenis Hotel dan Bulan di Provinsi Nusa Tenggara Timur, 2019	340
	<i>Occupancy Rate of Hotel and Other Accommodation Room by Hotel Type and Month in Nusa Tenggara Timur Province, 2019</i>	<i>340</i>
8.5	Jumlah Rumah Makan/Restoran Menurut Kabupaten/Kota di Provinsi Nusa Tenggara Timur, 2016-2019.....	341
	<i>Number of Restaurants by Regency/Municipality in Nusa Tenggara Timur Province, 2016-2019</i>	<i>341</i>
8.6	Jumlah Daya Tarik Wisata Menurut Tema Wisata dan Kabupaten/Kota di Provinsi Nusa Tenggara Timur, 2019	342
	<i>Number of Tourist Attractions by Regency/City and Tourism Theme in Nusa Tenggara Timur Province, 2019</i>	<i>342</i>
9.	TRANSPORTASI DAN KOMUNIKASI/TRANSPORTATION AND COMMUNICATION	343
9.1.2	Jumlah Kendaraan Bermotor Menurut Kabupaten/Kota dan Jenis Kendaraan di Provinsi Nusa Tenggara Timur (unit), 2017-2019	351
	<i>Number of Registered Motor Vehicles by Regency/Municipality and Type of Motor Vehicles in Nusa Tenggara Timur Province (units), 2017-2019</i>	<i>351</i>
9.1.3	Panjang Jalan Menurut Kabupaten/Kota dan Jenis Permukaan Jalan (km) di Provinsi Nusa Tenggara Timur, 2019	357
	<i>Length of Road by Regency/Municipality and Type of Road Surface (km) in Nusa Tenggara Timur Province, 2019.....</i>	<i>357</i>
9.1.4	Panjang Jalan Menurut Kabupaten/Kota dan Kondisi Jalan (km) di Provinsi Nusa Tenggara Timur, 2019	358
	<i>Length of Road by Regency/Municipality and Road Conditions in Nusa Tenggara Timur Province, 2019</i>	<i>358</i>
9.1.5	Jumlah Kecelakaan Lalu Lintas Diperinci Menurut Kabupaten/Kota di Provinsi Nusa Tenggara Timur, 2019	359
	<i>Number of Traffic Accidents by Regency/Municipality of Nusa Tenggara</i>	

	<i>Timur Province, 2019</i>	359
9.1.6	Banyaknya Surat Ijin Mengemudi (SIM) Yang Dikeluarkan Kepolisian Daerah Nusa Tenggara Timur Menurut Kabupaten/Kota di Provinsi Nusa Tenggara Timur, 2019	360
	<i>Number of Driver's License Issued by Type and Regency/Municipality of Nusa Tenggara Timur Province, 2019</i>	360
9.1.8	Arus Kunjungan Kapal Laut pada Setiap Pelabuhan Laut di Provinsi Nusa Tenggara Timur, 2019	361
	<i>Number of Ship Visits by Port in Nusa Tenggara Timur Province, 2019..</i>	361
9.1.9	Arus Penumpang Kapal Laut Pada Setiap Pelabuhan Laut di Provinsi Nusa Tenggara Timur, 2019	362
	<i>Number of Ship Passengers by Port in Nusa Tenggara Timur Province, 2019</i>	362
9.1.10	Arus Kunjungan Kapal Laut pada Setiap Pelabuhan Laut di Provinsi Nusa Tenggara Timur, 2019	363
	<i>Number of Ship Visits by Port in Nusa Tenggara Timur Province, 2019..</i>	363
9.1.11	Jumlah Pesawat yang Datang dan Berangkat pada Pelabuhan Udara Setiap Kabupaten/Kota di Provinsi Nusa Tenggara Timur, 2018-2019	364
	<i>Number of Ship Visits by Port in Nusa Tenggara Timur Province, 2019..</i>	364
9.1.12	Arus Penumpang yang Datang dan Berangkat Lewat Pelabuhan Udara Setiap Kabupaten/Kota di Provinsi Nusa Tenggara Timur, 2018-2019	365
	<i>Number of Arrival and Departure Passengers via Airport by Regency/Municipality of Nusa Tenggara Timur Province, 2018-2019</i>	365
9.1.12	Arus Penumpang yang Datang dan Berangkat Lewat Pelabuhan Udara Setiap Kabupaten/Kota di Provinsi Nusa Tenggara Timur, 2018-2019	366
	<i>Number of Arrival and Departure Passengers via Airport by Regency/Municipality of Nusa Tenggara Timur Province, 2018-2019</i>	366
9.2	KOMUNIKASI	367
	COMMUNICATION	367
9.2.1	Jumlah Kantor Pos Pembantu Menurut Kabupaten/Kota (km) di Provinsi Nusa Tenggara Timur, 2016-2019.....	367
	<i>Number of Post Offices Subsidiaries by Regency/Municipality (km) in Nusa</i>	

	<i>Tenggara Timur Province, 2016-2019</i>	367
9.2.2	Jumlah Kantor Pos Pemeriksa dan Pembantu Menurut Kabupaten/Kota di Provinsi Nusa Tenggara Timur, 2019	368
	<i>Number of Auxiliary Post Office by Regency/Municipality in Nusa Tenggara Timur Province, 2019</i>	368
9.2.3	Banyaknya Surat yang Dikirim dan Diterima Menurut Jenis Surat di Kota Kupang, 2019	369
	<i>Number of Sent and Received Postal Mails by Type of Mails in Kupang Municipality, 2019</i>	369
9.2.4	Jumlah Desa ¹ /Kelurahan yang Memiliki Kantor Pos ² Menurut Kabupaten/Kota di Provinsi Nusa Tenggara Timur, 2011, 2014, 2018, 2019	370
	<i>Number of Villages¹/Kelurahan with Post Office² by Regency/Municipality in Nusa Tenggara Timur Province, 2011, 2014, 2018, 2019</i>	370
9.2.5	Jumlah Pelanggan Telepon di Setiap Kabupaten/Kota di Provinsi Nusa Tenggara Timur, 2019	371
	<i>Number of Telephone Customers by Regency/Municipality in Nusa Tenggara Timur, 2019</i>	371
10.	HARGA-HARGA/PRICES	373
10.1	Indeks Harga Konsumen per Bulan Menurut Kelompok Pengeluaran (2012=100) di Provinsi Nusa Tenggara Timur, 2019	380
	<i>Consumer Price Index per Month by Expenditure Group (2012=100) in Nusa Tenggara Timur Province, 2019</i>	380
10.2	Laju Inflasi Harga Konsumen per Bulan Menurut Kelompok Pengeluaran (2012=100) di Provinsi Nusa Tenggara Timur, 2019	383
	<i>Consumer Price Inflation Rate per Month per Month by Expenditure Group (2012=100) in Nusa Tenggara Timur Province, 2019</i>	383
10.3	Indeks Harga Konsumen per bulan Menurut Kelompok Pengeluaran di Kota Kupang Provinsi Nusa Tenggara Timur (2012=100), 2019	386
	<i>Monthly Consumer Price Index by Expenditure Group in Kupang City of Nusa Tenggara Timur Province (2012=100), 2019</i>	386
10.4	Laju Inflasi Harga Konsumen per Bulan Menurut Kelompok Pengeluaran di Kota Kupang Provinsi Nusa Tenggara Timur (2012=100), 2019	389
	<i>Monthly Inflation Rate by Expenditure Group in Kupang City of Nusa Tenggara Timur Province Monthly by Group of Expenditure (2012=100),</i>	

	Halaman Page
2019.....	389
10.5 Indeks Harga Konsumen per bulan Menurut Kelompok Pengeluaran di Kota Maumere Provinsi Nusa Tenggara Timur (2012=100), 2019	392
<i>Monthly Consumer Price Index by Expenditure Group in Maumere City of Nusa Tenggara Timur Province (2012=100), 2019.....</i>	392
10.6 Laju Inflasi Harga Konsumen per Bulan Menurut Kelompok Pengeluaran di Kota Maumere Provinsi Nusa Tenggara Timur (2012=100), 2019...	395
<i>Monthly Inflation Rate by Expenditure Group in Maumere City of Nusa Tenggara Timur Province Monthly by Group of Expenditure (2012=100), 2019.....</i>	395
10.7 Rata-rata Harga Eceran Beberapa Jenis Barang di Kota Kupang (rupiah), 2016-2019.....	398
<i>Retail Prices of Selected Commodities in Kupang Municipality (rupiah), 2016-2019.....</i>	398
10.8 Indeks Harga yang Diterima Petani (It), Indeks Harga yang Dibayar Petani (Ib) dan Nilai Tukar Petani Menurut Periode Bulan (2012=100) Provinsi Nusa Tenggara Timur, 2018-2019.....	399
<i>Prices Received by Farmers Indices (It), Prices Paid by Farmers Indices (Ib), and Farmers' terms of Trade (FTT) by Month (2012=100) of Nusa Tenggara Timur Province, 2018-2019.....</i>	399
10.9 Nilai Tukar Petani Menurut Sub Sektor dan Periode Bulan (2018=100) Provinsi Nusa Tenggara Timur, 2019	401
<i>Farmers' Terms of Trade (FTT) by Sub Sector and Month (2018=100) of Nusa Tenggara Timur Province, 2019.....</i>	401
10.10 Inflasi Petani Pedesaan Menurut Bulan di Provinsi Nusa Tenggara Timur, 2016-2019.....	402
<i>Monthly Rural Farmer Inflation in Nusa Tenggara Timur Province, 2016-2019.....</i>	402
10.11 Inflasi Petani Pedesaan Menurut Bulan dan Kelompok Pengeluaran di Provinsi Nusa Tenggara Timur, 2019	403
<i>Monthly Rural Farmer Inflation by Expenditure Group in Nusa Tenggara Timur Province, 2019.....</i>	403

11.	PENGELUARAN PENDUDUK/POPULATION EXPENDITURE	407
11.1	Rata-rata Pengeluaran per Kapita Sebulan Menurut Kelompok Komoditas (rupiah) di Provinsi Nusa Tenggara Timur, 2018-2019	413
	<i>Monthly Average Expenditure per Capita by Commodity Group (rupiahs) in Nusa Tenggara Timur Province, 2018-2019.....</i>	<i>413</i>
11.2	Persentase Pengeluaran per Kapita Sebulan Menurut Kelompok Komoditas di Provinsi Nusa Tenggara Timur, 2018-2019	414
	<i>Percentage of Monthly Expenditure per Capita by Commodity Group in Nusa Tenggara Timur Province, 2018-2019</i>	<i>414</i>
11.3	Rata-rata Pengeluaran per Kapita Sebulan Makanan dan Bukan Makanan Menurut Kabupaten/Kota (rupiah) di Provinsi Nusa Tenggara Timur, 2018-2019	414
	<i>Monthly Average of Food and Non-Food Expenditure per Capita by Regency/Municipality (rupiahs) in Nusa Tenggara Timur Province, 2018-2019....</i>	<i>414</i>
11.4	Persentase Pengeluaran per Kapita Sebulan Makanan dan Bukan Makanan Menurut Kabupaten/Kota (rupiah) di Provinsi Nusa Tenggara Timur, 2018-2019	415
	<i>Percentage of Monthly Food and Non-Food Expenditure per Capita by Regency/Municipality in Nusa Tenggara Timur Province, 2018-2019</i>	<i>415</i>
11.5	Persentase Penduduk Menurut Golongan Pengeluaran Per Kapita Sebulan di Provinsi Nusa Tenggara Timur, 2019	416
	<i>Percentage of Population by Per Capita Spending Group a Month in Nusa Tenggara Timur Province, 2019</i>	<i>416</i>
11.6	Pengeluaran Rata-rata Perkapita Sebulan Menurut Golongan Pengeluaran dan Kelompok Barang di Provinsi Nusa Tenggara Timur (rupiah), 2019	417
	<i>Average Expenditure Per Capita Per Month by Expenditure Class and Commodity Group in Nusa Tenggara Timur Province (rupiahs), 2019...</i>	<i>417</i>
11.7	Persentase Rumah Tangga Menurut Kabupaten/Kota dan Golongan Pengeluaran per Kapita Sebulan di Provinsi Nusa Tenggara Timur, 2019	418
	<i>Percentage of Households by Monthly per Capita Group of Expenditure and Regency/Municipality of Nusa Tenggara Timur Province, 2019.....</i>	<i>418</i>
11.8	Persentase Penduduk Menurut Kabupaten/Kota dan Golongan Pengeluaran per Kapita Sebulan di Provinsi Nusa Tenggara Timur, 2019	420

Percentage of Population by Monthly per Capita Group of Expenditure and Regency/Municipality of Nusa Tenggara Timur Province, 2019..... 420

12.	PERDAGANGAN LUAR NEGERI/FOREIGN TRADE	423
12.1	EKSPOR	429
	EXPORT	429
12.1.1	Volume (ton) dan Nilai Ekspor (US \$) Menurut Jenis Komoditi di Provinsi Asal Nusa Tenggara Timur, 2019..... <i>Volume (ton) and Value of Exports (US \$) by Commodity in Nusa Tenggara Timur Origin Province, 2019</i>	429 429
12.1.2	Volume (ton) dan Nilai Ekspor (US \$) Menurut Negara Tujuan di Provinsi Muat Nusa Tenggara Timur, 2018-2019	439
	<i>Volume (ton) and Value (US \$) of Exports by Country of Destination in Nusa Tenggara Timur Loading Province, 2018-2019</i>	439
12.1.3	Volume (ton) dan Nilai Ekspor (US \$) Menurut Pelabuhan Muat di Provinsi Muat Nusa Tenggara Timur, 2018-2019	440
	<i>Volume (ton) and Value of Exports (US \$) by Port of Loading in Nusa Tenggara Timur Loading Province, 2018-2019</i>	440
12.1.4	Volume (ton) dan Nilai Ekspor (US \$) Menurut Jenis Komoditi di Provinsi Muat Nusa Tenggara Timur, 2018 dan 2019.....	442
	<i>Volume (ton) and Value of Exports (US \$) by Commodity in Nusa Tenggara Timur Loading Province, 2018 dan 2019</i>	442
12.1.5	Volume dan Nilai Ekspor Menurut Negara Tujuan di Provinsi Asal Nusa Tenggara Timur, 2019.....	451
	<i>Volume and Value of Exports by Country of Destination in Nusa Tenggara Timur Origin Province, 2019</i>	451
12.2	IMPOR	454
	IMPORT	454
12.2.1	Volume (ton) dan Nilai Impor (US \$) Menurut Negara Asal di Provinsi Muat Nusa Tenggara Timur, 2018-2019	454
	<i>Volume (ton) and Value of Imports (US \$) by Origin Country in Nusa Tenggara Timur Loading Province, 2018-2019</i>	454
12.2.2	Volume (ton) dan Nilai Impor (US \$) Menurut Pelabuhan Bongkar di Provinsi Nusa Tenggara Timur, 2018-2019.....	455
	<i>Volume (ton) and Value of Imports (US \$) by Unloading Port in Nusa</i>	

	Halaman Page
<i>Tenggara Timur Province, 2018-2019</i>	455
12.2.3 Volume (ton) dan Nilai Impor (US\$) Menurut Jenis Komoditi di Provinsi Nusa Tenggara Timur, 2018-2019.....	456
<i>Volume (ton) and Value of Imports (US \$) by Commodity in Nusa Tenggara Timur Loading Province, 2018 dan 2019</i>	456
12.2.4 Neraca Perdagangan Luar Negeri Provinsi Nusa Tenggara Timur dan Indonesia, 1995-2019	460
<i>International Trade Balance of Nusa Tenggara Timur Province and Indonesia, 1995-2019</i>	460
13. SISTEM NERACA REGIONAL/SYSTEM OF REGIONAL ACCOUNTS	461
13.1 PRODUK DOMESTIK REGIONAL BRUTO PROVINSI	469
<i>PROVINCIAL GROSS REGIONAL DOMESTIC PRODUCT</i>.....	469
13.1.1 Produk Domestik Regional Bruto Atas Dasar Harga Berlaku (ADHB) Menurut Lapangan Usaha Provinsi Nusa Tenggara Timur (Miliar Rupiah), 2015-2019.....	469
<i>Gross Regional Domestic Product (GRDP) at Current Market Prices by Industry Nusa Tenggara Timur Province (Billion Rupiah), 2015-2019</i>	469
13.1.2 Produk Domestik Regional Bruto Atas Dasar Harga Konstan 2010 Menurut Lapangan Usaha Provinsi Nusa Tenggara Timur (Miliar Rupiah), 2015-2019.....	475
<i>Gross Regional Domestic Product at Constant Market Prices by Industry Nusa Tenggara Timur Province (Billion Rupiahs), 2015-2019</i>	475
13.1.3 Distribusi Persentase Produk Domestik Regional Bruto Atas Dasar Harga Berlaku Menurut Lapangan Usaha Provinsi Nusa Tenggara Timur, 2016- 2019	481
<i>Percentage Distribution of Gross Domestic Regional Bruto at Current Market Prices by Industry in Nusa Tenggara Timur Province, 2015-2019</i>	481
13.1.4 Laju Pertumbuhan Produk Domestik Regional Bruto Atas Dasar Harga Konstan 2010 Menurut Lapangan Usaha Provinsi Nusa Tenggara Timur (persen), 2015-2019	487
<i>Growth Rate of Gross Regional Domestic Product at 2010 Constant Market Prices by Industry Nusa Tenggara Timur Province (percent), 2015-2019</i>	487
13.1.5 Produk Domestik Regional Bruto Atas Dasar Harga Berlaku Menurut Pengeluaran di Provinsi Nusa Tenggara Timur (miliar rupiah), 2015- 2019	493

	<i>Gross Regional Domestic Product at Current Market Prices by Type of Expenditure in Nusa Tenggara Timur Province (billion rupiahs), 2015-2019.....</i>	493
13.1.6	Produk Domestik Regional Bruto Atas Dasar Harga Konstan 2010 Menurut Pengeluaran di Provinsi Nusa Tenggara Timur (miliar rupiah), 2015-2019.....	495
	<i>Gross Regional Domestic Product at Current Market Prices by Type of Expenditure in Nusa Tenggara Timur Province (billion rupiahs), 2015-2019.....</i>	495
13.1.7	Indeks Harga Implisit Produk Domestik Regional Bruto Menurut Lapangan Usaha (2010=100), Provinsi Nusa Tenggara Timur, 2016-2019.....	497
	<i>Implicit Price Index of Gross Regional Domestic Product by Industry in Nusa Tenggara Timur Province, 2016-2019.....</i>	497
13.1.8	Laju Implisit Produk Domestik Regional Bruto (PDRB) Menurut Lapangan Usaha di Provinsi Nusa Tenggara Timur (2010=100), 2016-2019.....	503
	<i>Implicit Growth Rate of Gross Regional Domestic Product (GRDP) by Industry in Nusa Tenggara Timur Province (2010=100), 2016-2019.....</i>	503
13.2	PRODUK DOMESTIK REGIONAL BRUTO KABUPATEN/KOTA REGENCY/MUNICIPAL GROSS REGIONAL DOMESTIC PRODUCT.	509
13.2.1	Produk Domestik Regional Bruto Atas Dasar Harga Berlaku Menurut Kabupaten/Kota (Miliar Rupiah) di Provinsi Nusa Tenggara Timur, 2016-2019.....	509
	<i>Per Capita Gross Regional Domestic Product at Current Market Prices by Regency/Municipality (Billion Rupiahs) in Nusa Tenggara Timur Province, 2016-2019.....</i>	509
13.2.2	Produk Domestik Regional Bruto Atas Dasar Harga Konstan 2010 Menurut Kabupaten/Kota (miliar rupiah) di Provinsi Nusa Tenggara Timur, 2016-2019.....	510
	<i>Gross Regional Domestic Product at Constant 2010 Prices by Regency/Municipality (billion rupiahs) in Nusa Tenggara Timur Province, 2016-2019.....</i>	510
13.2.3	Laju Pertumbuhan Produk Domestik Regional Bruto Atas Dasar Harga Konstan 2010 Menurut Kabupaten/Kota (persen) di Provinsi Nusa Tenggara Timur, 2016-2019.....	511
	<i>Growth Rate of Gross Regional Domestic Product at 2010 Constant Market Prices by Regency/Municipality (percent) in Nusa Tenggara Timur Province,</i>	

	Halaman Page
2016-2019	511
13.2.4 Persentase Kontribusi Terhadap Jumlah Produk Domestik Regional Bruto Seluruh Kabupaten/Kota, di Provinsi Nusa Tenggara Timur, 2016-2019	512
<i>Percentage of Contribution to the Total Gross Regional Domestic Product by Regency/Municipality in Nusa Tenggara Timur Province, 2016-2019</i>	<i>512</i>
14. PERBANDINGAN ANTARPROVINSI/NATIONAL COMPARISON	513
PERBANDINGAN ANTARPROVINSI.....	515
NATIONAL COMPARISON	515
14.1 Jumlah Penduduk Menurut Provinsi di Indonesia (ribu), 2015-2019 Population by Province in Indonesia (thousand), 2015-2019	515
14.2 Laju Pertumbuhan Produk Domestik Regional Bruto Atas Dasar Harga Konstan 2010 Menurut Provinsi di Indonesia (persen), 2015-2019....	516
<i>Rate of Growth of Gross Regional Domestic Products at Constant 2010 Prices by Province in Indonesia (percent), 2015-2019</i>	<i>516</i>
14.3 Indeks Harga Konsumen Menurut Provinsi di Indonesia (2012=100), 2015-2019.....	517
<i>Consumer Price Index by Province in Indonesia (2012=100), 2015-2019</i>	<i>517</i>
14.4 Jumlah Penduduk Miskin Menurut Provinsi di Indonesia (ribu), 2015- 2019	518
<i>Number of Poor Population by Province in Indonesia (thousand), 2015- 2019.....</i>	<i>518</i>
14.5 Indeks Pembangunan Manusia Menurut Provinsi di Indonesia, 2015- 2019	519
<i>Human Development Index by Province in Indonesia, 2015-2019</i>	<i>519</i>

DAFTAR GAMBAR/LIST OF FIGURES

	Halaman <i>Page</i>
1.1 Persentase Luas Daerah Menurut Kabupaten/Kota di Provinsi Nusa Tenggara Timur, 2019	5
<i>Percentage of Land Area by Regency/Municipality in Nusa Tenggara Timur Province, 2019</i>	5

<https://ntt.bps.go.id>

<https://ntt.bps.go.id>

PENJELASAN UMUM/EXPLANATORY NOTES

Tanda-tanda, satuan-satuan, dan lain-lainnya yang digunakan dalam publikasi ini adalah sebagai berikut:

Symbols, measurement units, and acronyms which are used in this publication, are as follows:

1. TANDA-TANDA/SYMBOLS

Data tidak tersedia/Data not available	: ...
Tidak ada atau nol /Null or zero	: -
Data dapat diabaikan/Data negligible	: 0
Tanda decimal/Decimal point	: ,
Data tidak dapat ditampilkan/Not applicable	: NA
Angka estimasi/Estimated figures	: e
Angka diperbaiki/Revised figures	: r
Angka sementara/Preliminary figures	: x
Angka sangat sementara/Very preliminary figures	: xx
Angka sangat sangat sementara/Very very preliminary figures	: xxx

2. SATUAN/UNITS

barel/barrel	: 158,99 liter/litres = 1/6,2898 m ³
hektar (ha)/hectare (ha)	: 10 000 m ²
kilometer (km)/kilometres (km)	: 1 000 meter/meters (m)
knot/knot	: 1,8523 km/jam (km/hour)
kuintal/quintal	: 100 kg
KWh	: 1 000 Watt hour
MWh	: 1 000 KWh
liter (untuk beras)/litre (for rice)	: 0,80 kg
MMSCF	: 1/35,3 m ³
metrik ton (m.ton)/metric ton (m. ton)	: 0,98421 long ton = 1 000 kg
ons/ounce	: 28,31 gram/grams
ton	: 1 000 kg

Satuan lain: buah, dus, butir, helai/lembar, kaleng, batang, pulsa, ton kilometer (ton-km), jam, menit, persen (%).

Other units: unit, pack, pieces, sheet, tin, pulse, ton-kilometres(ton-km), hour, minute, percent (%).

Perbedaan angka di belakang koma disebabkan oleh pembulatan angka.
The difference in decimal numbers is caused by rounding.

<https://ntt.bps.go.id>

DAFTAR SINGKATAN/ LIST OF ABBREVIATIONS

SI	: Stasiun Iklim
SIMPK	: Stasiun Meteorologi Pertanian Khusus
t.t	: Tempat tidur
BCG	: Bacillus Calmette Guerin
DPT	: Difteri, Pertusis, Tetanus
TT	: Tetanus Toxoid
IOT	: Industri Obat Tradisional/ <i>Traditional Medicine Industry</i>
IKOT	: Industri Kecil Obat Tradisional/ <i>Traditional Medicine Small</i>
Alkes	: Alat kesehatan/ <i>Health Kits</i>
PKRT	: Perbekalan Kesehatan Rumah tangga/ <i>Household Health Logistics</i>
Kompl	: Komplemen/ <i>Complement</i>
IRTP	: Industri Pangan Produksi Rumah Tangga/ <i>Foods Home Industry</i>
PBF	: Pedagang Besar Farmasi/ <i>Pharmacy Whole-seller</i>
GFK	: Gudang Farmasi Kab/Kota/Regency/ <i>Municipality Pharmacy Warehouse</i>
RB	: Rumah Bersalin/ <i>Delivery House</i>
Pustu	: Puskesmas pembantu/ <i>Auxiliary Public Health Center</i>
BP	: Balai Pengobatan/ <i>Polyclinic</i>
TPS	: Tempat Pembuangan Sementara / <i>landfill</i>
Jamkesmas	: Jaminan kesehatan masyarakat miskin/ <i>Poor public health insurance</i>
PJKMU	: Program Jaminan Kesehatan Masyarakat Umum
SIUP	: Surat Ijin Usaha Perdagangan/ <i>Trading Permission Letter</i>
TDP	: Tanda Daftar Perusahaan/ <i>Company Registration Identity</i>
API	: Angka Pengenal Importir/ <i>Importer's Identity Number</i>

<https://ntt.bps.go.id>

Statistik Kunci, 2017–2019 Key Statistics, 2017–2019

Rincian/Description	Satuan/Unit	2017	2018	2019
(1)	(2)	(5)	(6)	(7)
SOSIAL/SOCIAL				
Penduduk ¹ /Population ¹	ribu/thousand	5 287,30	5 371,52	5 456,20
Laju Pertumbuhan Penduduk ¹ /Population Growth ¹	%	1,61	1,67	1,66
Tingkat Partisipasi Angkatan Kerja -TPAK ² <i>Labour Force Participation Rate-LFPR²</i>	%	69,09 ³	70,17 ³	68,50 ³
Tingkat Pengangguran Terbuka-TPT ² <i>Unemployment Rate-UR²</i>	%	3,27 ⁴	3,01 ⁴	3,35 ⁴
Penduduk Miskin ⁵ /Poor People ⁴	ribu/thousand	1 150,79	1 142,17	1 146,32
Persentase Penduduk Miskin ⁴ <i>Percentage of Poor People⁴</i>	%	22,19	21,85	21,09
Indeks Pembangunan Manusia-IPM ⁵ <i>Human Development Index⁵</i>	–	63,73	64,39	65,23
EKONOMI/ECONOMIC				
Produk Domestik Bruto (PDB) Harga Berlaku ⁶ <i>Gross Domestic Bruto (GDP) at Current Price⁶</i>	milliar rupiah <i>billion rupiahs</i>	90 758,93	99 094,46	106 892,84
Laju Pertumbuhan Ekonomi ⁸ /Economic Growth ⁷	%	5,11	5,13	5,20

- Catatan/Notes: ¹ Data 2006–2009: berdasarkan hasil SUPAS 2005; mulai 2010: Hasil proyeksi penduduk Indonesia 2010–2035 (pertengahan tahun/Juni)/Data in 2006–2009: based on SUPAS 2005; since 2010: The result of Indonesia population projection 2010–2035 (mid year/June)
- ² Kondisi Agustus/Condition at August
- ³ Menggunakan penimbang hasil proyeksi penduduk tahun 2010–2035/Weighted by the 2010–2035 population projection
- ⁴ Kondisi Maret/Condition at March
- ⁵ Sejak tahun 2010, IPM dihitung dengan metode baru. Komponen IPM metode baru adalah angka harapan hidup saat lahir, harapan lama sekolah, rata-rata lama sekolah, dan pengeluaran per kapita/Since 2010, HDI is calculated using new method. New HDI component are life expectancy at birth, expected years of schooling, means years of schooling, and expenditure per capita
- ⁶ Mulai tahun 2010 mengadopsi System of National Account 2008 (SNA 2008)/Since 2010 is in line with System of National Account 2008 (SNA 2008)
- ⁷ Sebelum 2011 menggunakan tahun dasar 2000 (2000=100), mulai 2011 menggunakan tahun dasar 2010 (2010=100)/Before 2011 using 2000 base year (2000=100), since 2011 using 2010 base year (2010=100)
- ⁸ Mulai 2010 proyeksi penduduk berdasarkan hasil SP2010/Since 2010 population projection based on SP2010

<https://ntt.bps.go.id>

BAB
CHAPTER

1

GEOGRAFI DAN IKLIM

GEOGRAPHY AND CLIMATE

Gempa terkuat di NTT 2019:

The largest earthquakes by magnitude in NTT in 2019

8 Mei 2018

South Sumbawa

5,7 Skala Richter



03 Juni 2019

Laut Banda

5,7 Skala Richter



22 Januari 2019

Kab. Sumba Timur

6,4 Skala Richter



Suhu di Kota Kupang 2019:

Hottest

Terpanas

32,3 °C



coldest

Terdingin

23,7 °C



#FUNFACT



Kabupaten Manggarai adalah kabupaten paling dengan suhu minimum terendah selama Tahun 2019

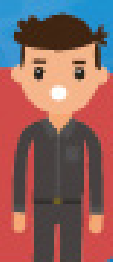

Manggarai regency was the coldest regencies in 2019

PENJELASAN TEKNIS

1. Secara astronomis Provinsi NTT terletak antara 80 – 120 Lintang Selatan dan 1180 – 1250 Bujur Timur.
2. Berdasarkan posisi geografisnya, Provinsi NTT memiliki batas-batas: Utara – Laut Flores, Selatan – Samudera Hindia, Timur – Negara Timor Leste, Barat – Provinsi Nusa Tenggara Barat.
3. Berdasarkan letak geografisnya, Kepulauan NTT berada diantara Benua Asia dan Benua Australia, serta diantara Samudera Indonesia dan Laut Flores.
4. Provinsi NTT terdiri dari 21 kabupaten dan 1 Kota yang terletak ditujuh pulau besar, yaitu:

Pulau Sumba: Sumba Barat, Sumba Timur, Sumba Barat Daya, dan Sumba Tengah.

Pulau Timor: Kupang, Timor Tengah Selatan, Timor Tengah Utara, Belu, Malaka, dan Kota Kupang.

Pulau Flores: Flores Timur, Sikka, Ende, Ngada, Nagekeo, Manggarai, Manggarai Barat, dan Manggarai Timur.

Pulau Alor: Alor

TECHNICAL NOTES

1. *Astronomically, the province of NTT is located between 80 to 120 South latitude and from 1180 to 1250 East longitude.*
2. *In terms of geographic position, the province of NTT has boundaries as follows North – Flores Sea; South – Atlantic Ocean, East – Timor Leste, West – Nusa Tenggara Barat.*
3. *In terms of geographic location, NTT province is located between Asian Continent and Australian Continent, and between Atlantic Ocean and Flores Sea.*
4. *The province of NTT has 21 regencies and 1 municipality spreads over six main islands. These include:*

Sumba Island: Sumba Barat, Sumba Timur, Sumba Barat Daya, dan Sumba Tengah.

Timor Island: Kupang, Timor Tengah Selatan, Timor Tengah Utara, Belu, Malaka, and Kupang Municipality.

Flores Island: Flores Timur, Sikka, Ende, Ngada, Nagekeo, Manggarai, Manggarai Barat, and Manggarai Timur.

Alor Island: Alor

Pulau Lembata: Lembata

Pulau Rote: Rote Ndao

Pulau Sabu: Sabu Rajua

Lembata Island: Lembata

Rote Island: Rote Ndao

Sabu Island: Sabu

5. Seperti halnya di tempat lain di Indonesia, di Nusa Tenggara Timur hanya dikenal 2 musim yaitu musim kemarau dan musim hujan. Pada bulan Juni - September arus angin berasal dari Australia dan tidak banyak mengandung uap air sehingga mengakibatkan musim kemarau. Sebaliknya pada bulan Desember - Maret arus angin banyak mengandung uap air yang berasal dari Asia dan Samudera Pasifik sehingga terjadi musim hujan. Keadaan seperti ini berganti setiap setengah tahun setelah melewati masa peralihan pada bulan April - Mei dan Oktober - November. Walaupun demikian mengingat NTT dekat dengan Australia, arus angin yang banyak mengandung uap air dari Asia dan Samudera Pasifik sampai di wilayah NTT kandungan uap airnya sudah berkurang yang mengakibatkan hari hujan di NTT lebih sedikit dibanding wilayah yang dekat dengan Asia. Hal ini menjadikan NTT sebagai wilayah yang tergolong kering di mana hanya 4 bulan (Januari s.d Maret, dan Desember) yang keadaannya relatif basah dan 8 bulan sisanya relatif kering.
5. *Similar to other places in Indonesia, NTT has two seasons namely dry season and rainy season. From June to September the wind flows from Australia with low moistures, and it results in dry season. On the contrary, from December to March the wind contains high moistures which flows from Asia and Pacific Ocean, and this results in rainy season. These climates change and turn every six months after passing the transitional periods in April to May and October to November. Nevertheless, because NTT is close to Australia, high-moistures wind from Asia and Pacific Ocean shrinks after reaching NTT area. This causes fewer number of rainy day in NTT than other places around Asia. Therefore, NTT is categorized as a dry region which experiences only 4 months (January to March and December) wet phase and the rest 8 months experiences dry phase.*

ULASAN**DESCRIPTION****Geografi**

NTT terkenal dengan sebutan Flobamorata, yang merupakan kumpulan lima pulau besar di NTT (Flores, Sumba, Timor, Alor, dan Lembata). Luas wilayah daratan NTT adalah seluas 47.931,54 km² dengan pulau Timor sebagai pulau terluas (14.732,35 km²).

Wilayah administrasi di NTT tahun 2019 terbagi atas 21 kabupaten dan 1 kota. Wilayah terluas adalah Kabupaten Sumba Timur dengan luas 7.005,00 km² (14,61%) dan Kabupaten Kupang dengan luas 5.525,83 km² (11,53%). Wilayah terkecil adalah Kota Kupang dengan luas 180,27 km² (0,38%).

Karena merupakan provinsi kepulauan, akses menuju ibu kota provinsi NTT, Kupang, ditempuh dengan beberapa sarana. Jalur darat/transportasi darat digunakan untuk Kabupaten/Kota yang berada di pulau Timor (Kabupaten Kupang, Timor Tengah Selatan, Timor Tengah Utara, Belu, Malaka, dan Kota Kupang). Untuk kabupaten lain dapat menggunakan jalur laut dan/atau udara.

Iklim

Wilayah di NTT memiliki suhu yang bervariasi. Dari 10 stasiun meteorologi dan klimatologi di NTT, tercatat rata-rata suhu tertinggi pada tahun 2019 adalah 32,3°C dan terendah adalah 23,7°C. Secara umum daerah NTT tergolong panas dengan rata-rata

Geography

NTT is known as Flobamorata which comprises five major islands: Flores, Sumba, Timor, Alor, and Lembata. Total land area is 47.931,54 km² with Timor island as the largest island (14.732,35 km²).

The administrative regions of NTT in 2019 were divided into 21 regencies and 1 municipality. The largest area was Sumba Timur followed by Kupang regency with areas of 7.005,00 km² (14,61%) and 5.525,83 km² (11,53%) respectively. The smallest area was Kupang municipality 180,27 km² (0,38%).

As an archipelago province, there are several ways to reach the capital city of NTT, Kupang. Regencies and municipality located in Timor Island (Kupang regency, Timor Tengah Selatan, Timor Tengah Utara, Belu, Malaka, and Kupang municipality) can use land transportation. While, other regencies use either sea or air transportation.

Climate

Areas in NTT have varying temperatures. 10 meteorology and climatology stations in NTT recorded that the highest temperature in 2019 was 32,3°C and the lowest was 23,7°C. In general, the temperature in NTT is classified as hot with average

suhu antara 27-32°C.

Rata-rata curah hujan yang tercatat pada stasiun meteorologi/ klimatologi di NTT tahun 2019 adalah antara 600-3500 mm. Berdasarkan jumlah hari hujan dalam setahun, Kabupaten Manggarai memiliki jumlah hari hujan terbanyak 208 disusul Manggarai Barat dengan 93 hari hujan.

temperature 27-32°C.

The average precipitation recorded in 2019 was between 600 mm and 3500 mm. Manggarai had the highest rainy days (208 days) followed by Manggarai Barat with 93 rainy days respectively.

<https://ntt.bps.go.id>

Gambar 1.1
Figures

**Persentase Luas Daerah Menurut Kabupaten/Kota di
Provinsi Nusa Tenggara Timur, 2019**
*Percentage of Land Area by Regency/Municipality in Nusa
Tenggara Timur Province, 2019*

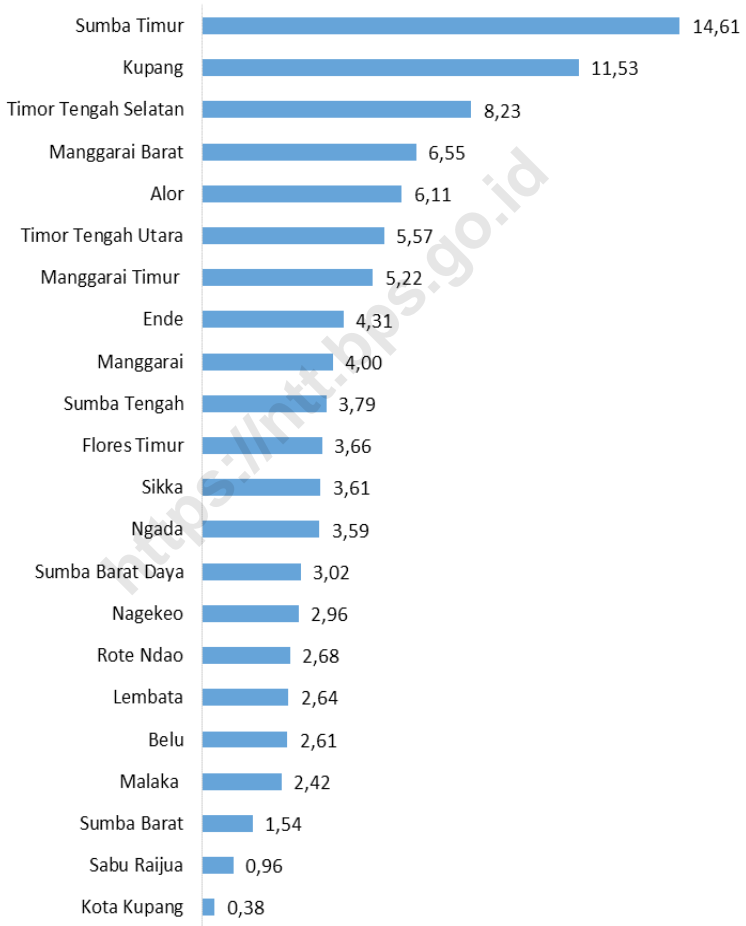

Sumber/Source: Berdasarkan data Badan Pertanahan Nasional Provinsi NTT tahun 2017/Based on National Land Board of Nusa Tenggara Timur Province 2017 data

1.1 KEADAAN GEOGRAFI GEOGRAPHY CONDITION

Tabel 1.1.1 **Luas Daerah, Jumlah Pulau dan Tinggi Wilayah Menurut Kabupaten/Kota di Provinsi Nusa Tenggara Timur, 2019**
Total Area, Number of Islands and Altitude by Regency/ Municipality in Nusa Tenggara Timur Province, 2019

Kabupaten/Kota Regency/Municipality	Ibukota Kabupaten/Kota Capital of Regency/Municipality	Luas ¹ Total Area ¹ (km ² /sq.km)
(1)	(2)	(3)
Kabupaten / Regency		
1. Sumba Barat	Waikabubak	737,42
2. Sumba Timur	Waingapu	7 005,00
3. Kupang	Oelamasi	5 525,83
4. Timor Tengah Selatan	Soe	3 947,00
5. Timor Tengah Utara	Kefamenanu	2 669,70
6. Belu	Atambua	1 248,94
7. Alor	Kalabahi	2 928,88
8. Lembata	Lewoleba	1 266,39
9. Flores Timur	Larantuka	1 754,98
10. Sikka	Maumere	1 731,91
11. Ende	Ende	2 068,00
12. Ngada	Bajawa	1 722,24
13. Manggarai	Ruteng	1 915,62
14. Rote Ndao	Ba'a	1 284,41
15. Manggarai Barat	Labuan Bajo	3 141,47
16. Sumba Tengah	Waibakul	1 817,88
17. Sumba Barat Daya	Tambolaka	1 445,32
18. Nagekeo	Mbay	1 416,96
19. Manggarai Timur	Borong	2 502,24
20. Sabu Raijua	Seba	460,47
21. Malaka	Betun	1 160,61
Kota / Municipality		
1. Kota Kupang	Kupang	180,27
Nusa Tenggara Timur		47 931,54

Bersambung ke hal berikut / Continued to next page...

Lanjutan Tabel/Continued Table 1.1.1

Kabupaten/Kota Regency/Municipality	Persentase terhadap Luas Provinsi ¹ Percentage to Province's Area ¹	Jumlah Pulau ² Number of Islands ²	Tinggi Wilayah ³ Altitude ³ (meter)
(1)	(4)	(5)	(6)
Kabupaten / Regency			
1. Sumba Barat	1,54	29	436,50
2. Sumba Timur	14,61	78	62,90
3. Kupang	11,53	25 ^a	28,85
4. Timor Tengah Selatan	8,23	1	901,60
5. Timor Tengah Utara	5,57	-	389,29
6. Belu	2,61	-	398,78
7. Alor	6,11	17	36,60
8. Lembata	2,64	4	12,35
9. Flores Timur	3,66	21 ^b	27,06
10. Sikka	3,61	19	14,48
11. Ende	4,31	7	31,35
12. Ngada	3,59	32	1204,50
13. Manggarai	4,00	1	1173,08
14. Rote Ndao	2,68	120	158,00
15. Manggarai Barat	6,55	245	78,23
16. Sumba Tengah	3,79	16	437,30
17. Sumba Barat Daya	3,02	-	52,80
18. Nagekeo	2,96	4	34,93
19. Manggarai Timur	5,22	-	266,08
20. Sabu Raijua	0,96	5	56,66
21. Malaka	2,42	-	14,21
Kota / Municipality			
1. Kota Kupang	0,38	-	61,13
Nusa Tenggara Timur		100,00	624

Catatan/Note: ¹ Berdasarkan data Badan Pertanahan Nasional Provinsi NTT tahun 2017/Based on National Land Board of Nusa Tenggara Timur Province 2017 data

² Berdasarkan data Badan Informasi Geospasial (BIG)/Based on data from Geospatial Information Agency

³ Tinggi wilayah adalah ketinggian kantor bupati/walikota yang dihitung menggunakan data Digital Elevation Model Nasional (DEMNAS), Badan Informasi Geospasial (BIG)/ The altitude data are measured by the altitude of Regent/ Mayor's office using Digital Elevation Model Nasional data from Geospatial Information Agency

^aTermasuk Pulau Timor/ Including Timor Island

^bTermasuk Pulau Flores/ Including Flores Island

Tabel
Table 1.1.2

Jarak dari Ibukota Kabupaten/Kota ke Ibukota Provinsi Nusa Tenggara Timur (km), 2019
Distance to Nusa Tenggara Timur Provincial Capital (km) by Regency/Municipality, 2019

Kabupaten/Kota Regency/Municipality	Jarak ke Ibukota Distance to the Capital		
	Angkutan Darat Land Transportation	Angkutan Udara Air Transportation	Angkutan Laut Sea Transportation
(1)	(2)	(3)	(4)
Kabupaten / Regency			
1. Sumba Barat	-	492	-
2. Sumba Timur	-	374	548
3. Kupang	32	-	-
4. Timor Tengah Selatan	111	-	-
5. Timor Tengah Utara	198	-	-
6. Belu	279	184	-
7. Alor	-	241	247
8. Lembata	-	204	230
9. Flores Timur	-	250	216
10. Sikka	-	248	-
11. Ende	-	263	345
12. Ngada	-	335	340
13. Manggarai	-	424	-
14. Rote Ndao	-	121	46
15. Manggarai Barat	-	393	-
16. Sumba Tengah	Tambolaka -Waibakul = 52	Kupang - Tambolaka = 496	-
17. Sumba Barat Daya	-	496	-
18. Nagekeo	Maumere - Mbay = 238	Kupang - Maumere = 248	-
19. Manggarai Timur	Ende - Mbay = 91	Kupang - Ende = 263	-
20. Sabu Raijua	Bajawa - Mbay = 92	Kupang - Bajawa = 335	-
21. Malaka	Ruteng - Mbay = 226	Kupang - Ruteng = 424	-
Kota / Municipality			
1. Kota Kupang	-	-	-

Sumber/Source: Dinas Perhubungan Provinsi Nusa Tenggara Timur/Representative of Transportation Department of Nusa Tenggara Timur Province

Tabel
Table 1.1.3**Luas Daerah (km²) Provinsi Nusa Tenggara Timur Menurut Pulau, 2019**
Total Land Area (km²) of Major Islands in Nusa Tenggara Timur Province, 2019

	Pulau Island	Luas Daerah Total Area (km²)	Persentase Percentage (%)
	(1)	(2)	(3)
1.	Timor (Indonesia)	14 732,35	30,74
2.	Flores	13 111,95	27,36
3.	Sumba	11 005,62	22,96
4.	Alor	2 928,88	6,11
5.	Lembata	1 266,39	2,64
6.	Lainnya	4 886,35	10,19
	Nusa Tenggara Timur	47 931,54	100,00

Sumber: Berdasarkan data Badan Pertanahan Nasional Provinsi NTT tahun 2017
 Source Based on National Land Board of Nusa Tenggara Timur Province 2017 data

Tabel
Table 1.1.4**Gempa Berkekuatan 5,0 Skala Richter Ke Atas di Provinsi
Nusa Tenggara Timur, 2019**
**Earthquakes With Magnitude 5.0 Richter and Over in Nusa
Tenggara Timur Province, 2019**

Tempat dan Intensitas Location and Intensity	Tanggal Date (dd/mm/yy)	Waktu (WIB) Time (GMT+7)	Pusat Gempa Epicenter		Kedalaman Depth (km)	Kekuatan Gempa Magnitude
			Lintang Latitude	Bujur Longitude		
(1)	(2)	(3)	(4)	(5)	(6)	(7)
Savu Sea	02/01/2019	0:25:37	-9,77	122,63	74	5,5
South of Sumbawa	03/01/2019	12:49:16	-11,35	118,19	10	5,1
Sumba Region (Dirasakan di Waingapu III MMI)	10/01/2019	2:56:31	-9,51	119,92	74	5
Banda Sea	12/01/2019	20:54:03	-7,83	127,52	154	5,1
Flores Region	12/01/2019	22:13:02	-8,52	119,79	57	5
Sumba Region (Dirasakan di Tambolaka V MMI)	22/01/2019	7:59:25	-10,4	119,05	46	6
Sumba Region (Dirasakan di Tambolaka IV MMI)	22/01/2019	9:57:02	-10,41	119,14	35	5
South of Sumbawa (Dirasakan di waingapu IV MMI)	22/01/2019	13:10:04	-10,39	118,98	19	6,4
Sumba Region	22/01/2019	13:34:59	-10,43	119	16	5,1
South of Sumbawa	23/01/2019	19:39:05	-10,32	118,93	37	5,7
Banda Sea	28/02/2019	17:36:53	-7	127,08	395	5
Timor Region	15/03/2019	8:30:02	-9,62	124,76	46	5
Sumba Region	18/03/2019	1:41:42	-9,84	119,07	10	5
Banda Sea	07/04/2019	5:55:02	-6,94	125,01	547	6,3
Timor Region	07/04/2019	10:18:20	-9,56	124,77	53	5,1
Banda Sea	21/04/2019	9:10:06	-7,46	123,96	575	5
Flores Region	30/04/2019	8:23:46	-8,09	122,67	220	5
Timor Region	18/05/2019	19:15:02	-8,35	124,15	256	5,2
Banda Sea (Dirasakan III MMI di Dili)	03/06/2019	14:26:27	-6,95	129,56	228	5,7

Bersambung ke hal berikut / Continued to next page...

Lanjutan Tabel/Continued Table 1.1.4

Tempat dan Intensitas <i>Location and Intensity</i>	Tanggal Date <i>(dd/mm/yy)</i>	Waktu (WIB) Time <i>(GMT+7)</i>	Pusat Gempa <i>Epicenter</i>		Kedalaman Depth <i>(km)</i>	Kekuatan Gempa <i>Magnitude</i>
			Lintang Latitude	Bujur Longitude		
(1)	(2)	(3)	(4)	(5)	(6)	(7)
South of Sumbawa	14/06/2019	14:54:57	-11,32	118,49	10	5
Sumba Region (Dirasakan II-III MMI di Waingapu)	17/06/2019	04:13:54	-10,48	120,03	10	5,3
Flores Region (Dirasakan III-IV MMI di Lembata dan Ende, II-III MMI di Waingapu, Larantuka dan Alor, I-II MMI di Kupang dan Rote)	17/06/2019	13:43:32	-8,94	123,01	118	5,4
118 km BaratLaut MBAY-NAGEKEO	27/07/2019	00:59:03	-7,64	121,04	607	5
104 km BaratDaya Kodi- SumbaBaratDaya	29/07/2019	20:42:29	-9,78	118,06	10	5
15 km BaratLaut LABUANBAJO	26/09/2019	7:44:27	-8,38	119,82	175	5
Timor Sea	05/10/2019	19:51:22	-10,11	131,14	406	5,3
Timor Region	19/10/2019	22:29:25	-8,99	127,3	30	5,3
Sumbawa Region (Dirasakan di Kabupaten Bima, Kota Bima, Kabupaten Dompu, Tambolaka- SumbaBaratDaya III MMI, Kabupaten Sumbawa II-III MMI)	22/10/2019	21:13:53	-9,27	118,24	39	5,4
Flores Sea	31/10/2019	06:59:09	-7,5	120,03	400	5,2

Sumber: Badan Meteorologi, Klimatologi dan Geofisika, Stasiun Geofisika Kampung Baru Kupang
 Source: Meteorological, Climatological and Geophysical Agency - Geophysics Observatory of Kampung Baru Kupang

1.2 KEADAAN IKLIM CLIMATE CONDITION

Tabel 1.2.1 **Pengamatan Unsur Iklim di Stasiun Pengamatan Badan Meteorologi Klimatologi dan Geofisika (BMKG) di Provinsi Nusa Tenggara Timur, 2019**
Observation of Climate Elements at the Meteorology, Climatology and Geophysics Agency Station in Nusa Tenggara Timur Province, 2019

Kabupaten/Kota Regency/Municipality	Stasiun BMKG BMKG Station	Suhu(°C)/Temperature (°C)		
		Minimum	Rata-rata Average	Maksimum Maximum
(1)	(2)	(3)	(4)	(5)
Kabupaten / Regency				
1. Sumba Barat	-	-	-	-
2. Sumba Timur	Mau Hau	22,8	26,8	32,3
3. Kupang	-	-	-	-
4. Timor Tengah Selatan	-	-	-	-
5. Timor Tengah Utara	-	-	-	-
6. Belu	-	-	-	-
7. Alor	Mali	23,1	27,3	31,5
8. Lembata	-	-	-	-
9. Flores Timur	Gewayantana	23,8	28,0	32,3
10. Sikka	Wai Oti	24,1	32,3	27,6
11. Ende	-	-	-	-
12. Ngada	-	-	-	-
13. Manggarai	Satar Taci	15,0	25,5	20,1
14. Rote Ndao	Lekunik	22,7	26,7	32,0
15. Manggarai Barat	Komodo	24,0	27,5	31,5
16. Sumba Tengah	-	-	-	-
17. Sumba Barat Daya	-	-	-	-
18. Nagekeo	-	-	-	-
19. Manggarai Timur	-	-	-	-
20. Sabu Raijua	Tardamu	24,7	28,0	32,1
21. Malaka	-	-	-	-
Kota / Municipality				
1. Kota Kupang	Eltari	24,2	27,2	32,2
	Lasiana	23,7	27,4	32,3

Bersambung ke hal berikut / Continued to next page...

Lanjutan Tabel/Continued Table 1.2.1

Kabupaten/Kota Regency/Municipality	Stasiun BMKG BMKG Station	Kelembaban/Humidity (%)		
		Minimum	Rata-rata Average	Maksimum Maximum
(1)	(2)	(6)	(7)	(8)
Kabupaten / Regency				
1. Sumba Barat	-	-	-	-
2. Sumba Timur	Mau Hau	-	77,0	-
3. Kupang	-	-	-	-
4. Timor Tengah Selatan	-	-	-	-
5. Timor Tengah Utara	-	-	-	-
6. Belu	-	-	-	-
7. Alor	Mali	-	75,7	-
8. Lembata	-	-	-	-
9. Flores Timur	Gewayantana	-	73,3	-
10. Sikka	Wai Oti	-	76,7	-
11. Ende	-	-	-	-
12. Ngada	-	-	-	-
13. Manggarai	Satar Taci	-	83,8	-
14. Rote Ndao	Lekunik	-	78,8	-
15. Manggarai Barat	Komodo	-	78,0	-
16. Sumba Tengah	-	-	-	-
17. Sumba Barat Daya	-	-	-	-
18. Nagekeo	-	-	-	-
19. Manggarai Timur	-	-	-	-
20. Sabu Raijua	Tardamu	-	76,1	-
21. Malaka	-	-	-	-
Kota / Municipality				
1. Kota Kupang	Eltari	-	78,7	-
	Lasiana	-	76,4	-

Bersambung ke hal berikut / Continued to next page...

Lanjutan Tabel/Continued Table 1.2.1

Kabupaten/Kota Regency/Municipality	Stasiun BMKG BMKG Station	Kecepatan Angin (m/det) Wind Velocity (m/sec)		
		Minimum	Rata-rata Average	Maksimum Maximum
(1)	(2)	(9)	(10)	(11)
Kabupaten / Regency				
1. Sumba Barat	-	-	-	-
2. Sumba Timur	Mau Hau	-	7,5	22,0
3. Kupang	-	-	-	-
4. Timor Tengah Selatan	-	-	-	-
5. Timor Tengah Utara	-	-	-	-
6. Belu	-	-	-	-
7. Alor	Mali	-	3,4	12,0
8. Lembata	-	-	-	-
9. Flores Timur	Gewayantana	-	2,9	10,0
10. Sikka	Wai Oti	-	6,3	40,0
11. Ende	-	-	-	-
12. Ngada	-	-	-	-
13. Manggarai	Satar Taci	-	3,5	23,0
14. Rote Ndao	Lekunik	-	5,6	21,0
15. Manggarai Barat	Komodo	-	4,0	10,0
16. Sumba Tengah	-	-	-	-
17. Sumba Barat Daya	-	-	-	-
18. Nagekeo	-	-	-	-
19. Manggarai Timur	-	-	-	-
20. Sabu Raijua	Tardamu	-	8,6	13,0
21. Malaka	-	-	-	-
Kota / Municipality				
1. Kota Kupang	Eltari	-	-	-
	Lasiana	-	4,5	27,0

Bersambung ke hal berikut / Continued to next page...

Lanjutan Tabel/Continued Table 1.2.1

Kabupaten/Kota Regency/Municipality	Stasiun BMKG BMKG Station	Tekanan Udara Atmospheric Pressure (mb)		
		Minimum	Rata-rata Average	Maksimum Maximum
(1)	(2)	(12)	(13)	(14)
Kabupaten / Regency				
1. Sumba Barat	-	-	-	-
2. Sumba Timur	Mau Hau	-	1010,4	-
3. Kupang	-	-	-	-
4. Timor Tengah Selatan	-	-	-	-
5. Timor Tengah Utara	-	-	-	-
6. Belu	-	-	-	-
7. Alor	Mali	-	1012,9	-
8. Lembata	-	-	-	-
9. Flores Timur	Gewayantana	-	1012,1	-
10. Sikka	Wai Oti	-	1013,3	-
11. Ende	-	-	-	-
12. Ngada	-	-	-	-
13. Manggarai	Satar Taci	-	892,2	-
14. Rote Ndao	Lekunik	-	1017,7	-
15. Manggarai Barat	Komodo	-	1004	-
16. Sumba Tengah	-	-	-	-
17. Sumba Barat Daya	-	-	-	-
18. Nagekeo	-	-	-	-
19. Manggarai Timur	-	-	-	-
20. Sabu Raijua	Tardamu	-	1012,9	-
21. Malaka	-	-	-	-
Kota / Municipality				
1. Kota Kupang	Eltari	-	1004,9	-
	Lasiana	-	1011,7	-

Bersambung ke hal berikut / Continued to next page...

Lanjutan Tabel/Continued Table 1.2.1

Kabupaten/Kota Regency/Municipality		Stasiun BMKG BMKG Station	Jumlah Curah Hujan Number of Precipitation (mm)	Jumlah Hari Hujan (hari) Number of Rainy Days (day)	Penyinaran Matahari Duration of Sunshine (%)
(1)		(2)	(15)	(16)	(17)
Kabupaten / Regency					
1.	Sumba Barat	-	-	-	-
2.	Sumba Timur	Mau Hau	649,20	65	83,7
3.	Kupang	-	-	-	-
4.	Timor Tengah Selatan	-	-	-	-
5.	Timor Tengah Utara	-	-	-	-
6.	Belu	-	-	-	-
7.	Alor	Mali	1.272,7	67	84,4
8.	Lembata	-	-	-	-
9.	Flores Timur	Gewayantana	847,50	60	81,0
10.	Sikka	Wai Oti	871,00	75	90,7
11.	Ende	-	-	-	-
12.	Ngada	-	-	-	-
13.	Manggarai	Satar Taci	3.5874,4	208	73,1
14.	Rote Ndao	Lekunik	1,111	76	81,8
15.	Manggarai Barat	Komodo	892,20	93	80,6
16.	Sumba Tengah	-	-	-	-
17.	Sumba Barat Daya	-	-	-	-
18.	Nagekeo	-	-	-	-
19.	Manggarai Timur	-	-	-	-
20.	Sabu Raijua	Tardamu	942,70	68	86,8
21.	Malaka	-	-	-	-
Kota / Municipality					
1.	Kota Kupang	Eltari	1,073	78	79,2
		Lasiana	991,40	77	84,2

Sumber: Badan Meteorologi, Klimatologi dan Geofisika, Stasiun Klimatologi Kupang
 Source: Meteorological, Climatological and Geophysical, Climatology Station of Kupang

BAB
CHAPTER

2

PEMERINTAHAN

GOVERNMENT

Jumlah PNS Pemda* Provinsi NTT tahun 2019:

Number of Provincial and District Level Civil Servants in NTT 2019:

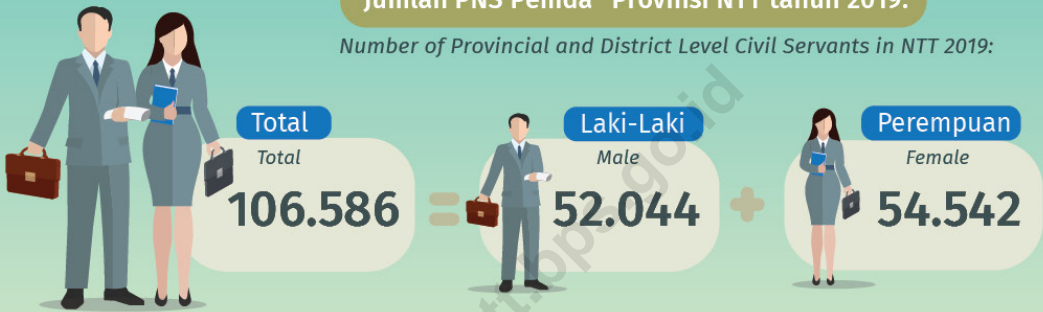

Instansi dengan anggota terbanyak:

Agencies with the highest members:



Menurut tingkat pendidikan:

Based on attainment education:

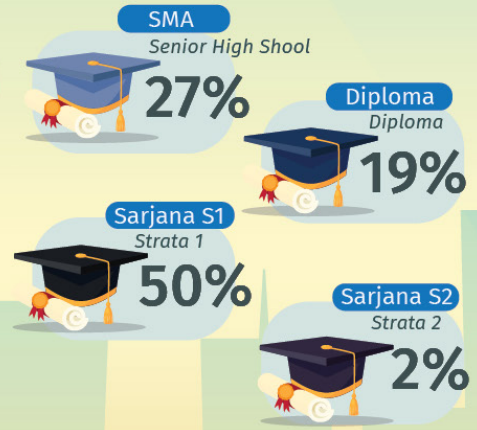

#FUNFACT

Terdapat 11 orang PNS Pemda* Provinsi NTT 2019 yang merupakan lulusan S3

There was 11 rovincial and District Level Civil Servants that hold PhD Certificate



PENJELASAN TEKNIS

1. Secara administrasi, sejak tahun 1999 (Undang-undang Nomor 22 tahun 1999) telah terjadi pemekaran sejumlah kabupaten di NTT seiring dengan tuntutan otonomi daerah, yaitu:
 - Kabupaten Lembata dimekarkan dari kabupaten Flores Timur pada 12 Oktober 1999
 - Kabupaten Rote Ndao dimekarkan dari kabupaten Kupang pada 10 April 2002
 - Kabupaten Mangarai Barat dimekarkan dari kabupaten Manggarai pada 17 Juli 2003
 - Kabupaten Nagekeo dimekarkan dari kabupaten Ngada pada 22 Mei 2007
 - Kabupaten Sumba Barat Daya dimekarkan dari kabupaten Sumba Barat pada 22 Mei 2007
 - Kabupaten Sumba Tengah dimekarkan dari kabupaten Sumba Barat pada 22 Mei 2007
 - Kabupaten Mangarai Timur dimekarkan dari kabupaten Manggarai pada 17 Juli 2007
 - Kabupaten Sabu Raijua dimekarkan dari kabupaten Kupang pada 29 Oktober 2008
 - Kabupaten Malaka dimekarkan dari Kabupaten Belu pada 11 Januari 2013.
2. Pemerintah Daerah adalah Pimpinan Daerah dan Dewan Perwakilan Rakyat Daerah (DPRD). Pimpinan Daerah bertanggung

TECHNICAL NOTES

1. *Since 1999 (Law No. 22/1999), several regencies in NTT had split in line with the implementation of regional autonomy:*
 - *Lembata was split from Flores Timur on October 12th 1999*
 - *Rote Ndao was split from Kupang on April 10th 2002*
 - *Manggarai Barat was split from Manggarai on July 17th 2003*
 - *Nagekeo was split from Ngada on May 22nd 2007*
 - *Sumba Barat Daya was split from Sumba Barat on May 22nd 2007*
 - *Sumba Tengah was split from Sumba Barat on May 22nd 2007*
 - *Manggarai Timur was split from Manggarai on July 17th 2007*
 - *Sabu Raijua was split from Kupang on October 29th 2008*
 - *Malaka was split from Belu on January 11th 2013.*
2. *Regional Government consists of Head of Region and Parliament. Head of Region has responsibility in executive while Parliament*

jawab sebagai eksekutif dan DPRD bertanggung jawab sebagai legeslatif. Provinsi NTT dipimpin oleh seorang Gubernur yang ditentukan berdasarkan pemilihan umum setiap 5 tahun sekali. Ibukota provinsi NTT adalah Kota Kupang.

has responsibility in legislative. The Provincial level is governed by a governor appointed by general election every 5 year. The current provincial capital is Kupang Municipality.

3. Untuk melaksanakan tugasnya, dalam merumuskan kebijakan penyelenggaraan pemerintahan dan pembangunan, serta pelayanan masyarakat terdapat unsur pembantu Pimpinan Pemerintah Daerah yaitu Sekretaris Daerah (Setda) dan Lembaga Teknis Daerah seperti Dinas-Dinas, Badan-Badan, dan Kantor-Kantor.
 4. Dalam perencanaan anggaran dan belanja negara, pemerintah menganut prinsip anggaran berimbang dan dinamis. Berimbang berarti harus diusahakan agar ada keseimbangan antara penerimaan dan pengeluaran. Sedangkan prinsip dinamis berarti makin meningkatnya jumlah anggaran dan tabungan pemerintah, sehingga kemampuan dalam daerah bertambah dan ketergantungan pada bantuan keuangan dari luar daerah semakin berkurang.
 5. Koperasi adalah badan usaha yang beranggotakan orang
3. *The Regional Secretariat and Regional Technical Institutions (Services, Boards, and Offices) obligated to assist the executive to implement of plan and job program of regional development, and public services.*
 4. *The government policy in terms of public finance was reflected on State Budget, based on dynamic and balance principal. Balanced principal means the there should be the balance between revenue and expense. While dynamic principal means as number of national budget and saving increase, government ability particularly in terms of finance also increases and the dependency to other sources decreases.*
 5. *Cooperative is an establishment that its members are people or*

seorang atau badan hukum koperasi dengan melandaskan kegiatannya berdasarkan prinsip koperasi sekaligus sebagai gerakan ekonomi rakyat yang berdasar atas asas kekeluargaan.

establishments with legal status of cooperative and its activities based or people economic movement.

<https://ntt.bps.go.id>

ULASAN**Wilayah Administratif**

Provinsi NTT merupakan provinsi dengan pemekaran wilayah administrasi yang tinggi dari tahun ke tahun seperti dijelaskan pada penjelasan teknis. Begitu juga perubahan pada tingkat kecamatan dan desa/kelurahan. Tahun 2019, jumlah kecamatan adalah 309 kecamatan, jumlah desa dan kelurahan sebanyak 3.353.

Pegawai Negeri Sipil

Pada tahun 2019, ada sebanyak 10.586 NS yang bertugas di lingkup pemerintah Provinsi dan Kabupaten/Kota Se-Nusa Tenggara Timur. Data ini tidak termasuk jumlah PNS yang bekerja di Instansi vertikal seperti BPS dan lembaga non kementerian lainnya.

Kualitas PNS di wilayah NTT bisa terukur melalui tingkat pendidikan yang ditamatkan. Menurut data tahun 2019, ada sekitar 28 persen PNS di NTT yang menamatkan pendidikan Sekolah Menengah Atas (SMA) dan dibawahnya.

DESCRIPTION**Administrative Area**

NTT Province experienced numbers of administrative area division over years as explained in the technical notes. The divisions are also in district and village/administrative village levels. In 2019, NTT province consisted of 309 sub-districts, 3.353 villages and administrative villages.

Civil Servant

In 2019, there were 106.586 civil servants who worked in provincial and district level offices throughout NTT region. These excluded the civil servants who worked in vertical institution such as BPS-Statistics Indonesia and others.

The quality of the civil servants in NTT region could be portrayed from the level of education which they obtained. According to the 2019 data, there were about 28 percent of the total civil servants who only obtained Senior High School certificated and below.

2.1 WILAYAH ADMINISTRATIF ADMINISTRATIVE AREA

Tabel 2.1.1 Jumlah Kecamatan Menurut Kabupaten/Kota di Provinsi Nusa Tenggara Timur, 2015-2019
Number of Sub Districts by Regency/Municipality in Nusa Tenggara Timur Province, 2015-2019

Kabupaten/Kota Regency/Municipality	2015	2016	2017	2018	2019
(1)	(2)	(3)	(4)	(5)	(6)
Kabupaten / Regency					
1. Sumba Barat	6	6	6	6	6
2. Sumba Timur	22	22	22	22	22
3. Kupang	24	24	24	24	24
4. Timor Tengah Selatan	32	32	32	32	32
5. Timor Tengah Utara	24	24	24	24	24
6. Belu	12	12	12	12	12
7. Alor	17	17	17	17	17
8. Lembata	9	9	9	9	9
9. Flores Timur	19	19	19	19	19
10. Sikka	21	21	21	21	21
11. Ende	21	21	21	21	21
12. Ngada	12	12	12	12	12
13. Manggarai	11	12	12	12	12
14. Rote Ndao	10	10	10	10	10
15. Manggarai Barat	10	10	10	12	12
16. Sumba Tengah	5	5	5	5	5
17. Sumba Barat Daya	63	11	11	11	11
18. Nagekeo	7	7	7	7	7
19. Manggarai Timur	9	9	9	9	9
20. Sabu Raijua	6	6	6	6	6
21. Malaka	12	12	12	12	12
Kota / Municipality					
1. Kota Kupang	6	6	6	6	6
Nusa Tenggara Timur	358	307	307	309	309

Sumber/Source: Peraturan Kepala Badan Pusat Statistik Nomor 3 Tahun 2019 Tanggal 6 Mei 2019 tentang Perubahan Atas Peraturan Kepala Badan Pusat Statistik Nomor 90 Tahun 2018 tentang Kode dan Nama Wilayah Kerja Statistik Tahun 2018
Chief Statistician Regulation Number 3/2019, May 6 2019, as a revision of Chief Statistician Regulation Number 90 of 2018 on Code and Name of Regional Level of Data Collection.

Tabel
Table 2.1.2**Jumlah Desa¹/Kelurahan Menurut Kabupaten/Kota di
Provinsi Nusa Tenggara Timur, 2015-2019**
**Number of Villages¹ by Regency/Municipality in Nusa
Tenggara Timur Province, 2015-2019**

Kabupaten/Kota Regency/Municipality	2015	2016	2017	2018	2019
(1)	(2)	(3)	(4)	(5)	(6)
Kabupaten / Regency					
1. Sumba Barat	74	74	74	74	74
2. Sumba Timur	156	156	156	156	156
3. Kupang	177	177	177	177	177
4. Timor Tengah Selatan	278	278	278	278	278
5. Timor Tengah Utara	193	193	193	193	193
6. Belu	81	81	81	81	81
7. Alor	175	175	175	175	175
8. Lembata	151	151	151	151	151
9. Flores Timur	250	250	250	250	250
10. Sikka	160	160	160	160	160
11. Ende	278	278	278	278	278
12. Ngada	151	151	151	151	151
13. Manggarai	162	171	171	171	171
14. Rote Ndao	89	89	89	119	119
15. Manggarai Barat	169	169	169	169	169
16. Sumba Tengah	65	65	65	65	65
17. Sumba Barat Daya	131	131	175	175	175
18. Nagekeo	113	113	113	113	113
19. Manggarai Timur	176	176	176	176	176
20. Sabu Raijua	63	63	63	63	63
21. Malaka	127	127	127	127	127
Kota / Municipality					
1. Kota Kupang	51	51	51	51	51
Nusa Tenggara Timur	3 270	3 279	3 323	3 353	3 353

Catatan/Note: ¹Termasuk Unit Permukiman Transmigrasi (UPT)/Include Transmigration Settlement UnitSumber/Source: Peraturan Kepala Badan Pusat Statistik Nomor 3 Tahun 2019 Tanggal 6 Mei 2019 tentang Perubahan Atas Peraturan Kepala Badan Pusat Statistik Nomor 90 Tahun 2018 tentang Kode dan Nama Wilayah Kerja Statistik Tahun 2018
Chief Statistician Regulation Number 3/2019, May 6 2019, as a revision of Chief Statistician Regulation Number 90 of 2018 on Code and Name of Regional Level of Data Collection.

2.3 SUMBER DAYA MANUSIA HUMAN RESOURCES

Tabel 2.3.1 Jumlah Pegawai Negeri Sipil (PNS¹) Pemerintah Daerah (Provinsi dan Kabupaten/Kota) Menurut Jenis Kelamin di Provinsi Nusa Tenggara Timur, 2018-2019
Number of Provincial and District Level Civil Servants¹ by Regency/ Municipality and Sex in Nusa Tenggara Timur Province, 2018-2019

Kabupaten/Kota Regency/Municipality	2018		Jumlah Total
	Laki-laki Male	Perempuan Female	
(1)	(2)	(3)	(4)
Kabupaten / Regency			
1. Sumba Barat	1 180	1 222	2 402
2. Sumba Timur	2 419	2 382	4 801
3. Kupang	2 613	2 696	5 309
4. Timor Tengah Selatan	3 871	2 923	6 794
5. Timor Tengah Utara	2 734	2 410	5 144
6. Belu	1 987	1 973	3 960
7. Alor	2 705	2 168	4 873
8. Lembata	1 972	1 822	3 794
9. Flores Timur	2 372	2 633	5 005
10. Sikka	2 138	3 379	5 517
11. Ende	2 533	3 326	5 859
12. Ngada	1 412	2 055	3 467
13. Manggarai	2 448	2 156	4 604
14. Rote Ndao	1 688	1 391	3 079
15. Manggarai Barat	2 145	1 646	3 791
16. Sumba Tengah	930	986	1 916
17. Sumba Barat Daya	1 545	1 794	3 339
18. Nagekeo	1 169	2 047	3 216
19. Manggarai Timur	2 305	1 573	3 878
20. Sabu Raijua	711	823	1 534
21. Malaka	1 634	1 375	3 009
Kota / Municipality			
1. Kota Kupang	2 095	3 129	5 224
Provinsi Nusa Tenggara Timur	8 085	6 669	14 754
<i>Nusa Tenggara Timur Province</i>			
Jumlah/Total	52 691	52 578	105 269

Bersambung ke hal berikut / Continued to next page.....

Lanjutan Tabel/Continued Table 2.3.1

Kabupaten/Kota Regency/Municipality	2019		
	Laki-laki Male	Perempuan Female	Jumlah Total
(1)	(2)	(3)	(4)
Kabupaten / Regency			
1. Sumba Barat	1 182	1 322	2 504
2. Sumba Timur	2 389	2 395	4 784
3. Kupang	2 554	2 815	5 369
4. Timor Tengah Selatan	3 714	3 022	6 736
5. Timor Tengah Utara	2 657	2 452	5 109
6. Belu	1 946	2 008	3 954
7. Alor	2 644	2 262	4 906
8. Lembata	2 001	1 914	3 915
9. Flores Timur	2 356	2 747	5 103
10. Sikka	2 036	3 379	5 415
11. Ende	2 409	3 301	5 710
12. Ngada	1 326	1 984	3 310
13. Manggarai	2 426	2 225	4 651
14. Rote Ndao	1 689	1 518	3 207
15. Manggarai Barat	2 144	1 732	3 876
16. Sumba Tengah	999	1 113	2 112
17. Sumba Barat Daya	1 572	1 884	3 456
18. Nagekeo	1 200	2 164	3 364
19. Manggarai Timur	2 226	1 588	3 814
20. Sabu Raijua	848	1 000	1 848
21. Malaka	1 706	1 614	3 320
Kota / Municipality			
1. Kota Kupang	2 074	3 217	5 291
Provinsi Nusa Tenggara Timur Nusa Tenggara Timur Province	7 946	6 886	14 832
Nusa Tenggara Timur	52 044	54 542	106 586

Catatan/Note: ¹Tidak Termasuk PNS Pusat atau instansi vertikal/Not include Civil Servants in Vertical Institution

Sumber/Source: Badan Kepegawaian Daerah Provinsi Nusa Tenggara Timur/ Employment Regional Agency of Nusa Tenggara Timur Province

Tabel
Table 2.3.2

Jumlah PNS¹ Pemerintah Daerah (Provinsi dan Kabupaten/Kota) Menurut Jabatan dan Jenis Kelamin di Provinsi Nusa Tenggara Timur, 2018-2019
Number of Provincial and District Level Civil Servants¹ by Occupation and Sex in Nusa Tenggara Timur Province, 2018-2019

Jabatan Occupation	2018		Jumlah Total
	Laki-laki Male	Perempuan Female	
(1)	(2)	(3)	(4)
Fungsional Tertentu <i>Specific Functional</i>	21 681	32 094	53 775
Fungsional Umum <i>Staf General Functional</i>	20 705	15 512	36 217
Struktural/ <i>Structural</i>	10 305	4 972	15 277
Eselon V/ <i>5th Echelon</i>	-	-	-
Eselon IV/ <i>4th Echelon</i>	6 942	4 132	11 074
Eselon III/ <i>3rd Echelon</i>	2 744	751	3 495
Eselon II/ <i>2nd Echelon</i>	617	89	706
Eselon I/ <i>1st Echelon</i>	2	-	2
Jumlah/Total	52 691	52 578	105 269

Bersambung ke hal berikut / *Continued to next page.....*

Lanjutan Tabel/Continued Table 2.3.2

Jabatan Occupation	2019		Jumlah Total
	Laki-laki Male	Perempuan Female	
(1)	(2)	(3)	(4)
Fungsional Tertentu <i>Specific Functional</i>	20 463	31 740	52 203
Fungsional Umum <i>Staf General Functional</i>	21 498	17 736	39 234
Struktural/ <i>Structural</i>	10 083	5 066	15 149
Eselon V/ <i>5th Echelon</i>	13	8	21
Eselon IV/ <i>4th Echelon</i>	6 685	4 172	10 857
Eselon III/ <i>3rd Echelon</i>	2 747	785	3 532
Eselon II/ <i>2nd Echelon</i>	637	101	738
Eselon I/ <i>1st Echelon</i>	1	-	1
Jumlah/Total	52 044	54 542	106 586

Catatan/Note: ¹Tidak Termasuk PNS Pusat atau instansi vertikal/ ¹Not include Civil Servants in Vertical Institution

Sumber/Source: Badan Kepegawaian Daerah Provinsi Nusa Tenggara Timur/ *Employment Regional Agency of Nusa Tenggara Timur Province*

Tabel
Table 2.3.3

Jumlah PNS¹ Pemerintah Daerah (Provinsi dan Kabupaten/Kota) Menurut Tingkat Pendidikan dan Jenis Kelamin di Provinsi Nusa Tenggara Timur, 2018 -2019
Number of Provincial and District Level Civil Servants¹ by Education Level and Sex in Nusa Tenggara Timur Province, 2018-2019

Tingkat Pendidikan <i>Educational Level</i>	2018		Jumlah <i>Total</i>
	Laki-laki <i>Male</i>	Perempuan <i>Female</i>	
(1)	(2)	(3)	(4)
Sampai dengan SD <i>Up to Primary School</i>	828	28	856
SLTP/Sederajat <i>General/Vocational Junior High School</i>	984	151	1 135
SLTA/Sederajat <i>General/Vocational Senior High School</i>	18 960	13 382	32 342
Diploma I+II+III <i>Diploma I+II+III</i>	7 254	13 755	21 009
Diploma IV/S-1/Akta IV <i>Diploma IV/Bachelor/Akta IV</i>	23 248	24 276	47 524
Magister/S-2 <i>Master</i>	1 410	984	2 394
D-IV/S1/S2/S3 <i>University Graduates</i>	7	2	9
Jumlah/ Total	52 691	52 578	105 269

Bersambung ke hal berikut / *Continued to next page.....*

Lanjutan Tabel/Continued Table 2.3.3

Tingkat Pendidikan <i>Educational Level</i>	2019		
	Laki-laki <i>Male</i>	Perempuan <i>Female</i>	Jumlah <i>Total</i>
(1)	(2)	(3)	(4)
Sampai dengan SD <i>Up to Primary School</i>	699	24	723
SLTP/Sederajat <i>General/Vocational Junior High School</i>	692	82	774
SLTA/Sederajat <i>General/Vocational Senior High School</i>	17 147	11 516	28 663
Diploma I+II+III <i>Diploma I+II+III</i>	6 642	13 779	20 421
Diploma IV/S-1/Akta IV <i>Diploma IV/Bachelor/Akta IV</i>	25 354	27 979	53 333
Magister/S-2 <i>Master</i>	1 501	1 160	2 661
D-IV/S1/S2/S3 <i>University Graduates</i>	9	2	11
Jumlah/ Total	52 044	54 542	106 586

Catatan/Note: ¹Tidak Termasuk PNS Pusat atau instansi vertikal/ ¹Not include Civil Servants in Vertical Institution

Sumber/Source: Badan Kepegawaian Daerah Provinsi Nusa Tenggara Timur/ *Employment Regional Agency of Nusa Tenggara Timur Province*

Tabel
Table 2.3.4

Jumlah PNS¹ Pemerintah Daerah (Provinsi dan Kabupaten/Kota) Menurut Tingkat Kepangkatan dan Jenis Kelamin di Provinsi Nusa Tenggara Timur, 2018-2019
Number of Provincial and District Level Civil Servants¹ by Hierarchy and Sex in Nusa Tenggara Timur Province, 2018-2019

Pangkat/Golongan/Ruang Hierarchy	2018		
	Laki-laki Male	Perempuan Female	Jumlah Total
(1)	(2)	(3)	(4)
1. I/A (Juru Muda)	80	1	81
2. I/B (Juru Muda Tingkat I)	266	8	274
3. I/C (Juru)	480	49	529
4. I/D (Juru Tingkat I)	351	45	396
Golongan I/Range I	1 177	103	1 280
5. II/A (Pengatur Muda)	2188	1251	3 439
6. II/B (Pengatur Muda Tingkat I)	3239	1811	5 050
7. II/C (Pengatur)	5059	4632	9 691
8. II/D (Pengatur Tingkat I)	2679	3375	6 054
Golongan II/Range II	13 165	11 069	24 234
9. III/A (Penata Muda)	6320	9589	15 909
10. III/B (Penata Muda Tingkat I)	6920	9833	16 753
11. III/C (Penata)	6872	7309	14 181
12. III/D (Penata Tingkat I)	7588	6920	14 508
Golongan III/Range III	27 700	33 651	61 351
13. IV/A (Pembina)	7902	5951	13 853
14. IV/B (Pembina Tingkat I)	2204	1707	3 911
15. IV/C (Pembina Utama Muda)	506	92	598
16. IV/D (Pembina Utama Madya)	35	4	39
17. IV/E (Pembina Utama)	2	1	3
Golongan IV/Range IV	10 649	7 755	18 404
Jumlah/Total	52 691	52 578	105 269

Bersambung ke hal berikut / Continued to next page.....

Lanjutan Tabel/Continued Table 2.3.4

Pangkat/Golongan/Ruang Hierarchy	2019		
	Laki-laki Male	Perempuan Female	Jumlah Total
(1)	(2)	(3)	(4)
1. I/A (Juru Muda)	49	1	50
2. I/B (Juru Muda Tingkat I)	241	8	249
3. I/C (Juru)	340	21	361
4. I/D (Juru Tingkat I)	365	46	411
Golongan I/Range I	995	76	1 071
5. II/A (Pengatur Muda)	1 616	721	2 337
6. II/B (Pengatur Muda Tingkat I)	2 987	1 652	4 639
7. II/C (Pengatur)	4 125	4 399	8 524
8. II/D (Pengatur Tingkat I)	3 319	3 373	6 692
Golongan II/Range II	12 047	10 145	22 192
9. III/A (Penata Muda)	7 582	11 097	18 679
10. III/B (Penata Muda Tingkat I)	6 979	9 895	16 874
11. III/C (Penata)	6 926	8 447	15 373
12. III/D (Penata Tingkat I)	7 569	7 333	14 902
Golongan III/Range III	29 056	36 772	65 828
13. IV/A (Pembina)	6 826	5 243	12 069
14. IV/B (Pembina Tingkat I)	2 611	2 205	4 816
15. IV/C (Pembina Utama Muda)	476	95	571
16. IV/D (Pembina Utama Madya)	31	5	36
17. IV/E (Pembina Utama)	2	1	3
Golongan IV/Range IV	9 946	7 549	17 495
Jumlah/Total	52 044	54 542	106 586

Catatan/Note: ¹ Tidak Termasuk PNs Pusat atau instansi vertikal/ ¹ Not include Civil Servants in Vertical Institution

Sumber/Source: Badan Kepegawaian Daerah Provinsi Nusa Tenggara Timur/ Employment Regional Agency of Nusa Tenggara Timur Province

Tabel
Table 2.3.5

Jumlah PNS¹ Pemerintah Provinsi Menurut Dinas/Instansi dan Jenis Kelamin di Provinsi Nusa Tenggara Timur, 2018-2019

Number of Provincial-Level Civil Servants¹ by Agencies and Sex in Nusa Tenggara Timur Province, 2018-2019

Dinas/Instansi Pemerintahan Government Agencies	2018		Jumlah Total
	Laki-laki Male	Perempuan Female	
(1)	(2)	(3)	(4)
Sekretariat Daerah Provinsi NTT			
Sekretariat Daerah ^a	5	-	5
1. Biro Hubungan Masyarakat	19	8	27
2. Biro Hukum	32	9	41
3. Biro Kerjasama	19	11	30
4. Biro Kesejahteraan Rakyat	17	17	34
5. Biro Organisasi	19	14	33
6. Biro Pemerintahan	26	14	40
7. Biro Pengadaan Barang dan Jasa	32	13	45
8. Biro Perekonomian	20	19	39
9. Biro Umum	95	33	128
BADAN			
1. Badan Kepegawaian Daerah Provinsi NTT	52	33	85
2. Badan Kesatuan Bangsa dan Politik Provinsi NTT	34	8	42
3. Badan Penanggulangan Bencana Daerah Provinsi NTT	39	10	49
4. Badan Pendapatan, Pengelola Keuangan dan Aset Daerah Provinsi NTT	218	127	345
5. Badan Penelitian dan Pengembangan Daerah Provinsi NTT	25	18	43
6. Badan Pengelola Perbatasan Provinsi NTT	27	18	45
7. Badan Pengembangan Sumber Daya Manusia Daerah Provinsi NTT	63	37	100
8. Badan Penghubung Daerah Provinsi NTT	20	18	38
9. BAPPEDA Provinsi NTT	63	36	99

Bersambung ke hal berikut / Continued to next page.....

Lanjutan Tabel/Continued Table 2.3.5

	Dinas/Instansi Pemerintahan Government Agencies	2018		Jumlah Total
		Laki-laki Male	Perempuan Female	
(1)	(2)	(3)	(4)	
DINAS				
1.	Dinas Energi dan Sumber Daya Mineral Provinsi NTT	83	41	124
2.	Dinas Kearsipan Provinsi NTT	31	17	48
3.	Dinas Kebudayaan Provinsi NTT	42	33	75
4.	Dinas Kehutanan Provinsi NTT	575	229	804
5.	Dinas Kelautan dan Perikanan Provinsi NTT	104	40	144
6.	Dinas Kepemudaan dan Olahraga Provinsi NTT	80	38	118
7.	Dinas Kesehatan Provinsi NTT	117	153	270
8.	Dinas Ketahanan Pangan dan Penyuluhan Provinsi NTT	46	46	92
9.	Dinas Komunikasi dan Informatika Provinsi NTT	53	40	93
10.	Dinas Koperasi, Usaha Kecil dan Menengah Provinsi NTT	38	37	75
11.	Dinas Lingkungan Hidup Daerah Provinsi NTT	44	38	82
12.	Dinas Pariwisata Provinsi NTT	53	32	85
13.	Dinas Pekerjaan Umum dan Penataan Ruang Provinsi NTT	254	86	340
14.	Dinas Pemberdayaan Masyarakat dan Desa Provinsi NTT	38	18	56
15.	Dinas Pemberdayaan Perempuan dan Perlindungan Anak Provinsi NTT	13	31	44
16.	Dinas Penanaman Modal dan Pelayanan Terpadu Satu Pintu Provinsi NTT	34	40	74
17.	Dinas Pendidikan Provinsi NTT	4 236	4 003	8 239
18.	Dinas Perdagangan Provinsi NTT	31	20	51
19.	Dinas Perhubungan Provinsi NTT	97	27	124
20.	Dinas Perindustrian Provinsi NTT	28	21	49
21.	Dinas Perpustakaan Provinsi NTT	47	24	71
22.	Dinas Pertanian Provinsi NTT	236	133	369

Bersambung ke hal berikut / Continued to next page.....

Lanjutan Tabel/Continued Table 2.3.5

Dinas/Instansi Pemerintahan Government Agencies	2018		
	Laki-laki Male	Perempuan Female	Jumlah Total
(1)	(2)	(3)	(4)
23. Dinas Perumahan Rakyat dan Kawasan Permukiman Provinsi NTT	50	31	81
24. Dinas Peternakan Provinsi NTT	104	68	172
25. Dinas Sosial Provinsi NTT	130	92	222
26. Dinas Tenaga Kerja dan Transmigrasi Provinsi NTT	102	46	148
27. Inspektorat Provinsi NTT	60	35	95
28. RSUD Prof. Dr. W. Z. Johannes Kupang	311	750	1 061
29. Satuan Polisi Pamong Praja	106	9	115
30. Sekretariat Dewan Pengurus Korpri	14	7	21
31. Sekretariat DPRD Provinsi NTT	80	29	109
Satuan Kerja Non Pemerintah Provinsi ^b	23	12	35
Jumlah/Total	8 085	6 669	14 754

Bersambung ke hal berikut / Continued to next page.....

Lanjutan Tabel/Continued Table 2.3.5

Dinas/Instansi Pemerintahan Government Agencies	2019		
	Laki-laki Male	Perempuan Female	Jumlah Total
(1)	(2)	(3)	(4)
Sekretariat Daerah Provinsi NTT			
Sekretariat Daerah ^a	6	1	7
1. Biro Hubungan Masyarakat dan Protokol	26	20	46
2. Biro Hukum	33	12	45
3. Biro Ekonomi dan Kerjasama	29	23	52
4. Biro Organisasi	17	16	33
5. Biro Pemerintahan	32	20	52
6. Biro Pengadaan Barang dan Jasa	39	17	56
7. Biro Umum	87	35	122
BADAN			
1. Badan Kepegawaian Daerah Provinsi NTT	63	39	102
2. Badan Kesatuan Bangsa dan Politik Provinsi NTT	32	13	45
3. Badan Penanggulangan Bencana Daerah Provinsi NTT	42	11	53
4. Badan Pendapatan dan Aset Daerah Provinsi NTT	177	98	275
5. Badan Keuangan Daerah Provinsi NTT	40	40	80
6. Badan Pengelola Perbatasan Provinsi NTT	29	17	46
7. Badan Pengembangan Sumber Daya Manusia Daerah Provinsi NTT	68	33	101
8. Badan Penghubung Daerah Provinsi NTT	17	21	38
9. Badan Perencanaan Pembangunan, Penelitian dan Pengembangan Daerah Provinsi NTT	84	50	134

Bersambung ke hal berikut / Continued to next page.....

Lanjutan Tabel/Continued Table 2.3.5

	Dinas/Instansi Pemerintahan Government Agencies	2019		
		Laki-laki Male	Perempuan Female	Jumlah Total
	(1)	(2)	(3)	(4)
DINAS				
1.	Dinas Energi dan Sumber Daya Mineral Provinsi NTT	77	35	112
2.	Dinas Kearsipan dan Perpustakaan Provinsi NTT	69	43	112
3.	Dinas Kelautan dan Perikanan Provinsi NTT	101	39	140
4.	Dinas Kepemudaan dan Olahraga Provinsi NTT	76	39	115
5.	Dinas Kesehatan Provinsi NTT	105	153	258
6.	Dinas Komunikasi dan Informatika Provinsi NTT	50	37	87
7.	Dinas Koperasi, Tenaga Kerja dan Transmigrasi Provinsi NTT	139	81	220
8.	Dinas Lingkungan Hidup dan Kehutanan Provinsi NTT	593	265	858
9.	Dinas Pariwisata dan Ekonomi Kreatif Provinsi NTT	50	32	82
10.	Dinas Pekerjaan Umum dan Perumahan Rakyat Provinsi NTT	285	116	401
11.	Dinas Pemberdayaan Masyarakat dan Desa Provinsi NTT	40	20	60
12.	Dinas Pemberdayaan Perempuan dan Perlindungan Anak Provinsi NTT	14	39	53
13.	Dinas Penanaman Modal dan Pelayanan Terpadu Satu Pintu Provinsi NTT	36	40	76
14.	Dinas Pendidikan dan Kebudayaan Provinsi NTT	4 266	4 228	8 494
15.	Dinas Perhubungan Provinsi NTT	109	30	139
16.	Dinas Perindustrian dan Perdagangan Provinsi NTT	52	34	86
17.	Dinas Pertanian dan Ketahanan Pangan Provinsi NTT	262	169	431
18.	Dinas Peternakan Provinsi NTT	105	72	177
19.	Dinas Sosial Provinsi NTT	125	90	215
20.	Inspektorat Provinsi NTT	60	34	94

Bersambung ke hal berikut / Continued to next page.....

Lanjutan Tabel/Continued Table 2.3.5

Dinas/Instansi Pemerintahan Government Agencies	2019		
	Laki-laki Male	Perempuan Female	Jumlah Total
(1)	(2)	(3)	(4)
21. RSUD Prof. Dr. W. Z. Johannes Kupang	304	776	1 080
22. Satuan Polisi Pamong Praja	107	11	118
23. Sekretariat DPRD Provinsi NTT	83	27	110
Satuan Kerja Non Pemerintah Provinsi ^b	17	10	27
Jumlah/Total	7 946	6 886	14 832

- Catatan/Note:
- Sekretariat Daerah merupakan Unit Organisasi yang menaungi para Sekretaris Daerah Provinsi NTT, para Asisten dan Staf Ahli Gubernur / *The Regional Secretariat is the Organizational Unit that houses the Regional Secretaries of the Province of NTT, the Assistant and Expert Staff of the Governor*
 - PNS yang bekerja pada Badan Pengawasan Pemilu Provinsi, Badan Narkotika Nasional Provinsi NTT, Sekretariat KPU Provinsi NTT dikelompokkan dalam Unit Organisasi Satuan Kerja Non Pemerintah Provinsi / *Civil Servants working in the Provincial Election Supervisory Body*

Sumber/Source: Badan Kepegawaian Daerah Provinsi Nusa Tenggara Timur / *Employment Regional Agency of Nusa Tenggara Timur Province*

Tabel
Table 2.3.6

Jumlah PNS¹ Laki-laki Pemerintah Daerah (Provinsi dan Kabupaten/Kota) Menurut Golongan Kepangkatan dan Kabupaten/Kota di Provinsi Nusa Tenggara Timur, 2019
Number of Male Provincial and District Level Civil Servants¹ by Regency/Municipality and Class Rank in Nusa Tenggara Timur Province, 2019

Laki-laki/Male

Kabupaten/Kota Regency/Municipality	Golongan Kepangkatan/Class Rank				Jumlah/Total
	I	II	III	IV	
(1)	(2)	(3)	(4)	(5)	(6)
Kabupaten / Regency					
1. Sumba Barat	37	338	633	174	1 182
2. Sumba Timur	47	675	1 318	349	2 389
3. Kupang	25	565	1 381	583	2 554
4. Timor Tengah Selatan	89	1 298	1 884	443	3 714
5. Timor Tengah Utara	84	588	1 517	468	2 657
6. Belu	85	386	1 030	445	1 946
7. Alor	101	913	1 267	363	2 644
8. Lembata	23	465	1 218	295	2 001
9. Flores Timur	38	579	1 253	486	2 356
10. Sikka	49	477	1 125	385	2 036
11. Ende	68	593	1 304	444	2 409
12. Ngada	43	286	703	294	1 326
13. Manggarai	32	515	1 170	709	2 426
14. Rote Ndao	13	406	959	311	1 689
15. Manggarai Barat	23	388	1 239	494	2 144
16. Sumba Tengah	6	250	612	131	999
17. Sumba Barat Daya	23	320	984	245	1 572
18. Nagekeo	8	184	793	215	1 200
19. Manggarai Timur	17	418	1 249	542	2 226
20. Sabu Raijua	4	189	537	118	848
21. Malaka	30	408	906	362	1 706
Kota / Municipality					
1. Kota Kupang	40	524	1 133	377	2 074
Provinsi Nusa Tenggara Timur Nusa Tenggara Timur Province	110	1 282	4 841	1 713	7 946
Jumlah/Total	995	12 047	29 056	9 946	52 044

Catatan/Note: ¹Tidak Termasuk PNS Pusat atau instansi vertikal/Not include Civil Servants in Vertical Institution

Sumber/Source: Badan Kepegawaian Daerah Provinsi Nusa Tenggara Timur/ Employment Regional Agency of Nusa Tenggara Timur Province

Tabel
Table 2.3.7

Jumlah PNS¹ Perempuan Pemerintah Daerah (Provinsi dan Kabupaten/Kota) Menurut Golongan Kepangkatan dan Kabupaten/Kota di Provinsi Nusa Tenggara Timur, 2019
Number of Female Provincial and District Level Civil Servants¹ by Regency/Municipality and Class Rank in Nusa Tenggara Timur Province, 2019

Perempuan/Female

Kabupaten/Kota Regency/Municipality	Golongan Kepangkatan/Class Rank				Jumlah/Total
	I	II	III	IV	
(1)	(2)	(3)	(4)	(5)	(6)
Kabupaten / Regency					
1. Sumba Barat	8	272	872	170	1 322
2. Sumba Timur	-	397	1 726	272	2 395
3. Kupang	1	578	1 867	369	2 815
4. Timor Tengah Selatan	5	856	1 892	269	3 022
5. Timor Tengah Utara	2	494	1 652	304	2 452
6. Belu	1	399	1 169	439	2 008
7. Alor	17	759	1 327	159	2 262
8. Lembata	1	471	1 341	101	1 914
9. Flores Timur	6	602	1 816	323	2 747
10. Sikka	3	732	2 186	458	3 379
11. Ende	13	619	2 234	435	3 301
12. Ngada	-	235	1 450	299	1 984
13. Manggarai	4	295	1 387	539	2 225
14. Rote Ndao	2	351	1 002	163	1 518
15. Manggarai Barat	-	278	1 180	274	1 732
16. Sumba Tengah	-	322	718	73	1 113
17. Sumba Barat Daya	1	401	1 279	203	1 884
18. Nagekeo	3	390	1 553	218	2 164
19. Manggarai Timur	-	260	1 066	262	1 588
20. Sabu Raijua	1	215	731	53	1 000
21. Malaka	2	461	911	240	1 614
Kota / Municipality					
1. Kota Kupang	1	235	2 139	842	3 217
Provinsi Nusa Tenggara Timur Nusa Tenggara Timur Province	5	523	5 274	1 084	6 886
Jumlah/Total	76	10 145	36 772	7 549	54 542

Catatan/Note: ¹Tidak Termasuk PNS Pusat atau instansi vertikal/Not include Civil Servants in Vertical Institution

Sumber/Source: Badan Kepegawaian Daerah Provinsi Nusa Tenggara Timur/ Employment Regional Agency of Nusa Tenggara Timur Province

Tabel
Table 2.3.8

**Jumlah PNS¹ Pemerintah Daerah (Provinsi dan Kabupaten/
Kota) Menurut Golongan Kepangkatan dan Kabupaten/Kota di
Provinsi Nusa Tenggara Timur, 2019**
*Number of Provincial and District Level Civil Servants¹ by Regency/
Municipality and Class Rank in Nusa Tenggara Timur Province,
2019*

Laki-laki/Male + Perempuan/Female

Kabupaten/Kota Regency/Municipality		Golongan Kepangkatan/Class Rank				Jumlah/Total
		I	II	III	IV	
(1)		(2)	(3)	(4)	(5)	(6)
Kabupaten / Regency						
1.	Sumba Barat	45	610	1 505	344	2 504
2.	Sumba Timur	47	1 072	3 044	621	4 784
3.	Kupang	26	1 143	3 248	952	5 369
4.	Timor Tengah Selatan	94	2 154	3 776	712	6 736
5.	Timor Tengah Utara	86	1 082	3 169	772	5 109
6.	Belu	86	785	2 199	884	3 954
7.	Alor	118	1 672	2 594	522	4 906
8.	Lembata	24	936	2 559	396	3 915
9.	Flores Timur	44	1 181	3 069	809	5 103
10.	Sikka	52	1 209	3 311	843	5 415
11.	Ende	81	1 212	3 538	879	5 710
12.	Ngada	43	521	2 153	593	3 310
13.	Manggarai	36	810	2 557	1 248	4 651
14.	Rote Ndao	15	757	1 961	474	3 207
15.	Manggarai Barat	23	666	2 419	768	3 876
16.	Sumba Tengah	6	572	1 330	204	2 112
17.	Sumba Barat Daya	24	721	2 263	448	3 456
18.	Nagekeo	11	574	2 346	433	3 364
19.	Manggarai Timur	17	678	2 315	804	3 814
20.	Sabu Raijua	5	404	1 268	171	1 848
21.	Malaka	32	869	1 817	602	3 320
Kota / Municipality						
1.	Kota Kupang	41	759	3 272	1 219	5 291
Provinsi Nusa Tenggara Timur		115	1 805	10 115	2 797	14 832
Nusa Tenggara Timur Province						
Jumlah/Total		1 071	22 192	65 828	17 495	106 586

Catatan/Note: ¹Tidak Termasuk PNS Pusat atau instansi vertikal/Not include Civil Servants in Vertical Institution

Sumber/Source: Badan Kepegawaian Daerah Provinsi Nusa Tenggara Timur/ Employment Regional Agency of Nusa Tenggara Timur Province

Tabel
Table 2.3.9

Jumlah PNS¹ Laki-laki Pemerintah Daerah (Provinsi dan Kabupaten/Kota) Menurut Jabatan Struktural dan Kabupaten/Kota di Provinsi Nusa Tenggara Timur, 2019
Number of Male Provincial and District Level Civil Servants¹ by Regency/Municipality and Structural Officials in Nusa Tenggara Timur Province, 2019

Laki-laki/Male

Kabupaten/Kota Regency/Municipality	Eselon/Echelon					Jumlah/ Total
	I	II	III	IV	V	
(1)	(2)	(3)	(4)	(5)	(6)	(7)
Kabupaten / Regency						
1. Sumba Barat	-	33	120	263	-	416
2. Sumba Timur	-	29	142	351	-	522
3. Kupang	-	34	119	332	-	485
4. Timor Tengah Selatan	-	31	149	355	-	535
5. Timor Tengah Utara	-	21	150	401	1	573
6. Belu	-	21	113	253	-	387
7. Alor	-	27	145	465	4	641
8. Lembata	-	28	107	274	-	409
9. Flores Timur	-	24	142	343	-	509
10. Sikka	-	21	161	367	-	549
11. Ende	-	30	126	414	-	570
12. Ngada	-	30	98	179	-	307
13. Manggarai	-	37	119	360	-	516
14. Rote Ndao	-	28	94	206	8	336
15. Manggarai Barat	-	31	134	286	-	451
16. Sumba Tengah	-	26	87	172	-	285
17. Sumba Barat Daya	-	26	100	213	-	339
18. Nagekeo	-	26	95	178	-	299
19. Manggarai Timur	-	24	104	270	-	398
20. Sabu Raijua	-	14	73	104	-	191
21. Malaka	-	22	80	103	-	205
Kota / Municipality						
1. Kota Kupang	-	38	101	359	-	498
Provinsi Nusa Tenggara Timur	1	36	188	437	-	662
<i>Nusa Tenggara Timur Province</i>						
Jumlah/Total	1	637	2 747	6 685	13	10 083

Catatan/Note: ¹Tidak Termasuk PNS Pusat atau instansi vertikal/Not include Civil Servants in Vertical Institution

Sumber/Source: Badan Kepegawaian Daerah Provinsi Nusa Tenggara Timur/ Employment Regional Agency of Nusa Tenggara Timur Province

Tabel
Table 2.3.10

Jumlah PNS¹ Perempuan Pemerintah Daerah (Provinsi dan Kabupaten/Kota) Menurut Jabatan Struktural dan Kabupaten/Kota di Provinsi Nusa Tenggara Timur, 2019
Number of Female Provincial and District Level Civil Servants¹ by Regency/Municipality and Structural Officials in Nusa Tenggara Timur Province, 2019

Perempuan/Female

Kabupaten/Kota Regency/Municipality	Eselon/Echelon					Jumlah/ Total
	I	II	III	IV	V	
(1)	(2)	(3)	(4)	(5)	(6)	(7)
Kabupaten / Regency						
1. Sumba Barat	-	4	60	202	-	266
2. Sumba Timur	-	2	45	234	-	281
3. Kupang	-	5	44	228	-	277
4. Timor Tengah Selatan	-	4	24	157	-	185
5. Timor Tengah Utara	-	1	24	185	1	211
6. Belu	-	12	43	176	1	232
7. Alor	-	5	23	218	1	247
8. Lembata	-	1	15	107	-	123
9. Flores Timur	-	3	35	210	-	248
10. Sikka	-	6	45	299	-	350
11. Ende	-	3	46	297	-	346
12. Ngada	-	8	34	161	-	203
13. Manggarai	-	2	26	188	-	216
14. Rote Ndao	-	3	29	134	2	168
15. Manggarai Barat	-	2	21	130	-	153
16. Sumba Tengah	-	3	25	117	-	145
17. Sumba Barat Daya	-	3	40	137	-	180
18. Nagekeo	-	3	33	167	-	203
19. Manggarai Timur	-	3	17	118	-	138
20. Sabu Raijua	-	3	13	92	-	108
21. Malaka	-	4	29	58	-	91
Kota / Municipality						
1. Kota Kupang	-	14	47	301	3	365
Provinsi Nusa Tenggara Timur Nusa Tenggara Timur Province	-	7	65	256	-	328
Jumlah/Total	0	101	783	4 172	8	5 064

Catatan/Note: ¹Tidak Termasuk PNS Pusat atau instansi vertikal/Not include Civil Servants in Vertical Institution

Sumber/Source: Badan Kepegawaian Daerah Provinsi Nusa Tenggara Timur/ Employment Regional Agency of Nusa Tenggara Timur Province

Tabel
Table 2.3.11

**Jumlah PNS¹ Pemerintah Daerah (Provinsi dan Kabupaten/Kota)
Menurut Jabatan Struktural dan Kabupaten/Kota di Provinsi
Nusa Tenggara Timur, 2019**
*Number of Provincial and District Level Civil Servants¹ by Regency/
Municipality and Structural Officials in Nusa Tenggara Timur
Province, 2019*

Laki-laki/Male + Perempuan/Female

Kabupaten/Kota Regency/Municipality	Eselon/Echelon					Jumlah/ Total
	I	II	III	IV	V	
(1)	(2)	(3)	(4)	(5)	(6)	(7)
Kabupaten / Regency						
1. Sumba Barat	-	37	180	465	-	682
2. Sumba Timur	-	31	187	585	-	803
3. Kupang	-	39	163	560	-	762
4. Timor Tengah Selatan	-	35	173	512	-	720
5. Timor Tengah Utara	-	22	174	586	2	784
6. Belu	-	33	156	429	1	619
7. Alor	-	32	168	683	5	888
8. Lembata	-	29	122	381	-	532
9. Flores Timur	-	27	177	553	-	757
10. Sikka	-	21	161	367	-	549
11. Ende	-	33	172	711	-	916
12. Ngada	-	38	132	340	-	510
13. Manggarai	-	39	145	548	-	732
14. Rote Ndao	-	31	123	340	10	504
15. Manggarai Barat	-	33	155	416	-	604
16. Sumba Tengah	-	29	112	289	-	430
17. Sumba Barat Daya	-	29	140	350	-	519
18. Nagekeo	-	29	128	345	-	502
19. Manggarai Timur	-	27	121	388	-	536
20. Sabu Raijua	-	17	86	196	-	299
21. Malaka	-	26	109	161	-	296
Kota / Municipality						
1. Kota Kupang	-	52	148	660	3	863
Provinsi Nusa Tenggara Timur	1	43	255	693	-	992
<i>Nusa Tenggara Timur Province</i>						
Jumlah/Total	1	732	3 487	10 558	21	14 799

Catatan/Note: ¹Tidak Termasuk PNS Pusat atau instansi vertikal/Not include Civil Servants in Vertical Institution

Sumber/Source: Badan Kepegawaian Daerah Provinsi Nusa Tenggara Timur/ Employment Regional Agency of Nusa Tenggara Timur Province

Tabel
Table 2.3.12

Jumlah PNS¹ Laki-laki Pemerintah Daerah (Provinsi dan Kabupaten/Kota) Menurut Tingkat Pendidikan dan Kabupaten/Kota di Provinsi Nusa Tenggara Timur, 2019
Number of Male Provincial and District Level Civil Servants¹ by Regency/Municipality and Educational Level in Nusa Tenggara Timur Province, 2019

Laki-laki/Male

Kabupaten/Kota Regency/Municipality	Jumlah/Total	Tingkat Pendidikan/Education Level			
		SD Primary School	SLTP Junior High School	SLTA Senior High School	D-I/D-II/D-III Diploma I/ II/III
(1)	(2)	(3)	(4)	(5)	(6)
Kabupaten / Regency					
1. Sumba Barat	1 182	21	24	423	144
2. Sumba Timur	2 389	46	26	945	318
3. Kupang	2 554	15	21	825	271
4. Timor Tengah Selatan	3 714	63	69	1 798	445
5. Timor Tengah Utara	2 657	56	39	860	252
6. Belu	1 946	79	25	867	214
7. Alor	2 644	49	58	1 215	301
8. Lembata	2 001	14	12	677	315
9. Flores Timur	2 356	30	38	860	435
10. Sikka	2 036	60	45	678	315
11. Ende	2 409	49	28	907	299
12. Ngada	1 326	24	31	413	202
13. Manggarai	2 426	25	22	683	336
14. Rote Ndao	1 689	4	14	480	182
15. Manggarai Barat	2 144	8	20	603	392
16. Sumba Tengah	999	5	4	250	162
17. Sumba Barat Daya	1 572	15	16	383	293
18. Nagekeo	1 200	3	9	266	200
19. Manggarai Timur	2 226	11	15	716	448
20. Sabu Raijua	848	0	4	195	114
21. Malaka	1 706	19	25	873	223
Kota / Municipality					
1. Kota Kupang	2 074	27	24	636	146
Provinsi Nusa Tenggara Timur Nusa Tenggara Timur Province	7 946	76	123	1 594	635
Jumlah/Total	52 044	699	692	17 147	6 642

Bersambung ke hal berikut / Continued to next page.....

Lanjutan Tabel/Continued Table 2.3.12

Kabupaten/Kota Regency/Municipality	Jumlah/Total	Tingkat Pendidikan/Education Level		
		S1 Strata 1	S2 Strata 2	S3 Strata 3
(1)	(2)	(7)	(8)	(9)
Kabupaten / Regency				
1. Sumba Barat	1 182	535	35	0
2. Sumba Timur	2 389	995	59	0
3. Kupang	2 554	1 322	99	1
4. Timor Tengah Selatan	3 714	1 255	84	0
5. Timor Tengah Utara	2 657	1 388	62	0
6. Belu	1 946	727	34	0
7. Alor	2 644	957	64	0
8. Lembata	2 001	920	63	0
9. Flores Timur	2 356	927	66	0
10. Sikka	2 036	885	53	0
11. Ende	2 409	1 063	62	1
12. Ngada	1 326	598	57	1
13. Manggarai	2 426	1 316	44	0
14. Rote Ndao	1 689	971	38	0
15. Manggarai Barat	2 144	1 087	34	0
16. Sumba Tengah	999	562	16	0
17. Sumba Barat Daya	1 572	838	27	0
18. Nagekeo	1 200	689	33	0
19. Manggarai Timur	2 226	996	40	0
20. Sabu Raijua	848	509	26	0
21. Malaka	1 706	541	25	0
Kota / Municipality				
1. Kota Kupang	2 074	1 108	133	0
Provinsi Nusa Tenggara Timur	7 946	5 165	347	6
<i>Nusa Tenggara Timur Province</i>				
Jumlah/Total	52 044	25 354	1 501	9

Catatan/Note: *Tidak Termasuk PNS Pusat atau instansi vertikal*/Not include Civil Servants in Vertical Institution

Sumber/Source: Badan Kepegawaian Daerah Provinsi Nusa Tenggara Timur/ Employment Regional Agency of Nusa Tenggara Timur Province

Tabel
Table 2.3.13

Jumlah PNS¹ Perempuan Pemerintah Daerah (Provinsi dan Kabupaten/Kota) Menurut Tingkat Pendidikan dan Kabupaten/Kota di Provinsi Nusa Tenggara Timur, 2019
Number of Female Provincial and District Level Civil Servants¹ by Regency/Municipality and Educational Level in Nusa Tenggara Timur Province, 2019

Perempuan/Female

Kabupaten/Kota Regency/Municipality	Jumlah/Total	Tingkat Pendidikan/Education Level			
		SD Primary School	SLTP Junior High School	SLTA Senior High School	D-I/D-II/D-III Diploma I/ II/III
(1)	(2)	(3)	(4)	(5)	(6)
Kabupaten / Regency					
1. Sumba Barat	1 322	0	6	363	291
2. Sumba Timur	2 395	1	3	603	592
3. Kupang	2 815	0	3	530	611
4. Timor Tengah Selatan	3 022	0	7	948	716
5. Timor Tengah Utara	2 452	2	1	374	649
6. Belu	2 008	4	3	581	513
7. Alor	2 262	0	9	808	612
8. Lembata	1 914	0	4	460	700
9. Flores Timur	2 747	4	4	683	865
10. Sikka	3 379	3	3	898	1 073
11. Ende	3 301	2	11	837	892
12. Ngada	1 984	0	1	367	549
13. Manggarai	2 225	0	8	402	577
14. Rote Ndao	1 518	1	0	256	364
15. Manggarai Barat	1 732	0	0	309	590
16. Sumba Tengah	1 113	0	0	213	273
17. Sumba Barat Daya	1 884	0	1	380	530
18. Nagekeo	2 164	1	1	317	742
19. Manggarai Timur	1 588	0	0	351	539
20. Sabu Raijua	1 000	0	1	131	211
21. Malaka	1 614	2	5	550	485
Kota / Municipality					
1. Kota Kupang	3 217	1	0	365	565
Provinsi Nusa Tenggara Timur Nusa Tenggara Timur Province	6 886	3	11	790	840
Jumlah/Total	54 542	24	82	11 516	13 779

Bersambung ke hal berikut / Continued to next page.....

Lanjutan Tabel/Continued Table 2.3.13

Kabupaten/Kota Regency/Municipality	Jumlah/Total	Tingkat Pendidikan/Education Level		
		S1 Strata 1	S2 Strata 2	S3 Strata 3
(1)	(2)	(7)	(8)	(9)
Kabupaten / Regency				
1. Sumba Barat	1 322	626	36	0
2. Sumba Timur	2 395	1 141	55	0
3. Kupang	2 815	1 575	96	0
4. Timor Tengah Selatan	3 022	1 300	51	0
5. Timor Tengah Utara	2 452	1 402	24	0
6. Belu	2 008	863	44	0
7. Alor	2 262	799	34	0
8. Lembata	1 914	726	24	0
9. Flores Timur	2 747	1 155	36	0
10. Sikka	3 379	1 359	43	0
11. Ende	3 301	1 500	59	0
12. Ngada	1 984	1 026	41	0
13. Manggarai	2 225	1 185	52	1
14. Rote Ndao	1 518	864	33	0
15. Manggarai Barat	1 732	806	27	0
16. Sumba Tengah	1 113	613	14	0
17. Sumba Barat Daya	1 884	942	31	0
18. Nagekeo	2 164	1 074	29	0
19. Manggarai Timur	1 588	673	25	0
20. Sabu Raijua	1 000	650	7	0
21. Malaka	1 614	542	30	0
Kota / Municipality				
1. Kota Kupang	3 217	2 124	162	0
Provinsi Nusa Tenggara Timur Nusa Tenggara Timur Province	6 886	5034	207	1
Jumlah/Total	54 542	27 979	1 160	2

Catatan/Note: *Tidak Termasuk PNS Pusat atau instansi vertikal*/Not include Civil Servants in Vertical Institution

Sumber/Source: Badan Kepegawaian Daerah Provinsi Nusa Tenggara Timur/ Employment Regional Agency of Nusa Tenggara Timur Province

Tabel
Table 2.3.14

**Jumlah PNS¹ Pemerintah Daerah (Provinsi dan Kabupaten/Kota)
Menurut Tingkat Pendidikan dan Kabupaten/Kota di Provinsi
Nusa Tenggara Timur, 2019**
*Number of Provincial and District Level Civil Servants¹ by Regency/
Municipality and Educational Level in Nusa Tenggara Timur
Province, 2019*

Laki-laki/Male +Perempuan/Female

Kabupaten/Kota Regency/Municipality	Jumlah/Total	Tingkat Pendidikan/Education Level			
		SD Primary School	SLTP Junior High School	SLTA Senior High School	D-I/D-II/D-III Diploma I/ II/III
(1)	(2)	(3)	(4)	(5)	(6)
Kabupaten / Regency					
1. Sumba Barat	2 504	21	30	786	435
2. Sumba Timur	4 784	47	29	1 548	910
3. Kupang	5 369	15	24	1 355	882
4. Timor Tengah Selatan	6 736	63	76	2 746	1 161
5. Timor Tengah Utara	5 109	58	40	1 234	901
6. Belu	3 954	83	28	1 448	727
7. Alor	4 906	49	67	2 023	913
8. Lembata	3 915	14	16	1 137	1 015
9. Flores Timur	5 103	34	42	1 543	1 300
10. Sikka	5 415	63	48	1 576	1 388
11. Ende	5 710	51	39	1 744	1 191
12. Ngada	3 310	24	32	780	751
13. Manggarai	4 651	25	30	1 085	913
14. Rote Ndao	3 207	5	14	736	546
15. Manggarai Barat	3 876	8	20	912	982
16. Sumba Tengah	2 112	5	4	463	435
17. Sumba Barat Daya	3 456	15	17	763	823
18. Nagekeo	3 364	4	10	583	942
19. Manggarai Timur	3 814	11	15	1 067	987
20. Sabu Raijua	1 848	0	5	326	325
21. Malaka	3 320	21	30	1 423	708
Kota / Municipality					
1. Kota Kupang	5 291	28	24	1 001	711
Provinsi Nusa Tenggara Timur Nusa Tenggara Timur Province	14 832	79	134	2 384	1 475
Jumlah/Total	106 586	723	774	28 663	20 421

Bersambung ke hal berikut / Continued to next page.....

Lanjutan Tabel/Continued Table 2.3.14

Kabupaten/Kota Regency/Municipality	Jumlah/Total	Tingkat Pendidikan/Education Level		
		S1 Strata 1	S2 Strata 2	S3 Strata 3
(1)	(2)	(7)	(8)	(9)
Kabupaten / Regency				
1. Sumba Barat	2 504	1 161	71	0
2. Sumba Timur	4 784	2 136	114	0
3. Kupang	5 369	2 897	195	1
4. Timor Tengah Selatan	6 736	2 555	135	0
5. Timor Tengah Utara	5 109	2 790	86	0
6. Belu	3 954	1 590	78	0
7. Alor	4 906	1 756	98	0
8. Lembata	3 915	1 646	87	0
9. Flores Timur	5 103	2 082	102	0
10. Sikka	5 415	2 244	96	0
11. Ende	5 710	2 563	121	1
12. Ngada	3 310	1 624	98	1
13. Manggarai	4 651	2 501	96	1
14. Rote Ndao	3 207	1 835	71	0
15. Manggarai Barat	3 876	1 893	61	0
16. Sumba Tengah	2 112	1 175	30	0
17. Sumba Barat Daya	3 456	1 780	58	0
18. Nagekeo	3 364	1 763	62	0
19. Manggarai Timur	3 814	1 669	65	0
20. Sabu Raijua	1 848	1 159	33	0
21. Malaka	3 320	1 083	55	0
Kota / Municipality				
1. Kota Kupang	5 291	3 232	295	0
Provinsi Nusa Tenggara Timur	14 832	10 199	554	7
<i>Nusa Tenggara Timur Province</i>				
Jumlah/Total	106 586	53 333	2 661	11

Catatan/Note: ¹Tidak Termasuk PNS Pusat atau instansi vertikal/ ¹Not include Civil Servants in Vertical Institution

Sumber/Source: Badan Kepegawaian Daerah Provinsi Nusa Tenggara Timur/ Employment Regional Agency of Nusa Tenggara Timur Province

Tabel
Table 2.4.5

**Jumlah Kantor Bank Umum Menurut Status di Provinsi
Nusa Tenggara Timur, 2015-2019**
**Number of Commercial Bank Offices by Status in Nusa
Tenggara Timur Province, 2015-2019**

Status		2015	2016	2017	2018	2019
(1)		(2)	(3)	(4)	(5)	(6)
1.	Kantor Wilayah/ <i>Regional Officers</i>	-	-	-	-	-
2.	Kantor Pusat/ <i>Head-Officers</i>	1	1	1	1	1
3.	Kantor Cabang/ <i>Branch Officers</i>	56	58	58	58	60
	• Bank Pemerintah/ <i>State Owned Banks</i>	17	18	18	18	18
	• Bank Pembangunan Daerah/ <i>Regional Development Banks</i>	22	22	23	23	23
	• Bank Umum Lainnya/ <i>Other Commercial Banks</i>	17	18	17	17	19
4.	Kantor Cabang Pembantu/ <i>Sub Branch Officers</i>	203	197	206	203	204
5.	Kantor Lainnya/ <i>Other Offices**</i>	217	220	222	220	227
	• Bank Pemerintah/ <i>State Owned Banks</i>	104	104	102	94	93
	• Bank Pembangunan Daerah/ <i>Regional Development Banks</i>	106	107	112	118	122
	• Bank Umum Lainnya/ <i>Other Commercial Banks</i>	7	9	8	8	12
Jumlah/Total		477	476	487	482	492

Catatan: *Termasuk Bank Umum Swasta Nasional Devisa, Bank Umum Swasta Nasional Non Devisa, dan Bank Syariah/
Included Foreign Exchange Banks, Non-Foreign Exchange Banks, and Sharia Banks.

**Termasuk Kantor Kas dan Kantor Fungsional/ *Cash Office and Functional Office were included*

Sumber/Source: Otoritas Jasa Keuangan (OJK) Provinsi NTT / *Financial Service Authority of NTT Province*

Tabel
Table 2.4.6

Jumlah Kantor Bank Umum¹ Menurut Kabupaten/Kota dan Jenis Bank di Provinsi Nusa Tenggara Timur, 2019
Number of Commercial Bank Offices by Regency/Municipality and Status in Nusa Tenggara Timur Province, 2019

Kabupaten/Kota Regency/Municipality	Tingkat Pendidikan/Education Level			Jumlah Total
	Bank Pemerintah State Owned Banks	Bank Pembangunan Daerah / Regional Development Banks	Bank Lainnya ² Other Banks ²	
(1)	(4)	(5)	(6)	(7)
Kabupaten / Regency				
1. Sumba Barat	11	5	-	16
2. Sumba Timur	13	12	2	27
3. Kupang	14	12	4	30
4. Timor Tengah Selatan	24	11	3	38
5. Timor Tengah Utara	14	7	-	21
6. Belu	20	14	5	39
7. Alor	12	9	1	22
8. Lembata	9	8	0	17
9. Flores Timur	16	9	0	25
10. Sikka	15	9	4	28
11. Ende	19	9	4	32
12. Ngada	17	5	0	22
13. Manggarai	18	10	3	31
14. Rote Ndao	5	7	0	12
15. Manggarai Barat	6	8	1	15
16. Sumba Tengah	0	3	0	3
17. Sumba Barat Daya	1	6	0	7
18. Nagekeo	4	8	0	12
19. Manggarai Timur	2	7	0	9
20. Sabu Raijua	1	3	0	4
21. Malaka	1	1	0	2
Kota / Municipality				
1. Kota Kupang	32	26	22	80
Jumlah/Total	254	189	49	492

Catatan: ¹Tidak termasuk ATM/ADM, payment point, layanan office channeling dan mobil kas keliling / ATM/ADM, payment point, office channeling services were not included

²Termasuk Bank Umum Swasta Nasional Devisa, Bank Umum Swasta Nasional Non Devisa, dan Bank Syariah/ Included Foreign Exchange Banks, Non-Foreign Exchange Banks, and Sharia Banks.

Sumber/Source: Otoritas Jasa Keuangan (OJK) Provinsi NTT / Financial Service Authority of NTT Province

BAB
CHAPTER

3

PENDUDUK DAN KETENAGAKERJAAN

POPULATION AND EMPLOYMENT

Proyeksi Jumlah Penduduk NTT 2019:

NTT Province Population Projection 2019:

The Smallest Population

Terkecil

Kab. Sumba Tengah:
72.800

Terbanyak

The Largest Population

Kab. Timor Tengah Selatan:
467.990

Total NTT

5.456.200

Orang
People

Menurut Kelompok Umur:

Based on age group:

Terkecil

1,4%

Umur 70-74 thn
Aged 70-74 years

Terbanyak

11,8%

Umur 0-4 thn
Aged 0-4 years



#FUNFACT

Sex ratio NTT 2019 adalah 98, berarti diantara 100 perempuan, hanya terdapat 98 laki-laki

NTT's sex ratio in 2019 was 98, meaning that out of 100 women there were only 98 men.



PENJELASAN TEKNIS

TECHNICAL NOTES

- | | |
|--|---|
| <p>1. Sumber utama data kependudukan adalah Sensus Penduduk yang dilaksanakan setiap sepuluh tahun sekali. Sensus Penduduk telah dilaksanakan sebanyak enam kali sejak Indonesia merdeka yaitu tahun 1961, 1971, 1980, 1990, 2000 dan 2010. Sensus selanjutnya akan dilaksanakan Mei 2020 mendatang.</p> | <p>1. <i>The main source of demographic data is Population Census, which is conducted every ten years. Population Census has been conducted six times since the independence : 1961, 1971, 1980, 1990, 2000 and 2010 (on May). The upcoming census will be held on May 2020.</i></p> |
| <p>2. Di dalam sensus penduduk, pencacahan dilakukan terhadap seluruh penduduk yang berdomicili di wilayah teritorial Indonesia termasuk warga negara asing kecuali anggota Korps Diplomatik Negara sahabat beserta keluarganya.</p> | <p>2. <i>The population census enumerates all residents domicile in the entire territory of Republic of Indonesia including foreign citizenship except the diplomatic corps members and their families.</i></p> |
| <p>3. Metode pengumpulan data dalam sensus dilakukan dengan wawancara antara petugas sensus dan responden. Cara pencacahan yang dipakai dalam sensus penduduk menggunakan konsep usual residence yaitu konsep dimana penduduk biasa bertempat tinggal. Bagi penduduk yang bertempat tinggal tetap dicacah dimana mereka biasa tinggal, sedangkan untuk penduduk yang tidak bertempat tinggal tetap dicacah ditempat dimana mereka ditemukan petugas sensus biasanya pada malam "Hari Sensus". Termasuk</p> | <p>3. <i>Data were collected by interviewing respondents which using usual residence applied, in the 2000 Population Census was know as de jure and de facto approaches. De jure was applied to the permanent residents, while de facto was applied to non-permanen residents. The permanent residents were enumerated in place where they normally live, the non permanent residents were enumerated where they were found by enumerators, usually on the night of "Census Day". The non permanent residents include homeless people, ship crew, boat people, remote</i></p> |

penduduk yang tidak bertempat tinggal tetap adalah tuna wisma, awak kapal berbendera Indonesia, penghuni perahu/rumah apung, masyarakat terpencil/terasing dan pengungsi. Bagi mereka yang mempunyai tempat tinggal tetap, tapi sedang bertugas keluar wilayah lebih dari enam bulan, tidak dicacah ditempat tinggalnya. Sebaliknya, seorang atau keluarga menempati suatu bangunan belum mencapai enam bulan tetapi bermaksud menetap disana dicacah ditempat tersebut.

area community and internally displaced persons. For those who had permanent residents but had been away from their former home for six months or more were not enumerated in their permanent places. In contrast, someone or a family who moved to another place less than six months but intended to settle there, was enumerated in that place.

4. Penduduk Nusa Tenggara Timur adalah semua orang yang berdomisili di wilayah teritorial Provinsi Nusa Tenggara Timur.
5. Rata-rata Pertumbuhan Penduduk adalah angka yang menunjukkan tingkat penambahan penduduk per tahun dalam jangka waktu tertentu.
6. Kepadatan penduduk adalah banyaknya penduduk per km².
7. Rasio jenis kelamin adalah perbandingan antara banyaknya penduduk laki-laki dengan banyaknya penduduk perempuan pada suatu daerah dan waktu tertentu. Biasanya dinyatakan dengan banyaknya penduduk laki-laki untuk 100 penduduk perempuan.

4. *Nusa Tenggara Timur Population are all residents of the entire territory of Nusa Tenggara Timur Province.*
5. *Average growth of population is the annual population growth rate over a certain period.*
6. *Population density is the number of people per square kilometer.*
7. *Sex Ratio is the ratio of males population to females population in a given area and time, usually expressed as the number of males for every 100 females.*

8. Rumah Tangga adalah seseorang atau sekelompok orang yang biasanya tinggal bersama dalam suatu bangunan serta pengelolaan makan dari satu dapur. Satu rumah tangga dapat terdiri dari hanya satu anggota rumah tangga. Yang dimaksud makan dari satu dapur adalah jika pengurusan kebutuhan sehari-harinya dikelola bersama-sama menjadi satu.
9. Anggota Rumah Tangga adalah semua orang yang biasanya bertempat tinggal di suatu rumah tangga, baik yang berada di rumah pada waktu pencacahan maupun yang sementara tidak ada.
10. Rata-rata Anggota Rumah Tangga adalah angka yang menunjukkan rata-rata jumlah anggota rumah tangga per rumah tangga.
11. Sumber utama data ketenagakerjaan adalah Survei Angkatan Kerja Nasional (Sakernas), survei ini khusus dirancang untuk mengumpulkan informasi/data ketenagakerjaan. Sakernas pertama kali diselenggarakan pada tahun 1976, kemudian dilanjutkan pada tahun 1997 dan 1978. Pada tahun 1986-1993, Sakernas diselenggarakan secara triwulanan di seluruh provinsi di Indonesia, baru sejak tahun 1994-2001, Sakernas
8. *Household is a group of person who usually live together in a building or housing unit who make common provision for food and other essentials of living. One household could consist of only one household member. Common provision for food means one organising daily needs for all of household members.*
9. *Household member is a person who usually lives in a household regardless of their location at the time of enumeration.*
10. *Average household size is the average number of household member per household.*
11. *The main source of employment data is National Labour Force Survey (Sakernas). This survey is specifically designed to collect information on labour force statistics. The first Sakernas was conducted in 1976, then conducted anually during the period 1977-1978. During 1986-1993, Sakernas was conducted quarterly in all provinces in Indonesia, only since 1994 until 2001 Sakernas was conducted yearly, every August of the year. During the period*

dilaksanakan secara tahunan yaitu setiap bulan Agustus. Pada tahun 2002-2004, disamping Sakernas Tahunan dilakukan pula Sakernas Triwulanan. Sakernas Triwulanan ini dimaksudkan untuk memantau indikator ketenagakerjaan secara dini di Indonesia, yang mengacu pada KILM (the Key Indicators of the Labour Market) yang direkomendasikan oleh ILO (the International Labour Organization). Sejak tahun 2005 Sakernas dilaksanakan pengumpulan datanya secara semesteran pada bulan Februari (semester I) dan Agustus (semester II).

2002-2004, besides a yearly Sakernas, BPS also conducted a quarterly Sakernas. A Quarterly Sakernas is aimed to monitor the prompt indicators of Indonesian Labour Market which referred to the Key Indicators of the Labour Market (KILM) recommended by ILO (the International Labour Organization). Since 2005, Sakernas has been conducted in semester period, i.e February (Semester I) and August (Semester II).

12. Sejak Sakernas 2001, konsep status pekerjaan dan pengangguran mengalami perluasan dan penyempurnaan. Status pekerjaan yang pada Sakernas 2000 hanya 5 kategori, mulai tahun 2001 ditambahkan kategori baru yaitu : pekerja bebas di pertanian dan pekerja bebas di non pertanian. Selain itu, dalam rangka menyesuaikan dengan konsep ILO, konsep pengangguran terbuka diperluas yaitu disamping mencakup penduduk yang aktif mencari pekerjaan, mencakup pula kelompok penduduk yang sedang mempersiapkan usaha/ pekerjaan baru, dan kelompok penduduk yang sedang mempersiapkan usaha/pekerjaan
12. *Since 2001 Sakernas, the concept of employment status and unemployment was revised. The employment status, previously covered only 5 categories, but since 2001 two new categories of casual employee both in agriculture and non agriculture sectors have been added. To adapt the ILO concept, the concept of open unemployment was also extended. Open unemployment now covers population who were looking for work, population who were establishing a new business/firm/ establishment, discouraged job seekers, and those who were not actively looking for work with the reason of already having job not starting to work.*

baru, dan kelompok penduduk yang tidak mencari pekerjaan, karena merasa tidak mungkin mendapatkan pekerjaan serta kelompok penduduk yang tidak aktif mencari pekerjaan dengan alasan sudah mempunyai pekerjaan tetapi belum mulai bekerja.

- | | |
|---|---|
| <p>13. Hasil Sakernas Februari setiap tahun disajikan hanya sampai tingkat provinsi (jumlah sampel 1.800 rumah tangga di Provinsi NTT). Selanjutnya pada Sakernas Agustus disajikan sampai tingkat kabupaten/kota karena jumlah sampel yang besar (5.400 rumah tangga di Provinsi NTT). Inflation factor yang digunakan dalam penghitungan angka hasil sakernas didasarkan pada total penduduk Indonesia dirinci menurut kelompok umur, provinsi dan daerah perkotaan dan pedesaan hasil proyeksi penduduk.</p> | <p>13. <i>The result of Sakernas in every February was presented at province level (sample size, 1.800 households in NTT Province), but the result of Sakernas in every August was published up to regency/ municipality level as the sample size was increased to 5.400 households in NTT Province. The Inflation factor was calculated on the basis of total population categorized by age group, province, and region (urban and rural).</i></p> |
| <p>14. Penduduk Usia Kerja adalah penduduk yang berumur 15 tahun ke atas.</p> | <p>14. <i>Working Age Population is population aged 15 years and over.</i></p> |
| <p>15. Angkatan Kerja adalah penduduk usia kerja (15 tahun dan lebih) yang bekerja, atau punya pekerjaan namun sementara tidak bekerja dan pengangguran</p> | <p>15. <i>Labor Force are people aged 15 years old and over who, in the previous week, were working, temporarily absent from work but having jobs, and those who did not have job and were looking for work.</i></p> |
| <p>16. Bekerja adalah melakukan</p> | <p>16. <i>The concept of working means</i></p> |

pekerjaan dengan maksud memperoleh atau membantu memperoleh pendapatan atau keuntungan dan lamanya bekerja paling sedikit 1 jam secara terus menerus dalam seminggu yang lalu (termasuk pekerja keluarga tanpa upah yang membantu dalam suatu usaha/kegiatan ekonomi)

activity intended to earn income by doing work or helping to do work at least one hour continuously during the reference week (including unpaid family worker/for any economic activity).

17. Jumlah jam kerja seluruhnya adalah jumlah jam kerja yang digunakan untuk bekerja (tidak termasuk jam kerja istirahat resmi dan jam kerja yang digunakan untuk hal-hal di luar pekerjaan).
 18. Lapangan Usaha adalah bidang kegiatan dari pekerjaan/tempat bekerja dimana seseorang bekerja. Klasifikasi lapangan usaha mengikuti Klasifikasi Baku Lapangan Usaha Indonesia (KBLI) dalam 1 digit.
 19. Status Pekerjaan adalah kedudukan seseorang dalam unit usaha/kegiatan dalam melakukan pekerjaan.
 20. Pekerja Tak Dibayar adalah seseorang yang bekerja membantu usaha untuk memperoleh penghasilan/keuntungan yang dilakukan oleh salah seorang anggota rumah tangga atau bukan anggota rumah tangga tanpa mendapatkan upah/gaji.
17. *Total Working Hours is the total hours spent by an employee to perform all jobs (excluding the time used for other activities which are not classified as work).*
 18. *Industry is field of a person's activity or establishment. The classification of industries follows the Indonesia Standard Industrial Classification (KBLI) in one digit.*
 19. *Employment Status is the status of a person at his place of work or establishment where he was employed.*
 20. *Unpaid Worker is a person who intended to work without pay in an establishment run by other members of the family, relative or neighbour.*

ULASAN**DESCRIPTION****Kependudukan**

Penduduk Provinsi NTT berdasarkan proyeksi penduduk tahun 2019 adalah sebanyak 5.456.203 jiwa yang terdiri atas 2.702.264 laki-laki dan 2.753.939 perempuan. Rasio jenis kelamin tahun 2019 adalah 98 yang berarti dari 100 perempuan hanya terdapat 98 laki-laki. Laju pertumbuhan penduduk tahun 2019 adalah 1,66 persen.

Ketenagakerjaan

Berdasarkan hasil Sakernas 2019, angkatan kerja tahun 2019 berjumlah 2.77.703 orang atau 68,50 persen terhadap penduduk usia kerja. Dari jumlah tersebut, sebanyak 96,64 persen berstatus bekerja. Tingkat pengangguran tercatat 3,35.

Di NTT, lapangan usaha yang paling banyak menyerap tenaga kerja adalah sektor pertanian diikuti oleh sektor jasa dan perdagangan. Sebanyak 538.746 penduduk 15 tahun ke atas yang bekerja berstatus pekerja tidak dibayar (pekerja keluarga).

Population

According to the population projection data, the total number of people in NTT in 2019 were 5.456.203 comprising of 2.702.264 males and 2.753.939 females. The sex ratio was 98 meaning that out of 100 females there were 98 males. The population growth was 1,66 percent.

Employment

Based on the National Labor Force Survey (Sakernas) 2019, the number of labor force were 2.77.703 people or 68,50 percent from the total working age population. 96,64 percent out of the total labor force proportion were working. The unemployment rate was 3,35.

In NTT, sector that has the most labor were agriculture, services, and trading. 538.746 people (above 15 years old that working) were unpaid worker or family worker.

3.1 PENDUDUK POPULATION

Tabel 3.1.1 **Penduduk, Laju Pertumbuhan Penduduk, Distribusi Persentase Penduduk Kepadatan Penduduk, Rasio Jenis Kelamin Penduduk Menurut Kabupaten/Kota di Provinsi Nusa Tenggara Timur, 2010 dan 2019**
Population, Population Growth Rate, Percentage Distribution of Population, Population Density, and Population Sex Ratio by Regency/Municipality in Nusa Tenggara Timur Province, 2010 and 2019

Kabupaten/Kota Regency/Municipality	Penduduk (ribu) Population (thousand)	
	2010 ¹	2019 ²
(1)	(2)	(3)
Kabupaten / Regency		
1. Sumba Barat	110,99	129,71
2. Sumba Timur	227,73	258,49
3. Kupang	304,55	403,58
4. Timor Tengah Selatan	441,16	467,99
5. Timor Tengah Utara	229,80	254,17
6. Belu	352,30	220,12
7. Alor	190,03	205,60
8. Lembata	117,83	143,07
9. Flores Timur	232,61	255,92
10. Sikka	300,33	320,40
11. Ende	260,61	273,93
12. Ngada	142,39	163,22
13. Manggarai	292,45	338,42
14. Rote Ndao	119,91	172,10
15. Manggarai Barat	221,70	274,69
16. Sumba Tengah	62,49	72,80
17. Sumba Barat Daya	284,90	344,72
18. Nagekeo	130,12	145,83
19. Manggarai Timur	252,74	287,21
20. Sabu Raijua	72,96	97,38
21. Malaka	...	191,89
Kota / Municipality		
1. Kota Kupang	336,24	434,97
Nusa Tenggara Timur	4 683,83	5 456,20

Bersambung ke hal berikut / Continued to next page.....

Lanjutan Tabel/Continued Table 3.1.1

Kabupaten/Kota Regency/Municipality	Laju Pertumbuhan Penduduk per Tahun Annual Population Growth Rate (%)	
	2010 ¹ -2019 ²	2010 ¹ -2019 ²
(1)	(5)	(6)
Kabupaten / Regency		
1. Sumba Barat	2,32	1,70
2. Sumba Timur	2,11	1,37
3. Kupang	2,53	3,15
4. Timor Tengah Selatan	1,25	0,61
5. Timor Tengah Utara	1,71	1,08
6. Belu	2,40	1,70
7. Alor	1,47	0,83
8. Lembata	2,74	2,12
9. Flores Timur	1,65	1,02
10. Sikka	1,31	0,67
11. Ende	1,15	0,51
12. Ngada	2,11	1,48
13. Manggarai	2,29	1,58
14. Rote Ndao	1,95	4,02
15. Manggarai Barat	3,07	2,35
16. Sumba Tengah	2,29	1,66
17. Sumba Barat Daya	2,79	2,08
18. Nagekeo	1,85	1,22
19. Manggarai Timur	1,99	1,38
20. Sabu Raijua	1,30	3,11
21. Malaka	...	1,70
Kota / Municipality		
1. Kota Kupang	3,52	2,84
Nusa Tenggara Timur	2,07	1,66

Bersambung ke hal berikut / Continued to next page.....

Lanjutan Tabel/Continued Table 3.1.1

Kabupaten/Kota Regency/Municipality	Persentase Penduduk Percentage of Total Population	
	2010 ¹	2019 ²
(1)	(7)	(8)
Kabupaten / Regency		
1. Sumba Barat	2,37	2,38
2. Sumba Timur	4,86	4,74
3. Kupang	6,50	7,40
4. Timor Tengah Selatan	9,42	8,58
5. Timor Tengah Utara	4,91	4,66
6. Belu	7,52	4,03
7. Alor	4,06	3,77
8. Lembata	2,52	2,62
9. Flores Timur	4,97	4,69
10. Sikka	6,41	5,87
11. Ende	5,56	5,02
12. Ngada	3,04	2,99
13. Manggarai	6,24	6,20
14. Rote Ndao	2,56	3,15
15. Manggarai Barat	4,73	5,03
16. Sumba Tengah	1,33	1,33
17. Sumba Barat Daya	6,08	6,32
18. Nagekeo	2,78	2,67
19. Manggarai Timur	5,40	5,26
20. Sabu Raijua	1,56	1,78
21. Malaka	...	3,52
Kota / Municipality		
1. Kota Kupang	7,18	7,97
Nusa Tenggara Timur	100,00	100,00

Bersambung ke hal berikut / Continued to next page.....

Lanjutan Tabel/Continued Table 3.1.1

Kabupaten/Kota Regency/Municipality	Kepadatan Penduduk Population Density per sq.km	
	2010 ¹	2019 ²
(1)	(9)	(10)
Kabupaten / Regency		
1. Sumba Barat	151	176
2. Sumba Timur	33	37
3. Kupang	55	73
4. Timor Tengah Selatan	112	119
5. Timor Tengah Utara	86	95
6. Belu	282	176
7. Alor	65	70
8. Lembata	93	113
9. Flores Timur	133	146
10. Sikka	173	185
11. Ende	126	132
12. Ngada	83	95
13. Manggarai	153	177
14. Rote Ndao	93	134
15. Manggarai Barat	71	87
16. Sumba Tengah	34	40
17. Sumba Barat Daya	197	239
18. Nagekeo	92	103
19. Manggarai Timur	101	115
20. Sabu Raijua	158	211
21. Malaka	...	165
Kota / Municipality		
1. Kota Kupang	1 865	2 413
Nusa Tenggara Timur	98	114

Bersambung ke hal berikut / Continued to next page.....

Lanjutan Tabel/Continued Table 3.1.1

Kabupaten/Kota Regency/Municipality	Rasio Jenis Kelamin Population Sex Ratio	
	2010 ¹	2019 ²
(1)	(11)	(12)
Kabupaten / Regency		
1. Sumba Barat	107,48	106,50
2. Sumba Timur	106,93	104,88
3. Kupang	105,11	104,28
4. Timor Tengah Selatan	98,04	96,95
5. Timor Tengah Utara	98,48	97,69
6. Belu	97,74	99,68
7. Alor	95,89	95,06
8. Lembata	88,59	88,62
9. Flores Timur	92,06	91,65
10. Sikka	90,03	89,48
11. Ende	90,53	89,80
12. Ngada	96,18	95,25
13. Manggarai	96,69	95,69
14. Rote Ndao	104,34	103,13
15. Manggarai Barat	98,61	97,62
16. Sumba Tengah	107,04	106,24
17. Sumba Barat Daya	106,18	105,29
18. Nagekeo	95,13	94,35
19. Manggarai Timur	98,43	98,23
20. Sabu Raijua	105,02	104,59
21. Malaka	...	93,44
Kota / Municipality		
1. Kota Kupang	105,51	104,62
Nusa Tenggara Timur	98,69	98,12

Catatan/Note: ¹ Hasil SP2010 (Mei)/The result of the 2010 Population Census (May)² Hasil Proyeksi Penduduk Indonesia 2010-2035 (Pertengahan tahun/Juni)/The result of Indonesia Population Projection 2010-2035 (mid year/June)

Sumber/Source: BPS, Sensus Penduduk (SP) 2010 dan Proyeksi Penduduk Nusa Tenggara Timur 2010-2035/BPS-Statistics Indonesia, 2010 Population Census and Nusa Tenggara Timur Population Projection 2010-2035

Tabel
Table 3.1.2

Jumlah Penduduk Menurut Kelompok Umur dan Jenis Kelamin di Provinsi Nusa Tenggara Timur, 2019
Population by Age Group and Sex in Nusa Tenggara Timur Province, 2019

Kelompok Umur Age Group	Jenis Kelamin/Sex		Jumlah Total
	Laki-Laki Male	Perempuan Female	
(1)	(2)	(3)	(4)
0 - 4	328 079	316 568	644 647
5 - 9	311 256	301 914	613 170
10 - 14	302 492	296 068	598 560
15 - 19	283 693	270 167	553 860
20 - 24	250 268	237 968	488 236
25 - 29	197 764	197 131	394 895
30 - 34	168 179	178 139	346 318
35 - 39	157 865	174 822	332 687
40 - 44	144 234	163 575	307 809
45 - 49	133 670	148 180	281 850
50 - 54	119 231	129 872	249 103
55 - 59	100 749	108 510	209 259
60 - 64	77 787	83 154	160 941
65 - 69	53 896	58 929	112 825
70 - 74	35 955	42 306	78 261
75 +	37 146	46 636	83 782
Jumlah/Total	2 702 264	2 753 939	5 456 203

Sumber/Source: BPS, Proyeksi Penduduk Indonesia 2010-2035/BPS-Statistics Indonesia, Indonesia Population Projection 2015-2045

Tabel
Table 3.1.3

Rumah Tangga dan Rata-rata Banyaknya Anggota Rumah Tangga Menurut Kabupaten/Kota di Provinsi Nusa Tenggara Timur, 2010 dan 2019
Number of Households and Average Household Size by Regency/ Municipality in Nusa Tenggara Timur Province, 2010 and 2019

Kabupaten/Kota Regency/Municipality	Rumah Tangga Household (ribu/thousand)		Rata-rata Banyaknya Anggota Rumah Tangga Average Household Size	
	2010	2019	2010	2019
(1)	(2)	(3)	(4)	(5)
Kabupaten / Regency				
1. Sumba Barat	20,93	24,44	5,33	5,31
2. Sumba Timur	46,70	52,57	4,90	4,92
3. Kupang	69,05	92,54	4,42	4,36
4. Timor Tengah Selatan	110,25	115,45	4,02	4,05
5. Timor Tengah Utara	53,31	58,50	4,33	4,34
6. Belu	42,01	48,73	4,50	4,52
7. Alor	41,39	44,43	4,61	4,63
8. Lembata	27,76	33,41	4,27	4,28
9. Flores Timur	51,37	56,05	4,55	4,57
10. Sikka	64,17	68,10	4,70	4,70
11. Ende	55,00	57,40	4,76	4,77
12. Ngada	28,22	32,19	5,07	5,07
13. Manggarai	60,21	69,20	4,88	4,89
14. Rote Ndao	28,85	41,21	4,18	4,18
15. Manggarai Barat	47,72	58,96	4,67	4,66
16. Sumba Tengah	12,15	14,08	5,17	5,17
17. Sumba Barat Daya	49,30	59,49	5,81	5,79
18. Nagekeo	24,30	27,23	5,38	5,35
19. Manggarai Timur	51,59	58,36	4,92	4,92
20. Sabu Raijua	18,03	23,55	4,10	4,13
21. Malaka	36,63	42,49	4,50	4,52
Kota / Municipality				
1. Kota Kupang	79,97	103,13	4,23	4,22
Nusa Tenggara Timur	1 018,87	1 181,49	4,62	4,62

Sumber/Source: BPS, Sensus Penduduk (SP) 2010 dan Proyeksi Penduduk Indonesia 2010-2035/BPS-Statistics Indonesia, 2010 Population Census and Indonesia Population Projection 2010-2035

Tabel
Table 3.1.4

Jumlah Penduduk Menurut Kelompok Umur dan Jenis Kelamin di Provinsi Nusa Tenggara Timur, 2019
Population by Age Group and Sex in Nusa Tenggara Timur Province, 2019

Kelompok Umur Age Group	Jenis Kelamin/Sex		Jumlah Total
	Laki-Laki Male	Perempuan Female	
(1)	(2)	(3)	(4)
0	69 837	67 606	137 443
1 - 2	138 145	134 524	272 669
3 - 4	136 424	133 244	269 668
5 - 6	134 749	131 361	266 110
7 - 12	389 584	374 876	764 460
13 - 15	182 437	172 734	355 171
16 - 18	169 647	160 248	329 895
19 - 24	272 817	268 499	541 316
25 - 44	675 316	738 444	1 413 760
45 +	533 308	572 403	1 105 711
Jumlah / Total	2 702 264	2 753 939	5 456 203
15 - 35	899 255	915 480	1 814 735
5 - 17	821 997	787 616	1 609 613

Sumber/Source: BPS, Proyeksi Penduduk Indonesia 2010-2035/BPS-Statistics Indonesia, Indonesia Population Projection 2015-2045

Tabel
Table 3.1.5

Persentase Penduduk Usia 10 Tahun Keatas Menurut Status Perkawinan di Provinsi Nusa Tenggara Timur, 2019
Percentage of Population Aged 10 and Over by Marital Status in Nusa Tenggara Timur Province, 2019

Kelompok Umur Age Group	Status Perkawinan / Marital Status			
	Belum Kawin/ Single	Kawin/ Married	Cerai Hidup/ Divorced	Cerai Mati/ Widowed
(1)	(2)	(3)	(4)	(4)
Laki-Laki/ Male				
< 25	94.07	5.83	.08	.02
25 - 49	20.71	77.36	.90	1.04
50 +	2.30	85.56	1.10	11.04
Perempuan/ Female				
< 25	84.21	14.71	.98	.11
25 - 49	11.38	81.98	3.63	3.01
50 +	4.77	57.47	2.42	35.34

Sumber/Source: BPS, Survei Sosial Ekonomi Nasional (SUSENAS) 2019 /BPS, 2018 National Socio Economic Survey

**3.2 KETENAGAKERJAAN
EMPLOYMENT**

Tabel 3.2.1 Penduduk Berumur 15 Tahun ke Atas Menurut Kelompok Umur dan Jenis Kegiatan Selama Seminggu yang Lalu di Provinsi Nusa Tenggara Timur, 2019
Population 15 Years of Age and Over by Age Group and Type of Activity During the Previous Week in Nusa Tenggara Timur Province, 2019

Kelompok Umur Age Group	Angkatan Kerja/Economically Active				
	Bekerja Working	Pengangguran ¹ Unemployment ¹		Jumlah Total	Jumlah Angkatan Kerja Total of Economically Active
		Pernah Bekerja Ever Worked	Tidak Pernah Bekerja Never Worked		
(1)	(2)	(3)	(4)	(5)	(6)
15 - 19	118 654	1 227	11 931	13 158	131 812
20 - 24	279 156	5 513	28 400	33 913	313 069
25 - 29	297 562	6 896	13 907	20 803	318 365
30 - 34	285 009	3 078	2 999	6 077	291 086
35 - 39	278 413	1 896	973	2 869	281 282
40 - 44	265 109	975	524	1 499	266 608
45 - 49	240 609	1 472	1 174	2 646	243 255
50 - 54	211 740	298	584	882	212 622
55 - 59	170 292	664	196	860	171 152
60 - 64	113 845	203	N/A	203	114 048
65 - 69	70 898	120	N/A	120	71 018
70 - 74	39 449	N/A	N/A	N/A	39 449
75 +	23 937	N/A	N/A	N/A	23 937
Jumlah/Total	2 394 673	22 342	60 688	83 030	2 477 703

Bersambung ke hal berikut / Continued to next page.....

Lanjutan Tabel/Continued Table 3.2.1

Kelompok Umur Age Group	Persentase Bekerja terhadap Angkatan Kerja Percentage of Working to Economically Active	Bukan Angkatan Kerja Not Economically Active			
		Sekolah Attending School	Mengurus Rumah Tangga House-keeping	Lainnya Others	Jumlah Bukan Angkatan Kerja Total of Not Economically Active
(1)	(7)	(8)	(9)	(10)	(11)
15 - 19	90,02	359 498	53 654	15 118	428 270
20 - 24	89,17	62 599	96 247	16 965	175 811
25 - 29	93,47	4 713	63 448	7 933	76 094
30 - 34	97,91	465	51 308	4 560	56 333
35 - 39	98,98	172	48 891	3 578	52 641
40 - 44	99,44	N/A	40 314	3 010	43 324
45 - 49	98,91	106	35 653	4 108	39 867
50 - 54	99,59	N/A	32 769	3 893	36 662
55 - 59	99,50	N/A	29 992	9 222	39 214
60 - 64	99,82	N/A	35 203	12 827	48 030
65 - 69	99,83	N/A	30 903	14 422	45 325
70 - 74	100,00	N/A	23 337	17 096	40 433
75 +	100,00	N/A	21 732	35 700	57 432
Jumlah/Total	96,65	427 553	563 451	148 432	1 139 436

Bersambung ke hal berikut / Continued to next page.....

Lanjutan Tabel/Continued Table 3.2.1

Kelompok Umur Age Group	Jumlah Total	Persentase Angkatan Kerja terhadap Penduduk Usia Kerja Percentage of Economically Active to Working Age Population
(1)	(12)	(13)
15 - 19	560 082	23,53
20 - 24	488 880	64,04
25 - 29	394 459	80,71
30 - 34	347 419	83,79
35 - 39	333 923	84,24
40 - 44	309 932	86,02
45 - 49	283 122	85,92
50 - 54	249 284	85,29
55 - 59	210 366	81,36
60 - 64	162 078	70,37
65 - 69	116 343	61,04
70 - 74	79 882	49,38
75 +	81 369	29,42
Jumlah/Total	3 617 139	68,50

- Catatan/Note: ¹
1. Mencari pekerjaan/Looking for work
 2. Mempersiapkan usaha/Establishing a new business/firm
 3. Merasa tidak mungkin mendapat pekerjaan/Hopeless of job
 4. Sudah punya pekerjaan tetapi belum mulai bekerja/Have a job in future start

Sumber/Source: BPS, Survei Angkatan Kerja Nasional (Sakernas) Agustus/BPS-Statistics Indonesia, August National Labor Force Survey

Tabel
Table 3.2.2

Penduduk Berumur 15 Tahun ke Atas Menurut Kabupaten/Kota dan Jenis Kegiatan Selama Seminggu yang Lalu di Provinsi Nusa Tenggara Timur, 2019

Population 15 Years of Age and Over by Regency/Municipality and Type of Activity During the Previous Week in Nusa Tenggara Timur Province, 2019

Kabupaten/Kota Regency/Municipality	Angkatan Kerja/Economically Active					
	Bekerja Working	Pengangguran ¹ Unemployment ¹			Jumlah Total	Jumlah Angkatan Kerja Total of Economically Active
		Pernah Bekerja Ever Worked	Tidak Pernah Bekerja Never Worked			
(1)	(2)	(3)	(4)	(5)	(6)	
Kabupaten / Regency						
1. Sumba Barat	55 231	135	1 659	1 794	57 025	
2. Sumba Timur	114 544	1 356	1 135	2 491	117 035	
3. Kupang	156 131	1 985	5 331	7 316	163 447	
4. Timor Tengah Selatan	211 151	619	3 559	4 178	215 329	
5. Timor Tengah Utara	117 275	424	1 020	1 444	118 719	
6. Belu	84 947	1 288	5 291	6 579	91 526	
7. Alor	92 948	1 302	1 599	2 901	95 849	
8. Lembata	63 444	708	2 147	2 855	66 299	
9. Flores Timur	112 017	N/A	3 576	3 576	115 593	
10. Sikka	140 937	1 890	3 312	5 202	146 139	
11. Ende	133 181	1 488	2 604	4 092	137 273	
12. Ngada	74 252	1 060	1 537	2 597	76 849	
13. Manggarai	147 648	1 585	3 160	4 745	152 393	
14. Rote Ndao	78 711	892	1 316	2 208	80 919	
15. Manggarai Barat	121 102	608	2 395	3 003	124 105	
16. Sumba Tengah	29 726	204	852	1 056	30 782	
17. Sumba Barat Daya	156 869	564	1 415	1 979	158 848	
18. Nagekeo	63 977	167	1 652	1 819	65 796	
19. Manggarai Timur	143 472	530	850	1 380	144 852	
20. Sabu Raijua	41 948	58	1 190	1 248	43 196	
21. Malaka	83 971	N/A	2 012	2 012	85 983	
Kota / Municipality						
1. Kota Kupang	171 191	5 479	13 076	18 555	189 746	
Nusa Tenggara Timur	2 394 673	22 342	60 688	83 030	2 477 703	

Bersambung ke hal berikut / Continued to next page.....

Lanjutan Tabel/Continued Table 3.2.2

Kabupaten/Kota Regency/Municipality	Persentase Bekerja terhadap Angkatan Kerja Percentage of Working to Economically Active	Bukan Angkatan Kerja Not Economically Active			
		Sekolah Attending School	Mengurus Rumah Tangga House- keeping	Lainnya Others	Jumlah Bukan Angkatan Kerja Total of Not Economically Active
(1)	(7)	(8)	(9)	(10)	(11)
Kabupaten / Regency					
1. Sumba Barat	96,85	12 226	10 233	2 214	24 673
2. Sumba Timur	97,87	19 965	28 246	6 245	54 456
3. Kupang	95,52	34 239	63 455	10 955	108 649
4. Timor Tengah Selatan	98,06	31 840	51 564	10 994	94 398
5. Timor Tengah Utara	98,78	19 569	23 096	7 642	50 307
6. Belu	92,81	16 868	27 588	8 202	52 658
7. Alor	96,97	14 728	18 088	8 547	41 363
8. Lembata	95,69	8 974	14 883	6 300	30 157
9. Flores Timur	96,91	19 132	32 253	6 675	58 060
10. Sikka	96,44	22 873	46 280	7 770	76 923
11. Ende	97,02	18 055	25 626	10 627	54 308
12. Ngada	96,62	9 929	15 157	6 235	31 321
13. Manggarai	96,89	23 936	31 039	8 677	63 652
14. Rote Ndao	97,27	11 499	20 365	3 707	35 571
15. Manggarai Barat	97,58	17 113	22 416	6 683	46 212
16. Sumba Tengah	96,57	5 439	7 744	1 324	14 507
17. Sumba Barat Daya	98,75	24 731	13 906	5 297	43 934
18. Nagekeo	97,24	10 036	14 357	7 807	32 200
19. Manggarai Timur	99,05	16 960	16 005	3 994	36 959
20. Sabu Raijua	97,11	7 703	8 008	3 495	19 206
21. Malaka	97,66	15 200	15 666	5 805	36 671
Kota / Municipality					
1. Kota Kupang	90,22	66 538	57 476	9 237	133 251
Nusa Tenggara Timur	96,65	427 553	563 451	148 432	1 139 436

Bersambung ke hal berikut / Continued to next page.....

POPULATION AND EMPLOYMENT

Lanjutan Tabel/Continued Table 3.2.2

Kabupaten/Kota Regency/Municipality	Jumlah Angkatan Kerja + Bukan Angkatan Kerja Number of Economically Active + Not Economically Active Population	Persentase Angkatan Kerja terhadap Penduduk Usia Kerja Percentage of Economically Active to Working Age Population
(1)	(12)	(13)
Kabupaten / Regency		
1. Sumba Barat	81 698	69,80
2. Sumba Timur	171 491	68,25
3. Kupang	272 096	60,07
4. Timor Tengah Selatan	309 727	69,52
5. Timor Tengah Utara	169 026	70,24
6. Belu	144 184	63,48
7. Alor	137 212	69,85
8. Lembata	96 456	68,73
9. Flores Timur	173 653	66,57
10. Sikka	223 062	65,51
11. Ende	191 581	71,65
12. Ngada	108 170	71,04
13. Manggarai	216 045	70,54
14. Rote Ndao	116 490	69,46
15. Manggarai Barat	170 317	72,87
16. Sumba Tengah	45 289	67,97
17. Sumba Barat Daya	202 782	78,33
18. Nagekeo	97 996	67,14
19. Manggarai Timur	181 811	79,67
20. Sabu Raijua	62 402	69,22
21. Malaka	122 654	70,10
Kota / Municipality		
1. Kota Kupang	322 997	58,75
Nusa Tenggara Timur	3 617 139	68,50

Catatan/Note: ¹ 1. Mencari pekerjaan/Looking for work
 2. Mempersiapkan usaha/Establishing a new business/firm
 3. Merasa tidak mungkin mendapat pekerjaan/Hopeless of job
 4. Sudah punya pekerjaan tetapi belum mulai bekerja/Have a job in future start
 NA: Data tidak dapat ditampilkan/Not applicable

Sumber/Source: BPS, Survei Angkatan Kerja Nasional (Sakernas) Agustus/BPS-Statistics Indonesia, August National Labor Force Survey

Tabel
Table 3.2.3

Jumlah Penduduk Berumur 15 Tahun Keatas Menurut Jenis Kegiatan Selama Seminggu yang Lalu dan Jenis Kelamin di Provinsi Nusa Tenggara Timur, 2019
Population 15 Years of Age and Over by Type of Activity During The Previous Week and Sex in Nusa Tenggara Timur Province, 2019

Kegiatan Utama <i>Main Activity</i>	Jenis Kelamin/Sex		
	Laki-Laki <i>Male</i>	Perempuan <i>Female</i>	Jumlah <i>Total</i>
(1)	(2)	(3)	(4)
Angkatan Kerja <i>Economically Active</i>	1 396 177	1 081 526	2 477 703
Bekerja/ <i>Working</i>	1 352 554	1 042 119	2 394 673
Pengangguran Terbuka <i>Unemployment</i>	43 623	39 407	83 030
Bukan Angkatan Kerja <i>Economically Inactive</i>	372 935	766 501	1 139 436
Sekolah/ <i>Attending School</i>	207 025	220 528	427 553
Mengurus Rumah Tangga <i>Housekeeping</i>	76 280	487 171	563 451
Lainnya/ <i>Others</i>	89 630	58 802	148 432
Jumlah/Total	1 769 112	1 848 027	3 617 139

Sumber/Source: BPS, Survei Angkatan Kerja Nasional (Sakernas) Agustus/BPS-Statistics Indonesia, August National Labor Force Survey

Tabel
Table 3.2.4

Penduduk Berumur 15 Tahun ke Atas Menurut Pendidikan Tertinggi yang Ditamatkan dan Jenis Kegiatan Selama Seminggu yang Lalu di Provinsi Nusa Tenggara Timur, 2019
Population 15 Years of Age and Over by Educational Attainment and Type of Activity During the Previous Week in Nusa Tenggara Timur Province, 2019

Pendidikan Tertinggi yang Ditamatkan ¹ Educational Attainment ¹	Angkatan Kerja/Economically Active				Jumlah Angkatan Kerja Total of Economically Active
	Bekerja Working	Pengangguran ² Unemployment ²		Jumlah Total	
		Pernah Bekerja Ever Worked	Tidak Pernah Bekerja Never Worked		
(1)	(2)	(3)	(4)	(5)	(6)
0	1 260 474	4 117	7 768	11 885	1 272 359
1	305 541	2 553	4 497	7 050	312 591
2	529 638	9 656	30 566	40 222	569 860
3	299 020	6 016	17 857	23 873	322 893
Jumlah/Total	2 394 673	22 342	60 688	83 030	2 477 703

Bersambung ke hal berikut / Continued to next page.....

Lanjutan Tabel/Continued Table 3.2.4

Pendidikan Tertinggi yang Ditamatkan ¹ Educational Attainment ¹	Persentase Bekerja terhadap Angkatan Kerja Percentage of Working to Economically Active	Bukan Angkatan Kerja Not Economically Active			Jumlah Bukan Angkatan Kerja Total of Not Economically Active
		Sekolah Attending School	Mengurus Rumah Tangga House-keeping	Lainnya Others	
(1)	(7)	(8)	(9)	(10)	(11)
0	99,07	88 102	281 916	97 496	467 514
1	97,74	259 902	84 856	11 185	355 943
2	92,94	78 478	165 444	32 425	276 347
3	92,61	1 071	31 235	7 326	39 632
Jumlah/Total	96,65	427 553	563 451	148 432	1 139 436

Bersambung ke hal berikut / Continued to next page.....

Lanjutan Tabel/Continued Table 3.2.4

Pendidikan Tertinggi yang Ditamatkan ¹ Educational Attainment ¹	Jumlah Total	Persentase Angkatan Kerja terhadap Penduduk Usia Kerja Percentage of Economically Active to Working Age Population
(1)	(12)	(13)
0	1 739 873	73,13
1	668 534	46,76
2	846 207	67,34
3	362 525	89,07
Jumlah/Total	3 617 139	68,50

- Catatan/Note: ¹ 0. ≤ Sekolah Dasar (SD)/≤ Primary School
 1. Sekolah Menengah Pertama/Junior High School
 2. Sekolah Menengah Atas/Senior High School
 3. Perguruan Tinggi/Collage
² 1. Mencari pekerjaan/Looking for work
 2. Mempersiapkan usaha/Establishing a new business/firm
 3. Merasa tidak mungkin mendapat pekerjaan/Hopeless of job
 4. Sudah punya pekerjaan tetapi belum mulai bekerja/Have a job in future start

Sumber/Source: BPS, Survei Angkatan Kerja Nasional (Sakernas) Agustus/BPS-Statistics Indonesia, August National Labor Force Survey

Tabel 3.2.5
Table

Penduduk Berumur 15 Tahun Ke Atas yang Bekerja Selama Seminggu yang Lalu Menurut Status Pekerjaan Utama dan Lapangan Pekerjaan Utama di Provinsi Nusa Tenggara Timur, 2019
Population 15 Years of Age and Over who Worked During The Previous Week by Main Employment Status and Main Industry in Nusa Tenggara Timur Province, 2019

Status Pekerjaan Utama Main Employment Status	Lapangan Pekerjaan Utama ¹ Main Industry ¹			Jumlah Total
	1	2	3	
(1)	(2)	(3)	(4)	(5)
Berusaha sendiri <i>Own account worker</i>	161 574	142 683	174 962	479 219
Berusaha dibantu buruh tidak tetap/ buruh tidak dibayar <i>Employer assisted by temporary worker/unpaid worker</i>	491 722	64 904	66 531	623 157
Berusaha dibantu buruh tetap/buruh dibayar <i>Employer assisted by permanent worker/paid worker</i>	8 635	26 024	20 107	54 766
Buruh/Karyawan/Pegawai <i>Employee</i>	26 882	87 416	488 118	602 416
Pekerja bebas <i>Casual worker</i>	37 741	48 156	10 472	96 369
Pekerja keluarga/tak dibayar <i>Family worker/unpaid worker</i>	439 704	44 875	54 167	538 746
Jumlah/Total	1 166 258	414 058	814 357	2 394 673

Catatan/Note: ¹ 1. Pertanian, Kehutanan, Perikanan/Agriculture, Forestry, and Fishing
 2. Pertambangan dan Penggalian; Industri Pengolahan; Pengadaan Listrik dan Gas; Pengadaan Air; Pengelolaan Sampah, Limbah, dan Daur Ulang; Konstruksi
Mining and Quarrying; Manufacturing; Electricity and Gas; Water Supply; Sewerage, Waste Management, and Remediation Activities; Construction
 3. Perdagangan Besar dan Eceran; Reparasi Mobil dan Sepeda Motor; Transportasi dan Pergudangan; Penyediaan Akomodasi dan Makan Minum; Informasi dan Komunikasi; Jasa Keuangan dan Asuransi; Real Estat; Jasa Perusahaan; Administrasi Pemerintahan, Pertahanan, dan Jaminan Sosial Wajib; Jasa Pendidikan; Jasa Kesehatan dan Kegiatan Sosial; Jasa Lainnya
Wholesale and Retail Trade; Repair of Motor Vehicles and Motorcycles; Transportation and Storage; Accommodation and Food Service Activities; Information and Communication; Financial and Insurance Activities; Real Estate Activities; Business Activities; Public Administration and Defence; Compulsory Social Security; Education; Human Health and Social Work Activities; Other Services Activities

Sumber/Source: BPS, Survei Angkatan Kerja Nasional (Sakernas) Agustus/BPS-Statistics Indonesia, August National Labor Force Survey

Tabel
Table 3.2.6

Population 15 Years of Age and Over who Worked During The Previous Week by Main Employment Status and Sex in Nusa Tenggara Timur Province, 2019
Population 15 Years of Age and Over who Worked During The Previous Week by Main Employment Status and Sex in Nusa Tenggara Timur Province, 2019

Status Pekerjaan Utama Main Employment Status	Laki-Laki Male	Perempuan Female	Jumlah Total
(1)	(2)	(3)	(4)
Berusaha sendiri <i>Own account worker</i>	263 621	215 598	479 219
Berusaha dibantu buruh tidak tetap/ buruh tidak dibayar <i>Employer assisted by temporary worker/unpaid worker</i>	430 546	192 611	623 157
Berusaha dibantu buruh tetap/buruh dibayar <i>Employer assisted by permanent worker/paid worker</i>	46 748	8 018	54 766
Buruh/Karyawan/Pegawai <i>Employee</i>	374 427	227 989	602 416
Pekerja bebas <i>Casual worker</i>	74 703	21 666	96 369
Pekerja keluarga/tak dibayar <i>Family worker/unpaid worker</i>	162 509	376 237	538 746
Jumlah/Total	1 352 554	1 042 119	2 394 673

Sumber/Source: BPS, Survei Angkatan Kerja Nasional (Sakernas) Agustus/BPS-Statistics Indonesia, August National Labor Force Survey

Tabel 3.2.7
Table

Penduduk Berumur 15 Tahun ke Atas yang Bekerja Selama Seminggu yang Lalu Menurut Jumlah Jam Kerja pada Pekerjaan Utama dan Lapangan Pekerjaan Utama di Provinsi Nusa Tenggara Timur, 2019
Population 15 Years of Age and Over who Worked During The Previous Week by Total Working Hours on Main Job and Main Industry in Nusa Tenggara Timur Province, 2019

Jumlah Jam Kerja pada Pekerjaan Utama <i>Total Working Hours on Main Job (jam/hours)</i>	Lapangan Pekerjaan Utama ¹ <i>Main Industry¹</i>			Jumlah Total
	1	2	3	
(1)	(2)	(3)	(4)	(5)
0 ²	39 845	12 971	20 623	73 439
1-4	14 904	3 043	4 886	22 833
5-9	92 026	12 959	17 585	122 570
10-14	149 026	27 377	24 695	201 098
15-19	134 803	30 012	31 330	196 145
20-24	177 189	45 074	46 273	268 536
25-34	231 491	71 661	110 756	413 908
35-44	215 291	89 401	249 728	554 420
45-54	79 252	86 899	162 797	328 948
55-59	9 687	9 070	32 510	51 267
60-74	17 601	21 090	81 546	120 237
75+	5 143	4 501	31 628	41 272
Jumlah/Total	1 166 258	414 058	814 357	2 394 673

Catatan/Note: ¹ 1. Pertanian, Kehutanan, Perikanan/Agriculture, Forestry, and Fishing
 2. Pertambangan dan Penggalian; Industri Pengolahan; Pengadaan Listrik dan Gas; Pengadaan Air; Pengelolaan Sampah, Limbah, dan Daur Ulang; Konstruksi
Mining and Quarrying; Manufacturing; Electricity and Gas; Water Supply; Sewerage, Waste Management, and Remediation Activities; Construction
 3. Perdagangan Besar dan Eceran; Reparasi Mobil dan Sepeda Motor; Transportasi dan Pergudangan; Penyediaan Akomodasi dan Makan Minum; Informasi dan Komunikasi; Jasa Keuangan dan Asuransi; Real Estat; Jasa Perusahaan; Administrasi Pemerintahan, Pertahanan, dan Jaminan Sosial Wajib; Jasa Pendidikan; Jasa Kesehatan dan Kegiatan Sosial; Jasa Lainnya
Wholesale and Retail Trade; Repair of Motor Vehicles and Motorcycles; Transportation and Storage; Accommodation and Food Service Activities; Information and Communication; Financial and Insurance Activities; Real Estate Activities; Business Activities; Public Administration and Defence; Compulsory Social Security; Education; Human Health and Social Work Activities; Other Services Activities

Sumber/Source: BPS, Survei Angkatan Kerja Nasional (Sakernas) Agustus/BPS-Statistics Indonesia, August National Labor Force Survey

Tabel
Table 3.2.8

Penduduk Berumur 15 Tahun ke Atas yang Bekerja Selama Seminggu yang Lalu Menurut Lapangan Pekerjaan Utama dan Pendidikan Tertinggi yang Ditamatkan di Provinsi Nusa Tenggara Timur, 2019
Population 15 Years of Age and Over who Worked During The Previous Week by Main Industry and Educational Attainment in Nusa Tenggara Timur Province, 2019

Lapangan Pekerjaan Utama ¹ Main Industry ¹	Pendidikan Tertinggi yang Ditamatkan Educational Attainment				Jumlah Total
	≤ SD ≤ Elementary School	SMP Junior High School	SMA Senior High School	Perguruan Tinggi College	
(1)	(2)	(3)	(4)	(5)	(6)
1	830 889	161 356	154 010	20 003	1 166 258
2	255 450	59 095	87 374	12 139	414 058
3	174 135	85 090	288 254	266 878	814 357
Jumlah/Total	1 260 474	305 541	529 638	299 020	2 394 673

Catatan/Note: ¹ 1. Pertanian, Kehutanan, Perikanan/Agriculture, Forestry, and Fishing
 2. Pertambangan dan Penggalian; Industri Pengolahan; Pengadaan Listrik dan Gas; Pengadaan Air; Pengelolaan Sampah, Limbah, dan Daur Ulang; Konstruksi
Mining and Quarrying; Manufacturing; Electricity and Gas; Water Supply; Sewerage, Waste Management, and Remediation Activities; Construction
 3. Perdagangan Besar dan Eceran; Reparasi Mobil dan Sepeda Motor; Transportasi dan Pergudangan; Penyediaan Akomodasi dan Makan Minum; Informasi dan Komunikasi; Jasa Keuangan dan Asuransi; Real Estat; Jasa Perusahaan; Administrasi Pemerintahan, Pertahanan, dan Jaminan Sosial Wajib; Jasa Pendidikan; Jasa Kesehatan dan Kegiatan Sosial; Jasa Lainnya
Wholesale and Retail Trade; Repair of Motor Vehicles and Motorcycles; Transportation and Storage; Accommodation and Food Service Activities; Information and Communication; Financial and Insurance Activities; Real Estate Activities; Business Activities; Public Administration and Defence; Compulsory Social Security; Education; Human Health and Social Work Activities; Other Services Activities

Sumber/Source: BPS, Survei Angkatan Kerja Nasional (Sakernas) Agustus/BPS-Statistics Indonesia, August National Labor Force Survey

Tabel 3.2.9
Table

Penduduk Berumur 15 Tahun Ke Atas yang Bekerja Selama Seminggu yang Lalu Menurut Jumlah Jam Kerja Pada Pekerjaan Utama dan Jenis Kelamin di Provinsi Nusa Tenggara Timur, 2019
Population 15 Years of Age and Over who Worked During The Previous Week by Total Working Hours on Main Job and Sex in Nusa Tenggara Timur Province, 2019

Jumlah Jam Kerja pada Pekerjaan Utama <i>Total Working Hours on Main Job</i> <i>(jam/hours)</i>	Laki-laki <i>Male</i>	Perempuan <i>Female</i>	Jumlah <i>Total</i>
(1)	(2)	(3)	(4)
0 ¹	43 243	30 196	73 439
1-14	137 643	208 858	346 501
15-24	227 041	237 640	464 681
25-34	229 174	184 734	413 908
35-40	221 691	144 862	366 553
41+	493 762	235 829	729 591
Jumlah/Total	1 352 554	1 042 119	2 394 673

Catatan/Note: ¹ Sementara tidak bekerja/*Temporarily not working*

Sumber/Source: BPS, Survei Angkatan Kerja Nasional (Sakernas) Agustus/BPS-Statistics Indonesia, August National Labor Force Survey

Tabel
Table 3.2.10

Penduduk Berumur 15 Tahun Ke Atas yang Bekerja Selama Seminggu yang Lalu Jumlah Jam Kerja Seluruhnya dan Jenis Kelamin di Provinsi Nusa Tenggara Timur, 2019
Population 15 Years of Age and Over who Worked During The Previous Week by Total Working Hours and Sex in Nusa Tenggara Timur Province, 2019

Jumlah Jam Kerja pada Pekerjaan Utama <i>Total Working Hours on Main Job</i> <i>(jam/hours)</i>	Laki-Laki <i>Male</i>	Perempuan <i>Female</i>	Jumlah <i>Total</i>
(1)	(2)	(3)	(4)
0 ¹	41 286	29 214	70 500
1-14	112 801	176 674	289 475
15-24	176 212	195 967	372 179
25-34	198 537	181 328	379 865
35-40	207 511	162 130	369 641
41+	616 207	296 806	913 013
Jumlah/Total	1 352 554	1 042 119	2 394 673

Catatan/Note: ¹ Sementara tidak bekerja/*Temporarily not working*

Sumber/Source: BPS, Survei Angkatan Kerja Nasional (Sakernas) Agustus/BPS-Statistics Indonesia, August National Labor Force Survey

Tabel 3.2.11
Table

Penduduk Berumur 15 Tahun ke Atas yang Bekerja Selama Seminggu yang Lalu Menurut Kelompok Umur dan Jumlah Jam Kerja Seluruhnya di Provinsi Nusa Tenggara Timur, 2019
Population 15 Years of Age and Over who Worked During The Previous Week by Age Group and Total Working Hours in Nusa Tenggara Timur Province, 2019

Kelompok Umur Age Group	Jumlah Jam Kerja Seluruhnya (jam) Total Working Hours (hours)				Jumlah Total
	0 ¹	1-14	15-34	35+	
(1)	(2)	(3)	(4)	(5)	(6)
15-19	1 287	41 887	37 946	37 534	118 654
20-24	7 781	42 961	77 817	150 597	279 156
25-29	7 711	34 139	83 519	172 193	297 562
30-34	6 947	25 501	81 976	170 585	285 009
35-39	7 028	26 697	83 335	161 353	278 413
40-44	7 544	20 734	81 156	155 675	265 109
45-49	7 465	22 442	79 332	131 370	240 609
50-54	6 481	18 133	69 700	117 426	211 740
55-59	5 521	15 634	58 759	90 378	170 292
60+	12 735	41 347	98 504	95 543	248 129
Jumlah/Total	70 500	289 475	752 044	1 282 654	2 394 673

Catatan/Note: ¹ Sementara tidak bekerja/Temporarily not working

Sumber/Source: BPS, Survei Angkatan Kerja Nasional (Sakernas) Agustus/BPS-Statistics Indonesia, August National Labor Force Survey

Tabel
Table 3.2.12

Penduduk Berumur 15 Tahun Keatas yang Bekerja Selama Seminggu yang Lalu Menurut Kelompok Umur dan Jenis Kelamin di Provinsi Nusa Tenggara Timur, 2019
Population 15 Years of Age and Over who Worked During The Previous Week by Age Group and Sex in Nusa Tenggara Province, 2019

Kelompok Umur Age Group	Laki-Laki Male	Perempuan Female	Jumlah Total
(1)	(2)	(3)	(4)
15-19	79 842	38 812	118 654
20-24	168 402	110 754	279 156
25-29	172 693	124 869	297 562
30-34	160 262	124 747	285 009
35-39	154 019	124 394	278 413
40-44	141 510	123 599	265 109
45-49	126 360	114 249	240 609
50-54	114 132	97 608	211 740
55-59	92 747	77 545	170 292
60+	142 587	105 542	248 129
Jumlah/Total	1 352 554	1 042 119	2 394 673

Sumber/Source: BPS, Survei Angkatan Kerja Nasional (Sakernas) Agustus/BPS-Statistics Indonesia, August National Labor Force Survey

Tabel
Table 3.2.13

Penduduk Berumur 15 Tahun ke Atas yang Bekerja Selama Seminggu yang Lalu Menurut Status Pekerjaan Utama dan Pendidikan Tertinggi yang Ditamatkan di Provinsi Nusa Tenggara Timur, 2019
Population 15 Years of Age and Over who Worked During The Previous Week by Main Industry and Educational Attainment in Nusa Tenggara Timur Province, 2019

Status Pekerjaan Utama Main Employment Status	≤ SD ≤ Elementary School	SMP Junior High School	SMA Senior High School	Perguruan Tinggi College	Jumlah Total
(1)	(2)	(3)	(4)	(5)	(6)
Berusaha sendiri <i>Own account worker</i>	306 737	62 646	96 754	13 082	479 219
Berusaha dibantu buruh tidak tetap/ buruh tidak dibayar <i>Employer assisted by temporary worker/unpaid worker</i>	458 967	69 487	82 300	12 403	623 157
Berusaha dibantu buruh tetap/buruh dibayar <i>Employer assisted by permanent worker/paid worker</i>	21 789	7 242	19 139	6 596	54 766
Buruh/Karyawan/ Pegawai <i>Employee</i>	92 540	46 901	213 169	249 806	602 416
Pekerja bebas <i>Casual worker</i>	65 462	15 337	14 581	989	96 369
Pekerja keluarga/ tak dibayar <i>Family worker/ unpaid worker</i>	314 979	103 928	103 695	16 144	538 746
Jumlah/Total	1 260 474	305 541	529 638	299 020	2 394 673

Sumber/Source: BPS, Survei Angkatan Kerja Nasional (Sakernas) Agustus/BPS-Statistics Indonesia, August National Labor Force Survey

Tabel
Table 3.2.14

Penduduk Berumur 15 Tahun ke Atas yang Bekerja Selama Seminggu yang Lalu Menurut Kabupaten/Kota dan Lapangan Pekerjaan Utama di Provinsi Nusa Tenggara Timur, 2019
Population 15 Years of Age and Over who Worked During The Previous Week by Regency/Municipality and Main Industry in Nusa Tenggara Timur Province, 2019

Kabupaten/Kota Regency/Municipality	Lapangan Pekerjaan Utama ¹ Main Industry ¹			Jumlah Total
	1	2	3	
(1)	(2)	(3)	(4)	(5)
Kabupaten / Regency				
1. Sumba Barat	28 383	7 304	19 544	55 231
2. Sumba Timur	56 293	18 842	39 409	114 544
3. Kupang	82 419	22 744	50 968	156 131
4. Timor Tengah Selatan	102 284	41 968	66 899	211 151
5. Timor Tengah Utara	51 962	29 430	35 883	117 275
6. Belu	37 093	13 989	33 865	84 947
7. Alor	45 671	11 054	36 223	92 948
8. Lembata	28 751	9 035	25 658	63 444
9. Flores Timur	52 240	17 918	41 859	112 017
10. Sikka	55 240	33 228	52 469	140 937
11. Ende	57 403	34 525	41 253	133 181
12. Ngada	37 479	10 604	26 169	74 252
13. Manggarai	73 239	26 987	47 422	147 648
14. Rote Ndao	39 636	15 861	23 214	78 711
15. Manggarai Barat	75 789	15 590	29 723	121 102
16. Sumba Tengah	17 881	3 649	8 196	29 726
17. Sumba Barat Daya	100 825	24 685	31 359	156 869
18. Nagekeo	40 139	9 302	14 536	63 977
19. Manggarai Timur	115 569	8 464	19 439	143 472
20. Sabu Raijua	21 636	10 276	10 036	41 948
21. Malaka	38 131	21 425	24 415	83 971
Kota / Municipality				
1. Kota Kupang	8 195	27 178	135 818	171 191
Nusa Tenggara Timur	1 166 258	414 058	814 357	2 394 673

Bersambung ke hal berikut / Continued to next page.....

Lanjutan Tabel/*Continued Table* 3.2.14

- Catatan/*Note*: ¹
1. Pertanian, Kehutanan, Perikanan/*Agriculture, Forestry, and Fishing*
 2. Pertambangan dan Pengalihan; Industri Pengolahan; Pengadaan Listrik dan Gas; Pengadaan Air; Pengelolaan Sampah, Limbah, dan Daur Ulang; Konstruksi
Mining and Quarrying; Manufacturing; Electricity and Gas; Water Supply; Sewerage, Waste Management, and Remediation Activities; Construction
 3. Perdagangan Besar dan Eceran; Reparasi Mobil dan Sepeda Motor; Transportasi dan Pergudangan; Penyediaan Akomodasi dan Makan Minum; Informasi dan Komunikasi; Jasa Keuangan dan Asuransi; Real Estat; Jasa Perusahaan; Administrasi Pemerintahan, Pertahanan, dan Jaminan Sosial Wajib; Jasa Pendidikan; Jasa Kesehatan dan Kegiatan Sosial; Jasa Lainnya
Wholesale and Retail Trade; Repair of Motor Vehicles and Motorcycles; Transportation and Storage; Accommodation and Food Service Activities; Information and Communication; Financial and Insurance Activities; Real Estate Activities; Business Activities; Public Administration and Defence; Compulsory Social Security; Education; Human Health and Social Work Activities; Other Services Activities
- Sumber/*Source*: BPS, Survei Angkatan Kerja Nasional (Sakernas) Agustus/BPS-Statistics Indonesia, August National Labor Force Survey

Tabel 3.2.15 Penduduk Berumur 15 Tahun Ke Atas yang Bekerja Selama Seminggu yang Lalu Menurut Lapangan Pekerjaan Utama dan Jenis Kelamin di Provinsi Nusa Tenggara Timur, 2019
Population 15 Years of Age and Over who Worked During The Previous Week by Main Industry and Sex in Nusa Tenggara Timur Province, 2019

Lapangan Pekerjaan Utama ¹ <i>Main Industry¹</i>	Laki-Laki <i>Male</i>	Perempuan <i>Female</i>	Jumlah <i>Total</i>
(1)	(2)	(3)	(4)
Primer/Primer	673 557	492 701	1 166 258
Sekunder/Secondary	226 492	187 566	414 058
Tersier/Tertiary	452 505	361 852	814 357
Jumlah/Total	1 352 554	1 042 119	2 394 673

Catatan/Note: ¹ 1. Pertanian, Kehutanan, Perikanan/*Agriculture, Forestry, and Fishing*
 2. Pertambangan dan Penggalian; Industri Pengolahan; Pengadaan Listrik dan Gas; Pengadaan Air; Pengelolaan Sampah, Limbah, dan Daur Ulang; Konstruksi
Mining and Quarrying; Manufacturing; Electricity and Gas; Water Supply; Sewerage, Waste Management, and Remediation Activities; Construction
 3. Perdagangan Besar dan Eceran; Reparasi Mobil dan Sepeda Motor; Transportasi dan Pergudangan; Penyediaan Akomodasi dan Makan Minum; Informasi dan Komunikasi; Jasa Keuangan dan Asuransi; Real Estat; Jasa Perusahaan; Administrasi Pemerintahan, Pertahanan, dan Jaminan Sosial Wajib; Jasa Pendidikan; Jasa Kesehatan dan Kegiatan Sosial; Jasa Lainnya
Wholesale and Retail Trade; Repair of Motor Vehicles and Motorcycles; Transportation and Storage; Accommodation and Food Service Activities; Information and Communication; Financial and Insurance Activities; Real Estate Activities; Business Activities; Public Administration and Defence; Compulsory Social Security; Education; Human Health and Social Work Activities; Other Services Activities

Sumber/Source: BPS, Survei Angkatan Kerja Nasional (Sakernas) Agustus/BPS-Statistics Indonesia, August National Labor Force Survey

Tabel
Table 3.2.16

Tingkat Pengangguran Terbuka (TPT) dan Tingkat Partisipasi Angkatan Kerja (TPAK) Menurut Kabupaten/Kota di Provinsi Nusa Tenggara Timur, 2018-2019
Unemployment Rate (UR) and Labor Force Participation Rate (LFPR) by Regency/Municipality in Nusa Tenggara Timur Province, 2018-2019

Kabupaten/Kota Regency/Municipality	TPT/UR			TPAK/LFPR		
	2017	2018	2019	2017	2018	2019
(1)	(2)	(3)	(4)	(5)	(6)	(7)
Kabupaten / Regency						
1. Sumba Barat	3,83	4,06	3,15	58,77	63,97	69,80
2. Sumba Timur	2,90	1,42	2,13	72,05	77,08	68,25
3. Kupang	3,52	2,71	4,48	69,45	69,94	60,07
4. Timor Tengah Selatan	1,70	1,01	1,94	65,32	75,96	69,52
5. Timor Tengah Utara	0,60	0,85	1,22	74,28	75,04	70,24
6. Belu	2,47	5,26	7,19	70,55	65,62	63,48
7. Alor	1,86	4,09	3,03	76,40	65,83	69,85
8. Lembata	4,18	5,40	4,31	67,51	68,06	68,73
9. Flores Timur	5,45	4,01	3,09	64,49	68,98	66,57
10. Sikka	2,50	2,43	3,56	67,23	70,63	65,51
11. Ende	3,66	2,89	2,98	66,67	73,63	71,65
12. Ngada	3,23	2,11	3,38	66,97	70,89	71,04
13. Manggarai	4,09	3,21	3,11	60,50	73,14	70,54
14. Rote Ndao	2,52	2,11	2,73	77,00	72,98	69,46
15. Manggarai Barat	1,30	1,19	2,42	77,87	67,24	72,87
16. Sumba Tengah	4,26	3,57	3,43	56,41	63,40	67,97
17. Sumba Barat Daya	1,61	1,01	1,25	72,27	79,68	78,33
18. Nagekeo	3,60	1,88	2,76	65,39	63,80	67,14
19. Manggarai Timur	0,50	1,57	0,95	86,44	67,88	79,67
20. Sabu Raijua	2,75	2,12	2,89	74,66	75,72	69,22
21. Malaka	1,07	3,79	2,34	76,12	71,76	70,10
Kota / Municipality						
1. Kota Kupang	12,50	10,17	9,78	59,00	57,67	58,75
Nusa Tenggara Timur	3,27	3,01	3,35	69,09	70,17	68,50

Sumber/Source: BPS, Survei Angkatan Kerja Nasional (Sakernas) Agustus/BPS-Statistics Indonesia, August National Labor Force Survey

Tabel
Table 3.2.19

Rata-rata Upah/Gaji Bersih Sebulan Pekerja Formal¹ Menurut Kabupaten/Kota dan Lapangan Pekerjaan Utama (rupiah) di Provinsi Nusa Tenggara Timur, 2019
Average of Net Wage/Salary per Month of Formal Employee¹ by Regency/Municipality and Main Industry (rupiahs) in Nusa Tenggara Timur Province, 2019

Kabupaten/Kota Regency/Municipality	Lapangan Pekerjaan Utama ¹ Main Industry ¹			Jumlah Total
	Primer Primary	Sekunder Secondary	Tersier Tertiary	
(1)	(2)	(3)	(4)	(5)
Kabupaten / Regency				
1. Sumba Barat	1 610 766	1 526 710	2 344 169	2 243 279
2. Sumba Timur	1 769 188	1 494 942	2 443 013	2 217 902
3. Kupang	928 869	1 315 897	1 905 187	1 743 999
4. Timor Tengah Selatan	1 500 000	1 231 447	2 318 042	2 236 283
5. Timor Tengah Utara	1 655 139	1 946 232	1 861 378	1 869 135
6. Belu	3 180 713	1 927 628	2 147 059	2 144 036
7. Alor	1 150 000	2 265 719	1 777 713	1 814 780
8. Lembata	1 007 430	1 484 665	2 202 904	2 029 117
9. Flores Timur	1 130 112	1 815 552	1 748 796	1 664 241
10. Sikka	1 235 078	1 589 762	2 333 237	2 162 871
11. Ende	1 299 029	1 667 404	1 967 064	1 895 487
12. Ngada	866 041	1 511 384	2 164 195	1 928 545
13. Manggarai	1 428 659	2 010 624	2 380 843	2 321 941
14. Rote Ndao	1 450 874	1 112 987	2 177 313	1 946 709
15. Manggarai Barat	1 833 838	1 395 302	2 065 166	1 951 378
16. Sumba Tengah	1 786 648	1 405 691	2 128 888	2 020 332
17. Sumba Barat Daya	1 216 415	1 563 718	1 822 670	1 780 131
18. Nagekeo	1 076 696	1 358 823	2 091 438	1 891 686
19. Manggarai Timur	520 000	1 284 814	1 801 297	1 690 030
20. Sabu Rajjua	550 000	1 811 792	2 450 569	2 345 989
21. Malaka	500 000	1 718 641	2 174 690	2 093 355
Kota / Municipality				
1. Kota Kupang	1 611 687	2 048 807	2 780 101	2 643 290
Nusa Tenggara Timur	1 395 177	1 672 680	2 230 955	2 112 649

Bersambung ke hal berikut / Continued to next page.....

Lanjutan Tabel/*Continued Table* 3.2.19

- Catatan/*Note*: ¹
1. Pertanian, Kehutanan, Perikanan/*Agriculture, Forestry, and Fishing*
 2. Pertambangan dan Penggalian; Industri Pengolahan; Pengadaan Listrik dan Gas; Pengadaan Air; Pengelolaan Sampah, Limbah, dan Daur Ulang; Konstruksi
Mining and Quarrying; Manufacturing; Electricity and Gas; Water Supply; Sewerage, Waste Management, and Remediation Activities; Construction
 3. Perdagangan Besar dan Eceran; Reparasi Mobil dan Sepeda Motor; Transportasi dan Pergudangan; Penyediaan Akomodasi dan Makan Minum; Informasi dan Komunikasi; Jasa Keuangan dan Asuransi; Real Estat; Jasa Perusahaan; Administrasi Pemerintahan, Pertahanan, dan Jaminan Sosial Wajib; Jasa Pendidikan; Jasa Kesehatan dan Kegiatan Sosial; Jasa Lainnya
Wholesale and Retail Trade; Repair of Motor Vehicles and Motorcycles; Transportation and Storage; Accommodation and Food Service Activities; Information and Communication; Financial and Insurance Activities; Real Estate Activities; Business Activities; Public Administration and Defence; Compulsory Social Security; Education; Human Health and Social Work Activities; Other Services Activities
- Sumber/*Source*: BPS, Survei Angkatan Kerja Nasional (Sakernas) Agustus/BPS-Statistics Indonesia, August National Labor Force Survey

Tabel
Table 3.2.20

Rata-rata Upah/Gaji Bersih Sebulan Pekerja Formal¹ Menurut Kelompok Umur dan Lapangan Pekerjaan Utama (rupiah) di Provinsi Nusa Tenggara Timur, 2019
Average of Net Wage/Salary per Month of Formal Employee¹ by Age Group and Main Industry (rupiahs) in Nusa Tenggara Timur Province, 2019

Kelompok Umur Age Group	Lapangan Pekerjaan Utama ¹ Main Industry ¹			Jumlah Total
	1	2	3	
(1)	(2)	(3)	(4)	(5)
15–19	1 217 628	1 118 059	922 819	1 030 179
20–24	1 551 459	1 560 964	1 266 161	1 339 128
25–29	1 927 100	1 756 129	1 479 334	1 528 604
30–34	1 232 828	1 574 727	1 981 890	1 902 935
35–39	1 175 897	1 951 460	2 445 333	2 328 780
40–44	1 159 941	1 575 260	2 854 432	2 607 554
45–49	1 316 845	1 965 937	2 949 522	2 743 457
50–54	1 493 538	1 617 658	3 630 613	3 337 313
55–59	1 049 664	1 994 850	4 294 395	3 928 543
60+	1 302 500	1 679 573	2 121 245	1 960 527
Jumlah/Total	1 395 177	1 672 680	2 230 955	2 112 649

Catatan/Note:

- ¹ 1. Pertanian, Kehutanan, Perikanan/Agriculture, Forestry, and Fishing
2. Pertambangan dan Pengalihan; Industri Pengolahan; Pengadaan Listrik dan Gas; Pengadaan Air; Pengelolaan Sampah, Limbah, dan Daur Ulang; Konstruksi
Mining and Quarrying; Manufacturing; Electricity and Gas; Water Supply; Sewerage, Waste Management, and Remediation Activities; Construction
3. Perdagangan Besar dan Eceran; Reparasi Mobil dan Sepeda Motor; Transportasi dan Pergudangan; Penyediaan Akomodasi dan Makan Minum; Informasi dan Komunikasi; Jasa Keuangan dan Asuransi; Real Estat; Jasa Perusahaan; Administrasi Pemerintahan, Pertahanan, dan Jaminan Sosial Wajib; Jasa Pendidikan; Jasa Kesehatan dan Kegiatan Sosial; Jasa Lainnya
Wholesale and Retail Trade; Repair of Motor Vehicles and Motorcycles; Transportation and Storage; Accommodation and Food Service Activities; Information and Communication; Financial and Insurance Activities; Real Estate Activities; Business Activities; Public Administration and Defence; Compulsory Social Security; Education; Human Health and Social Work Activities; Other Services Activities

Sumber/Source: BPS, Survei Angkatan Kerja Nasional (Sakernas) Agustus/BPS-Statistics Indonesia, August National Labor Force Survey

Tabel
Table 3.2.21

Rata-rata Upah/Gaji Bersih Sebulan Pekerja Informal¹ Menurut Kabupaten/Kota dan Lapangan Pekerjaan Utama (rupiah) di Provinsi Nusa Tenggara Timur, 2019
Average of Net Wage/Salary per Month of Informal Employee¹ by Regency/Municipality and Main Industry (rupiahs) in Nusa Tenggara Timur Province, 2019

Kabupaten/Kota Regency/Municipality	Lapangan Pekerjaan Utama ¹ Main Industry ¹			Jumlah Total
	1	2	3	
(1)	(2)	(3)	(4)	(5)
Kabupaten / Regency				
1. Sumba Barat	640 451	928 507	1 310 962	1 058 675
2. Sumba Timur	1 807 519	1 052 901	1 657 875	1 481 049
3. Kupang	546 984	1 184 196	972 517	828 809
4. Timor Tengah Selatan	687 846	1 172 502	1 429 196	1 086 902
5. Timor Tengah Utara	1 339 919	900 383	1 365 241	1 134 851
6. Belu	1 724 651	1 255 347	1 857 525	1 611 938
7. Alor	784 052	982 075	974 072	903 642
8. Lembata	641 471	834 689	1 790 990	1 035 751
9. Flores Timur	987 325	955 000	1 237 223	1 079 537
10. Sikka	1 590 214	1 044 527	1 594 006	1 400 001
11. Ende	668 536	722 138	1 304 682	861 865
12. Ngada	977 000	1 267 207	1 972 767	1 400 507
13. Manggarai	745 001	998 802	1 772 677	1 054 732
14. Rote Ndao	883 635	1 082 673	783 807	902 047
15. Manggarai Barat	826 114	1 391 515	1 780 741	1 148 661
16. Sumba Tengah	628 028	1 627 221	1 361 370	1 128 023
17. Sumba Barat Daya	1 496 705	1 099 612	1 135 880	1 150 137
18. Nagekeo	947 436	936 087	1 591 096	1 050 206
19. Manggarai Timur	1 005 480	767 232	1 318 968	1 003 256
20. Sabu Raijua	666 133	849 417	1 174 475	819 578
21. Malaka	1 002 875	991 970	1 901 125	1 244 482
Kota / Municipality				
1. Kota Kupang	1 513 598	1 562 855	2 136 623	2 009 040
Nusa Tenggara Timur	905 218	1 039 818	1 529 013	1 150 810

Bersambung ke hal berikut / Continued to next page.....

Lanjutan Tabel/Continued Table 3.2.21

- Catatan/Note: ¹
1. Pertanian, Kehutanan, Perikanan/*Agriculture, Forestry, and Fishing*
 2. Pertambangan dan Penggalian; Industri Pengolahan; Pengadaan Listrik dan Gas; Pengadaan Air; Pengelolaan Sampah, Limbah, dan Daur Ulang; Konstruksi
Mining and Quarrying; Manufacturing; Electricity and Gas; Water Supply; Sewerage, Waste Management, and Remediation Activities; Construction
 3. Perdagangan Besar dan Eceran; Reparasi Mobil dan Sepeda Motor; Transportasi dan Pergudangan; Penyediaan Akomodasi dan Makan Minum; Informasi dan Komunikasi; Jasa Keuangan dan Asuransi; Real Estat; Jasa Perusahaan; Administrasi Pemerintahan, Pertahanan, dan Jaminan Sosial Wajib; Jasa Pendidikan; Jasa Kesehatan dan Kegiatan Sosial; Jasa Lainnya
Wholesale and Retail Trade; Repair of Motor Vehicles and Motorcycles; Transportation and Storage; Accommodation and Food Service Activities; Information and Communication; Financial and Insurance Activities; Real Estate Activities; Business Activities; Public Administration and Defence; Compulsory Social Security; Education; Human Health and Social Work Activities; Other Services Activities
- Sumber/Source: BPS, Survei Angkatan Kerja Nasional (Sakernas) Agustus/BPS-Statistics Indonesia, August National Labor Force Survey

<https://ntt.bps.go.id>

Tabel
Table 3.2.22

Rata-rata Pendapatan Bersih Sebulan Pekerja Informal¹ Menurut Kabupaten/Kota dan Pendidikan Tertinggi yang ditamatkan di Provinsi Nusa Tenggara Timur (rupiah), 2019
Average of Net Wage/Salary per Month of Informal Employee¹ by Regency/Municipality and Educational Attainment in Nusa Tenggara Timur Province (rupiahs), 2019

Kabupaten/Kota Regency/Municipality	Pendidikan Tertinggi/Educational Attainment	
	Tidak Pernah Sekolah/ Belum Tamat SD No Schooling/Didn't/ Not Yet Completed Primary School	SD/MI Elementary School
(1)	(2)	(3)
Kabupaten / Regency		
1. Sumba Barat	884 221	1 197 615
2. Sumba Timur	1 187 624	2 067 412
3. Kupang	691 370	983 841
4. Timor Tengah Selatan	766 568	1 692 978
5. Timor Tengah Utara	1 077 077	1 068 046
6. Belu	1 385 674	1 982 725
7. Alor	678 775	970 306
8. Lembata	982 966	929 889
9. Flores Timur	1 100 738	1 146 623
10. Sikka	1 239 870	1 537 982
11. Ende	679 558	910 363
12. Ngada	1 029 877	1 899 954
13. Manggarai	948 082	1 488 354
14. Rote Ndao	889 019	889 553
15. Manggarai Barat	1 073 045	874 427
16. Sumba Tengah	1 159 814	777 895
17. Sumba Barat Daya	1 046 460	1 036 515
18. Nagekeo	876 683	956 770
19. Manggarai Timur	792 579	1 626 036
20. Sabu Raijua	740 598	571 284
21. Malaka	981 864	1 622 375
Kota / Municipality		
1. Kota Kupang	1 867 101	1 482 604
Nusa Tenggara Timur	964 622	1 291 157

Bersambung ke hal berikut / Continued to next page.....

Lanjutan Tabel/Continued Table 3.2.22

Kabupaten/Kota Regency/Municipality	Pendidikan Tertinggi/Educational Attainment		Jumlah Total
	SMP/MTs Junior High School	SMA ke Atas/ Senior High School and Above	
(1)	(4)	(5)	(6)
Kabupaten / Regency			
1. Sumba Barat	1 283 356	2 208 012	1 058 675
2. Sumba Timur	1 174 702	2 687 068	1 481 049
3. Kupang	1 086 429	996 951	828 809
4. Timor Tengah Selatan	1 792 380	1 660 171	1 086 902
5. Timor Tengah Utara	1 336 033	1 956 695	1 134 851
6. Belu	1 840 253	6 870 455	1 611 938
7. Alor	1 525 571	363 385	903 642
8. Lembata	1 304 503	1 494 782	1 035 751
9. Flores Timur	848 544	1 395 490	1 079 537
10. Sikka	1 857 067	679 663	1 400 001
11. Ende	1 466 341	1 238 143	861 865
12. Ngada	1 866 325	3 667 089	1 400 507
13. Manggarai	1 005 069	2 375 252	1 054 732
14. Rote Ndao	957 970	882 581	902 047
15. Manggarai Barat	1 151 698	6 043 011	1 148 661
16. Sumba Tengah	742 195	2 523 077	1 128 023
17. Sumba Barat Daya	1 350 907	2 287 209	1 150 137
18. Nagekeo	1 810 298	555 179	1 050 206
19. Manggarai Timur	1 826 027	N/A	1 003 256
20. Sabu Raijua	1 284 348	5 939 683	819 578
21. Malaka	1 519 414	4 019 407	1 244 482
Kota / Municipality			
1. Kota Kupang	2 345 833	2 004 161	2 009 040
Nusa Tenggara Timur	1 555 958	2 092 240	1 150 810

Catatan/Note: ¹ Pekerja Informal/Informal Employee: Pekerja yang berstatus berusaha sendiri dan pekerja bebas di sektor pertanian dan nonpertanian/Employment status are self employed, casual agricultural worker, and casual non-agricultural worker

Sumber/Source: BPS, Survei Angkatan Kerja Nasional (Sakernas) Agustus/BPS-Statistics Indonesia, August National Labor Force Survey

SOSIAL DAN KESEJAHTERAAN RAKYAT

SOCIAL AND WELFARE

Kondisi Perumahan Penduduk NTT 2019:

Condition of Residential Housing in NTT 2019:

Sumber Penerangan Utama:

Main lighting source:

LISTRIK PLN

70,07%

Rumah Tangga
Households

Bahan Bakar Utama:

Main fuel source:

KAYU BAKAR

70,9%

Rumah Tangga
Households

Status Kepemilikan:

Dwelling ownership:

MILIK SENDIRI

86,8%

Rumah Tangga
Households



Peta Samba

Sumber air minum utama:

Main drink water source:

MATA AIR

31,6%

Rumah Tangga
Households



#FUNFACT

36% rumah tangga di Kabupaten Timor Tengah Selatan masih menggunakan sumber penerangan non listrik, jumlah tersebut tertinggi diantara kab/kota lainnya



36% of the total households in Timor Tengah Selatan Regencies had no electricity. In fact, it was the highest among other regions

PENJELASAN TEKNIS**TECHNICAL NOTES**

- | | |
|---|--|
| <p>1. Tidak/belum pernah sekolah adalah mereka yang tidak pernah atau belum pernah terdaftar dan tidak pernah atau belum pernah aktif mengikuti pendidikan formal. Termasuk juga yang tamat/belum tamat taman kanak-kanak tetapi tidak melanjutkan ke sekolah dasar.</p> | <p>1. <i>Not/never attending school is someone who has never attended or never been registered in a formal education, such as primary, secondary and tertiary education. Those who just completed kindergarten are considered as never attended school.</i></p> |
| <p>2. Masih bersekolah adalah mereka yang terdaftar dan aktif mengikuti pendidikan formal dan non formal (Paket A, B, atau C), baik pendidikan dasar, menengah maupun pendidikan tinggi. Bagi mahasiswa yang sedang cuti dianggap masih bersekolah.</p> | <p>2. <i>Attending school is someone who is currently attending primary, secondary or tertiary education, including package A, package B or package C. College Pupils who postpones his/her study is considered as attending school.</i></p> |
| <p>3. Tidak bersekolah lagi adalah mereka yang pernah terdaftar dan aktif mengikuti pendidikan di suatu jenjang pendidikan formal dan non formal (Paket A, B, atau C), tetapi pada saat pencacahan tidak lagi terdaftar dan tidak aktif mengikuti pendidikan.</p> | <p>3. <i>Not attending school anymore is someone who had enrolled and participated in formal or non formal education in the past, but currently does not attend school.</i></p> |
| <p>4. Tamat sekolah adalah menyelesaikan pelajaran yang ditandai dengan lulus ujian akhir pada kelas atau tingkat terakhir suatu jenjang pendidikan di sekolah negeri maupun swasta dengan mendapatkan tanda tamat belajar/ijazah. Seseorang yang belum mengikuti pelajaran pada kelas tertinggi tetapi telah</p> | <p>4. <i>Completed particular level of education is someone who has completed particular level of education in private or public school by owning certificate. Someone who has never attended in the highest grade but passed the final exam is considered as completed particular level of education.</i></p> |

mengikuti ujian akhir dan lulus dianggap tamat sekolah.

5. Dapat membaca dan menulis artinya dapat membaca dan menulis kata-kata/kalimat sederhana dengan suatu aksara tertentu.
 6. Jalur pendidikan di Indonesia terdiri atas pendidikan formal, pendidikan nonformal, dan pendidikan informal yang ketiganya dapat saling melengkapi dan memperkaya (Undang-Undang No. 20 Tahun 2003 tentang Sistem Pendidikan Nasional).
 7. Jenjang Pendidikan Formal terdiri atas pendidikan dasar, pendidikan menengah dan pendidikan tinggi. Jenis pendidikan yang diajarkan mencakup pendidikan umum, kejuruan, akademik, profesi, vokasi, keagamaan, dan khusus. Pendidikan dasar berbentuk Sekolah Dasar (SD) dan Madrasah Ibtidaiyah (MI) atau bentuk lain yang sederajat serta Sekolah Menengah Pertama (SMP) dan Madrasah Tsanawiyah (MTs) atau bentuk lain yang sederajat. Pendidikan menengah berbentuk Sekolah Menengah Atas (SMA), Madrasah Aliyah (MA), Sekolah menengah Kejuruan (SMK), dan Madrasah Aliyah Kejuruan (MAK), atau bentuk lain yang sederajat. Pendidikan Tinggi merupakan
5. *Able to read and write is the ability to read and write at least a simple sentence in any letter of alphabets.*
 6. *The education System in Indonesia consist of a formal education, non-formal education, and informal educaion that all three can be ceomplementary and enriching (Law No. 20 Year 2003 about The National Educatioin System).*
 7. *The Formal Education Level consist of primary education, secondary education, and highi education. The kind of education that taught consist general education, vocational, academic, professional, religious, and specific education. The primary Education consist of Elementary School or other equivalent forms and Junior Hihgh School and Mts or other equivalent forms. The secondary education consists of the senior high school, Madrasah Aliyah, Vocational School, and Vocational Madrasah aliyah, or other equivalent forms. The tertiary Education consist of the education level after the secondary education that consist of diplomas, bachelor, master, specialist, and doctoral degrees that are held by*

jenjang pendidikan setelah pendidikan menengah yang mencakup program pendidikan diploma, sarjana, magister, spesialis, dan doktor yang diselenggarakan oleh perguruan tinggi. Perguruan tinggi dapat berbentuk akademi, politeknik, sekolah tinggi, atau institut.

the college. The universities can be academy, polytechnic, college, or institute.

- | | |
|--|---|
| <p>8. Rumah Sakit adalah tempat pemeriksaan dan perawatan kesehatan, biasanya berada dibawah pengawasan dokter/ tenaga medis, termasuk rumah sakit khusus seperti rumah sakit perawatan paru-paru dan RS jantung.</p> | <p>8. <i>Hospital is a place for health check, usually controlled/supervised by doctors/medical personnel. Including in this category are special hospitals such Lung Hospital and Coronary Hospital.</i></p> |
| <p>9. Rumah Sakit Bersalin adalah rumah sakit khusus untuk persalinan, dilengkapi pelayanan spesialis pemeriksaan kehamilan, persalinan, rawat inap dan rawat jalan ibu dan anak yang berada di bawah pengawasan dokter spesialis kandungan.</p> | <p>9. <i>Maternity Hospital is a specialized hospital for childbirth, has specialist inspection service to pregnancy, childbirth, hospitalization and outpatient for mothers and children that is under the supervision of an obstetrician.</i></p> |
| <p>10. Rumah Bersalin adalah sarana pelayanan kesehatan dengan izin sebagai rumah bersalin, dilengkapi pelayanan pemeriksaan kehamilan, persalinan serta pemeriksaan ibu dan anak yang berada di bawah pengawasan bidan senior.</p> | <p>10. <i>Maternity House is health care facility with a license as a maternity house, equipped with prenatal care, childbirth and examination of mothers and children which is under the supervision of a senior midwife.</i></p> |
| <p>11. Puskesmas (Pusat Kesehatan Masyarakat) adalah unit pelayanan teknis dinas</p> | <p>11. <i>Public Health Centre is a technical implementation unit of regency health department that have the</i></p> |

kesehatan kabupaten/kota yang mempunyai fungsi utama sebagai penyelenggara pelayanan kesehatan tingkat pertama. Wilayah kerja puskesmas maksimal adalah satu kecamatan.

primary function as a first-level health care providers. The working area standard of public health centre is one district.

12. Puskesmas Pembantu (Pustu) yaitu unit pelayanan kesehatan masyarakat yang membantu kegiatan Puskesmas di sebagian dari wilayah kerja. Pada beberapa daerah balai pengobatan telah berubah fungsi menjadi Pustu walaupun papan nama masih tertulis balai pengobatan.

12. *Subsidiary Public Health Centre is a health facility that assists the Public Health Centre in its part of working area. In several regions, health check points (Balai Pengobatan) has changes their status into Subsidiary Public health Centre, although their sign written in the board remains unchanged.*

13. Apotek adalah suatu tempat tertentu yang digunakan untuk melakukan pekerjaan kefarmasian dan penyaluran/penjualan obat atau bahan farmasi dan perbekalan kesehatan kepada masyarakat yang dikelola oleh tenaga apoteker.

13. *Pharmacy is a specific place that is used for pharmaceutical jobs, and distribution/sale drug/ pharmaceuticals and other medical supplies to people that are administered by trained pharmacist.*

14. Imunisasi adalah memasukkan kuman atau racun penyakit tertentu yang sudah dilemahkan (vaksin) ke dalam tubuh dengan cara disuntik atau diminum (diteteskan dalam mulut) dengan maksud agar terjadi kekebalan tubuh terhadap penyakit tersebut.

14. *Immunization is putting enervated microbe of a certain disease into human body by injection or drinking (dropping into mounth) to make the body immune to that disease.*

15. Keluhan kesehatan adalah keadaan seseorang yang mengalami gangguan kesehatan atau kejiwaan, baik karena

15. *Health Complaint is a state of someone who is experiencing health or psychiatric disorder, either because of disease that are*

gangguan/penyakit yang sering dialami penduduk, seperti panas, pilek, diare, pusing, sakit kepala, maupun karena penyakit akut, penyakit kronis, kecelakaan, kriminal atau hal lain.

often experienced by people such as heat, cold, diarrhea, dizziness, or because of acute illness, chronic illness, accident, crimes, or others.

16. Mengobati sendiri adalah upaya anggota rumah tangga untuk melakukan pengobatan dengan menentukan jenis obat sendiri tanpa saran/resep dari tenaga kesehatan/obat tradisional.
17. Angka penemuan kasus tuberkulosis adalah jumlah kasus baru tuberkulosis (TB) dan kasus TB yang didiagnosis kambuh yang diobati dalam program penanggulangan TB nasional dan dilaporkan kepada WHO, dibagi dengan perkiraan WHO terhadap jumlah kasus insiden tuberkulosis pada tahun yang sama, dinyatakan sebagai persentase.
18. Angka keberhasilan pengobatan tuberkulosis smear positive/Basil Tahan Asam (BTA) positif adalah proporsi (dinyatakan sebagai persentase) kasus TB BTA positif yang terdaftar di bawah program pengendalian TB nasional pada tahun tertentu yang dinyatakan berhasil menyelesaikan pengobatan. Dengan atau tanpa bukti bakteriologi keberhasilan ("sembuh" dan "menyelesaikan pengobatan" masing-masing).
16. *Self Treatment is self curily or having medicine without any prescriptions from a health worker (doctor, nurse, paramedic, etc)*
17. *The case detection rate for all forms of tuberculosis is the number of new and replase tuberculosis cases diagnosed and treated in national tuberculosis control programmes and notified to WHO, divided by WHO's estimate of the number of incident tuberculosis cases for the same year, expressed as a percentage.*
18. *The treatment success rate for new pulmonary smear-positive tuberculosis cases is the proportion (expressed as a percentage) of new smear-positive tuberculosis cases registered under a national tuberculosis control programme in a given year that succesfully completed treatment. With or without bacteriological evidence of succes ("cured" and "treatment completed" respectively).*

19. Kasus kumulatif AIDS adalah kumulatif kasus AIDS sampai dengan referensi waktu tertentu.
 20. Jaminan Kesehatan adalah program bantuan sosial untuk pelayanan kesehatan. Menurut UU No. 40 Tahun 2004 tentang sistem Jaminan sosial Nasional, jaminan kesehatan diselenggarakan dengan tujuan menjamin agar peserta memperoleh mandapat pemeliharaan kesehatan dan perlindungan dalam memenuhi kebutuhan dasar kesehatan.
 21. BPJS Kesehatan adalah bagian dari Sistem Jaminan Sosial Nasional (SJSN) yang bertujuan untuk memenuhi kebutuhan dasar kesehatan masyarakat yang layak yang diberikan kepada setiap orang yang telah membayar iuran atau iurannya dibayar oleh Pemerintah. BPJS Kesehatan terbagi menjadi BPJS Penerima Bantuan Iuran (PBI) dan BPJS Non PBI. Peserta BPJS PBI adalah masyarakat miskin dan hampir miskin dimana iurannya dibayarkan pemerintah. Sementara itu peserta BPJS Non PBI membayar iuran secara mandiri. Termasuk peserta BPJS Non PBI yaitu PNS/TN1/Polri.
 22. Jamkesda adalah program jaminan bantuan pembayaran biaya pelayanan kesehatan yang
19. *Cummulative AIDS case is cummulative AIDS cases with reference to a particular time.*
 20. *Health insurance is a social assistance program for the helath service. According to law No. 40 of 2004 on the national social security system, health insurance was organized with the aim of ensuring that participants receive the benefits of health care and protection to meet basic health needs.*
 21. *BPJS Health Insurance is a part of the national social security system which aims to meet the decent basic health needs for society is given to every person who has paid dues or whose contributions are paid by the Government. BPJS Health Insurance is divided into BPJS Insurance for poor and near poor (PBI) and Non-PBI BPJS. PBI BPJS participants are poor and near poor people whose contributions are paid by the government. Meanwhile Non-PBI BPJS participants pay contributions independently. Including Non-PBI BPJS participants namely civil/military/police.*
 22. *Jamkesda is a social assistance programs for health care provided by local government to the people.*

diberikan pemerintah daerah kepada masyarakatnya.

23. DPT (Difteri, Pertusis, Tetanus) merupakan vaksin untuk mencegah penyakit Difteri, Pertusis, dan Tetanus yang diberikan pada bayi berumur 3 bulan ke atas, dengan suntikan pada paha, diulang 1 bulan dan 2 bulan kemudian, sehingga suntikan imunisasi DPT lengkap pada balita berjumlah 3 kali (kadang-kadang selang waktu antar suntikan bisa lebih dari 1 bulan).
23. *DPT (Diphtheria, Pertussis, Tetanus) is a vaccine to prevent the diphtheria, pertussis, and tetanus disease, given to infants aged 3 months and above, with a shot in the thigh, repeated one month and two months later, so that the complete DPT immunization shots at toddler totaling 3 times (sometimes the time interval between injections can be more than 1 month).*
24. Berobat jalan adalah upaya anggota rumah tangga yang mempunyai keluhan kesehatan untuk memeriksakan diri dan mendapatkan pengobatan dengan mendatangi tempat-tempat pelayanan kesehatan modern atau tradisional tanpa menginap, termasuk mendatangkan petugas kesehatan ke rumah.
24. *Outpatient are efforts household member who have health complaints for check-ups and treatment by visiting places of modern or traditional health care without a stay, including bringing health workers to the homes.*
25. Merokok adalah aktivitas membakar tembakau kemudian menghisap asapnya baik menggunakan rokok maupun pipa pada sebulan terakhir sampai saat pencacahan
25. *Smoke is an activity to burn tobacco and then inhale the smoke either cigareffes or pipes used in the past month till the time of enumeration.*
26. Luas lantai adalah luas lantai yang ditempatkan dan digunakan untuk keperluan sehari-hari sebatas atap.
26. *Floor area is the total area which is occupied and utilized daily.*

27. Air leding adalah sumber air yang berasal dari air yang telah diproses menjadi jernih sebelum dialirkan kepada konsumen melalui instalasi berupa saluran air. Sumber air ini biasanya diusahakan oleh PAM/PDAM/BPAM. Termasuk air ledeng yang didapat secara eceran
28. Sumur terlindung adalah air yang berasal dari dalam tanah yang digali dan lingkaran sumur tersebut dilindungi oleh tembok paling sedikit 0,8 meter di atas tanah dan 3 meter ke bawah tanah, serta ada lantai semen sejauh 1 meter dari lingkaran sumur.
29. Status penguasaan bangunan tempat tinggal milik sendiri adalah jika tempat tinggal tersebut pada waktu pencacahan betul-betul sudah milik kepala rumah tangga atau salah seorang anggota rumah tangga. Rumah yang dibeli secara angsuran melalui kredit bank atau rumah dengan status sewa beli dianggap rumah milik sendiri.
30. Peristiwa Tindak Pidana yang Dilaporkan adalah setiap peristiwa yang diterima kepolisian dari laporan masyarakat, atau peristiwa dimana pelakunya tertangkap tangan oleh kepolisian.
31. Jumlah Tindak Pidana menggambarkan jumlah kasus
27. *Pipe water is refined water distributed by water refinery company. This include a pipe water sold at retail.*
28. *Protected wells is water that comes from the soil were excavated and the circumference of the well was protected by walls at least 0.8 meters above ground and 3 meters underground, and cement floor as far as 1 meter from the well circumference.*
29. *Own ownership property status is a status of dwelling occupied belongs to the head of household or one of the household member. Houses bought through bank credit or houses with leasing status were also categorized as an own property.*
30. *Reported Crime Incidence includes all criminal cases reported and received by police office, and all crimes caught by police.*
31. *Crime Total refers to the number of criminal cases occurring during a*

tindak pidana yang terjadi pada kurun waktu tertentu.

given period.

32. Resiko Penduduk Terjadi tindak Pidana per 100.000 penduduk =

32. *Crime Rate =*

$$\frac{\text{Jumlah peristiwa tindak pidana pada tahun } t}{\text{Jumlah penduduk tahun } t} \times 100.000$$

$$\frac{\text{Number of criminal cases year } t}{\text{Total population year } t} \times 100.000$$

Risiko Penduduk Terjadi Tindak Pidana per 100.000 mengindikasikan peluang penduduk berisiko terkena tindak pidana. Biasanya dinyatakan dalam setiap 100.000 penduduk.

Crime Rate indicates the probability of population exposed to risk of crime, expressed in every 100.000 people.

33. Selang Waktu Terjadi Tindak Pidana Tahun t (Crime Clock)=

33. *Crime Clock=*

$$\frac{265 \times 24 \times 60 \times 60}{\text{Jumlah peristiwa tindak pidana tahun } t} \times (\text{detik})$$

$$\frac{265 \times 24 \times 60 \times 60}{\text{Number of criminal cases year } t} \times (\text{second})$$

Mengindikasikan selang waktu terjadinya satu tindak kejahatan dengan kejahatan lain.

Crime clock indicates the timeinterval of occurrence between one crime to onather crime.

34. Persentase Penyelesaian Tindak Pidana =

34. *Crime Clearance Rate =*

$$\frac{\text{Jumlah peristiwa tindak pidana yang diselesaikan}}{\text{Jumlah peristiwa tindak pidana yang dilaporkan}} \times 100$$

$$\frac{\text{Number of cleared criminal cases}}{\text{Number of reported criminal cases}} \times 100$$

Jumlah peristiwa tindak pidana yang dilaporkan Menyatakan persentase penyelesaian tindak pidana oleh polisi. Suatu tindak pidana dinyatakan sebagai kasus yang selesai ditingkat kepolisian, apabila:

Refers to percentage of crime clearance by police. A criminal case is categorized as a cleared case by police, if:

- Berkas perkaranya sudah siap untuk diserahkan kepada kejaksaan;
- Dalam hal delik aduan,

- *All documents are ready to submit or already submitted to justice court;*
- *In the case of attense that warrants complaint the complaint was withdraw within a given period state in*

- pengaduannya dicabut dalam tenggang waktu yang telah ditentukan menurut undang-undang;
- Telah diselesaikan oleh kepolisian berdasarkan azas Plichmatigheid (kewajiban berdasarkan kewenangan hukum);
 - Kasus yang dimaksud tidak termasuk kompetensi kepolisian;
 - Tersangka meninggal dunia;
 - Kasus kadaluwarsa.
35. Bencana Alam adalah peristiwa alam yang menimbulkan kesengsaraan, kerusakan alam dan lingkungan, serta mengakibatkan kesengsaraan, kerugian dan penderitaan pada penduduk. Tidak termasuk bencana yang disebabkan karena hama tanaman atau wabah. Bencana alam yang disajikan antara lain tanah longsor, banjir dan gempa bumi.
36. Korban meninggal adalah orang yang dilaporkan tewas atau meninggal dunia akibat bencana.
37. Korban hilang adalah orang yang dilaporkan hilang atau tidak ditemukan atau tidak diketahui keberadaannya setelah terjadi bencana.
38. Korban luka/sakit adalah orang yang mengalami luka-luka atau
- the law;*
- *The case was cleared by police based on the principle of plichmatigheid (obligation on the basis of law outhority);*
 - *The case was not the responsibility of police office;*
 - *The suspect died;*
 - *The case was out of date.*
35. *Natural Disaster is a natural phenomenon leading to misery, damages or detriment, and financial loss, as well as the suffering of people. Not including in this category is disaster from plant microbe or outbreak. The natural disasters recorded in this category include land slide, flood, and earthquake.*
36. *Fatality is a person reported killed or death in the wake of a disaster.*
37. *Missing person is a person reported missing or who cannot be located or who cannot be accounted for in the wake of a disaster.*
38. *Casualty is a person suffering injury or illness, in a state of light injury,*

sakit, dalam keadaan luka ringan, luka sedang maupun luka parah/berat, baik yang berobat jalan maupun rawat inap.

moderate injury, or heavy injury, which in undergoing treatment as either an outpatient or inpatient.

39. Rusak Berat adalah kriteria kerusakan yang mengakibatkan bangunan roboh atau sebagian besar komponen struktur rusak.
39. *Severely damaged is the criteria of damage that resulted most buildings collapsed or damaged its structural components.*
40. Rusak sedang adalah kriteria kerusakan yang mengakibatkan sebagian kecil komponen struktur rusak, dan komponen penunjang rusak namun bangunan masih tetap berdiri.
40. *Damaged is the criteria of damage that resulted defective fraction of structural components and supporting components damaged, but the building still stands.*
41. Rusak ringan adalah kriteria kerusakan yang mengakibatkan sebagian komponen struktur retak (struktur masih bisa digunakan) dan bangunan masih tetap berdiri.
41. *Lightly damaged is the criteria of damage that resulted partially cracked structural components, but the structure still can be used and the building still stands.*
42. Untuk mengukur kemiskinan, BPS menggunakan konsep kemampuan memenuhi kebutuhan dasar (basic needs approach). Dengan pendekatan ini, kemiskinan dipandang sebagai ketidakmampuan dari sisi ekonomi untuk memenuhi kebutuhan dasar makanan dan bukan makanan yang diukur dari sisi pengeluaran. Metode yang digunakan adalah menghitung Garis Kemiskinan (GK), yang terdiri dari dua komponen yaitu Garis Kemiskinan Makanan (GKM) dan Garis Kemiskinan Non-
42. *To measure poverty, BPS-Statistics Indonesia has used the concept of basic needs approach. Therefore, poverty is viewed as economic inability to fulfill food and non-food basic needs which are measured by consumption/expenditure. The method used is calculating poverty line, which consists of two components that are Food Poverty Line (FPL) and Non-Food Poverty Line (NFPL). The poverty line was calculated separately for urban and rural areas.*

Makanan (GKNM). Penghitungan Garis Kemiskinan dilakukan secara terpisah untuk daerah perkotaan dan perdesaan.

43. Penduduk miskin adalah penduduk yang memiliki rata-rata pengeluaran per kapita per bulan di bawah Garis Kemiskinan.
44. Garis Kemiskinan Makanan (GKM) merupakan nilai pengeluaran kebutuhan minimum makanan yang disetarakan dengan 2.100 kkalori per kapita per hari. Garis Kemiskinan Non-Makanan (GKNM) adalah kebutuhan minimum untuk perumahan, sandang, pendidikan, kesehatan, dan kebutuhan dasar lainnya.
45. Ukuran Kemiskinan
- Head Count Index (HCI-P0) adalah persentase penduduk miskin yang berada di bawah Garis Kemiskinan (GK).
 - Indeks Kedalaman Kemiskinan (Poverty Gap Index-P1) merupakan ukuran rata-rata kesenjangan pengeluaran masing-masing penduduk miskin terhadap garis kemiskinan. Semakin tinggi nilai indeks, semakin jauh rata-rata pengeluaran penduduk dari garis kemiskinan.
 - Indeks Keparahan Kemiskinan (Poverty Severity Index-P2) memberikan gambaran mengenai penyebaran
43. *A person whose expenditure per capita per month is below the poverty line is considered to be poor.*
44. *The Food Poverty Line refers to the daily minimum requirement of 2.100 kcal per capita per day. The Non-Food Poverty Line refers to the minimum requirement for household necessities for clothing, education, health, and other basic individual needs.*
45. *Poverty Measures*
- *Head Count Index (HCI-P0) simply measures the percentage of the population that is counted as poor, often denoted by P0.*
 - *Poverty Gap Index-P1 measures the extent to which individuals fall below the poverty line (the poverty gaps) as a proportion of the poverty line. Higher value of the index shows that the gap between average expenditure of the poor and the poverty line is wider.*
 - *Poverty Severity Index-P2 describes inequality among the poor. This is simply a weighted sum of poverty gaps*

pengeluaran di antara penduduk miskin. Semakin tinggi nilai indeks, semakin tinggi ketimpangan pengeluaran di antara penduduk miskin.

Foster-Greer-Thorbecke (1984) merumuskan suatu ukuran yang digunakan untuk mengukur tingkat kemiskinan sebagai berikut:

$$P_a = \frac{1}{n} \sum_{i=1}^q \left[\frac{z - y_i}{z} \right]^a$$

dimana:

a=0, 1, 2

z=Garis kemiskinan

y_i=Rata-rata pengeluaran perkapita sebulan penduduk yang berada di bawah garis kemiskinan (i=1,2,...,q), y_i < z

q=Banyaknya penduduk yang berada di bawah garis kemiskinan
n=Jumlah penduduk

Jika a=0, diperoleh Head Count Index (P0), jika a=1 diperoleh indeks kedalaman kemiskinan (Poverty Gap Index-P1) dan jika a=2 disebut indeks keparahan kemiskinan (Poverty Severity Index-P2).

(as a proportion of the poverty line), where the weights are the proportionate poverty gaps themselves. Hence, by squaring the poverty gap index, the measure implicitly puts more weight on observations that fall well below the poverty line. Higher value of the index shows that inequality among the poor is higher.

Foster-Greer-Thorbecke (1984) developed poverty measures that may be written as:

$$P_a = \frac{1}{n} \sum_{i=1}^q \left[\frac{z - y_i}{z} \right]^a$$

where:

a=0, 1, 2

z=the poverty line

y_i=Average expenditure per capita per month of the poor (i=1,2,...,q), y_i < z

q=the number of poor

n=the total population

if a=0 is obtained Head Count Index (P0), if a=1 is obtained Poverty Gap Index-P1, and if a=2 is obtained Poverty Severity Index-P2.

46. Indeks Pembangunan Manusia (IPM) menjelaskan bagaimana penduduk dapat mengakses hasil pembangunan dalam memperoleh pendapatan,

46. The Human Development Index (HDI) explains how people can access development results in obtaining income, health, education and so forth. HDI was

kesehatan, pendidikan dan sebagainya. IPM diperkenalkan oleh UNDP pada tahun 1990 dan dipublikasikan secara berkala dalam laporan tahunan Human Development Report (HDR). IPM dibentuk oleh 3 (tiga) dimensi dasar: Umur panjang dan hidup sehat; pengetahuan; dan standar hidup layak.

introduced by United Nations Development Programme (UNDP) in 1990 and published periodically in the annual report of the Human Development Report. HDI was formed by three basic dimensions: a long and healthy life; knowledge; and a decent standard of living

<https://ntt.bps.go.id>

ULASAN**DESCRIPTION****Pendidikan**

Angka Partisipasi Murni NTT untuk Jenjang SD sederajat tahun 2019 adalah 96,16, untuk jenjang SMP sederajat adalah 69,19, dan jenjang SMA sederajat adalah 53,68. Angka ini mengikuti trend yang positif dimana setiap tahunannya persentasi sekolah anak NTT meningkat. Berdasarkan Susenas 2019, persentase penduduk berumur 15 tahun ke atas yang melek huruf adalah 93,24 persen, naik 1,34 persen dibanding tahun 2018.

Kesehatan

Jumlah Desa yang memiliki rumah sakit di NTT pada tahun 2019 di sebanyak 50 unit. Persentase kelahiran yang ditolong oleh tenaga kesehatan pada tahun 2018 mencapai 91 persen. Dengan jumlah puskesmas mencapai 393 unit yang tersebar di seluruh NTT tahun 2018 dan unit kesehatan lainnya, nilai tersebut diharapkan meningkat untuk menghindari kematian saat melahirkan.

Perumahan dan Lingkungan

31,65 persen rumah tangga di NTT menggunakan mata air terlindung sebagai sumber air minum. Masih terdapat 14,02 persen rumah tangga di NTT yang tidak menggunakan listrik sebagai sumber penerangan pada tahun 2019.

Education

Net Enrolment Rate of NTT by Educational Level in 2019 was 96,16 for General/Vocational Elementary School, 69,19 for General/Vocational Junior High School and 53,68 for General/Vocational Senior High School. Comparing to previous data, this data followed a positive trend. Based on 2019 Susenas's result, the number of people 15 years old and above who can read and write is 93,24 percent, increased 1,34 percent compare to last year.

Health

The number of hospitals of NTT in 2019 were 50 units. The percentage of birth handled by health personnel in 2018 were 91 percent. With 396 unit of health centers in Nusa Tenggara Timur Province in 2018 and other health facilities might decreased the number of women death when gave birth.

Housing and Environment

31,65 percent of household in NTT using protected spring as source of drinking water. There are about 14,02 percent household in NTT that using non electric lightning source in 2019.

Agama dan Sosial Lainnya

Mayoritas penduduk NTT beragama Kristen Katolik yaitu 52 persen dari seluruh penduduk, diikuti oleh pemeluk agama Kristen Protestan yang mencapai 39 persen.

Kemiskinan

Tahun 2019, jumlah penduduk miskin mengalami penurunan menjadi 20,62 persen atau sebanyak 1,14 juta orang dengan garis kemiskinan sebesar Rp. 353.684 per kapita per bulan.

NTT menduduki peringkat ke-31 nasional dengan nilai IPM 65,23 di tahun 2019, naik 0,84 poin dibandingkan tahun 2018 dengan nilai IPM 64,39. Nilai IPM tertinggi menurut Kabupaten/Kota di NTT adalah Kota Kupang pada peringkat 1, Ngada peringkat 2, dan Ende pada peringkat 3.

Religion and other Social Affairs

The majority of religious follower population in Nusa Tenggara Timur was Chatolic (52 percent) and followed by Protestan (39 percent).

Proverty

In 2019, the number of poor people decreased to 20,62 percent. 1,14 millions of people were under the poverty line (Rp. 353.684 per capita per month).

NTT placed 31st place of HDI national rankings. HDI of NTT in 2018 has increased from 64,39 to 65,23 in 2019. The 1st place of HDI rankings throughout regions in NTT was Kupang Municipality. It was followed by Ngada and Ende as the 2nd and 3rd ranking respectively.

4.1 PENDIDIKAN EDUCATION

Tabel
Table 4.1.1

Jumlah Sekolah, Guru, dan Murid Taman Kanak-Kanak (TK) di Bawah Kementerian Pendidikan dan Kebudayaan Menurut Kabupaten/Kota di Provinsi Nusa Tenggara Timur, 2019/2020
Number of Schools, Teachers, and Pupils in Kindergarten Under The Ministry of Education and Culture by Regency/Municipality in Nusa Tenggara Timur Province, 2019/2020

Kabupaten/Kota Regency/Municipality	Sekolah/School		
	Negeri/Public	Swasta/Private	Jumlah/Total
(1)	(2)	(3)	(4)
Kabupaten / Regency			
1. Sumba Barat	1	24	25
2. Sumba Timur	25	20	45
3. Kupang	9	92	101
4. Timor Tengah Selatan	30	147	177
5. Timor Tengah Utara	2	18	20
6. Belu	2	18	20
7. Alor	24	71	95
8. Lembata	15	70	85
9. Flores Timur	17	227	244
10. Sikka	3	88	91
11. Ende	2	110	112
12. Ngada	38	52	90
13. Manggarai	11	16	27
14. Rote Ndao	6	49	55
15. Manggarai Barat	11	8	19
16. Sumba Tengah	3	11	14
17. Sumba Barat Daya	8	88	96
18. Nagekeo	16	73	89
19. Manggarai Timur	9	9	18
20. Sabu Raijua	1	14	15
21. Malaka	1	4	5
Kota / Municipality			
1. Kota Kupang	2	110	112
Nusa Tenggara Timur	236	1 319	1 555

Bersambung ke hal berikut / Continued to next page...

Lanjutan Tabel/Continued Table 4.1.1

Kabupaten/Kota Regency/Municipality	Guru/Teachers		
	Negeri/Public	Swasta/Private	Jumlah/Total
(1)	(5)	(6)	(7)
Kabupaten / Regency			
1. Sumba Barat	10	101	111
2. Sumba Timur	129	72	201
3. Kupang	29	201	230
4. Timor Tengah Selatan	95	284	379
5. Timor Tengah Utara	12	87	99
6. Belu	15	88	103
7. Alor	107	191	298
8. Lembata	73	175	248
9. Flores Timur	102	597	699
10. Sikka	14	298	312
11. Ende	18	314	332
12. Ngada	114	118	232
13. Manggarai	53	92	145
14. Rote Ndao	20	124	144
15. Manggarai Barat	41	27	68
16. Sumba Tengah	20	61	81
17. Sumba Barat Daya	23	118	141
18. Nagekeo	50	190	240
19. Manggarai Timur	34	34	68
20. Sabu Raijua	1	49	50
21. Malaka	2	6	8
Kota / Municipality			
1. Kota Kupang	19	476	495
Nusa Tenggara Timur	981	3 703	4 684

Bersambung ke hal berikut / Continued to next page ...

Lanjutan Tabel/Continued Table 4.1.1

Kabupaten/Kota Regency/Municipality	Murid/Students		
	Negeri/Public	Swasta/Private	Jumlah/Total
(1)	(8)	(9)	(10)
Kabupaten / Regency			
1. Sumba Barat	49	1 144	1 193
2. Sumba Timur	1 217	852	2 069
3. Kupang	192	2 165	2 357
4. Timor Tengah Selatan	845	3 015	3 860
5. Timor Tengah Utara	79	901	980
6. Belu	113	1 025	1 138
7. Alor	687	1 414	2 101
8. Lembata	498	1 739	2 237
9. Flores Timur	812	6 028	6 840
10. Sikka	157	3 204	3 361
11. Ende	205	2 768	2 973
12. Ngada	1 063	1 399	2 462
13. Manggarai	397	1 064	1 461
14. Rote Ndao	127	1 359	1 486
15. Manggarai Barat	327	419	746
16. Sumba Tengah	157	446	603
17. Sumba Barat Daya	318	2 657	2 975
18. Nagekeo	597	2 065	2 662
19. Manggarai Timur	363	266	629
20. Sabu Raijua	26	391	417
21. Malaka	27	119	146
Kota / Municipality			
1. Kota Kupang	151	4 329	4 480
Nusa Tenggara Timur	8 407	38 769	47 176

Catatan/Note: ¹ Jumlah guru termasuk kepala sekolah dan guru/The total of teachers including headmaster and teacher
 Sumber/Source: Kementerian Pendidikan dan Kebudayaan, data semester ganjil 2019/ Ministry of Educations and Culture, 2019 odd semester data

Tabel
Table 4.1.2

Jumlah Sekolah, Guru, dan Murid Raudatul Athfal (RA) di Bawah Kementerian Agama Menurut Kabupaten/Kota di Provinsi Nusa Tenggara Timur, 2017/2018 dan 2018/2019
Number of Schools, Teachers, and Pupils in Raudatul Athfal (RA) Under The Ministry of Religious Affairs by Regency/Municipality in Nusa Tenggara Timur Province, 2017/2018 and 2018/2019

Kabupaten/Kota Regency/Municipality	Sekolah/Schools		Guru/Teachers		Murid/Pupils	
	2017/2018	2018/2019	2017/2018	2018/2019	2017/2018	2018/2019
(1)	(2)	(3)	(4)	(5)	(6)	(7)
Kabupaten / Regency						
1. Sumba Barat	2	2	10	10	32	27
2. Sumba Timur	4	4	28	29	113	209
3. Kupang	1	1	1	3	44	12
4. Timor Tengah Selatan	2	2	9	9	85	85
5. Timor Tengah Utara	1	1	7	6	69	33
6. Belu	4	4	21	21	265	217
7. Alor	9	9	32	32	365	358
8. Lembata	19	19	54	57	752	539
9. Flores Timur	19	19	72	72	857	660
10. Sikka	9	9	29	30	229	315
11. Ende	11	11	60	59	397	462
12. Ngada	8	8	22	22	187	199
13. Manggarai	3	3	18	17	215	240
14. Rote Ndao	1	1	7	6	90	94
15. Manggarai Barat	3	3	12	12	127	140
16. Sumba Tengah	1	1	3	3	35	22
17. Sumba Barat Daya	5	5	26	26	258	205
18. Nagekeo	7	7	22	24	150	225
19. Manggarai Timur	7	7	9	13	147	204
20. Sabu Raijua	1	1	-	-	10	-
21. Malaka	1	1	6	7	74	91
Kota / Municipality						
1. Kota Kupang	6	6	28	29	269	296
Nusa Tenggara Timur	124	124	476	487	4 770	4 633

Catatan/Note: Seluruh Raudatul Athfal (RA) berstatus swasta/ All Raudatul Athfal (RA) are private

Sumber/Source: Kementerian Agama, Data Semester Ganjil/Ministry of Religious Affairs, Odd Semester Data

Tabel
Table 4.1.3

Jumlah Sekolah, Guru, dan Murid Sekolah Dasar (SD) di Bawah Kementerian Pendidikan dan Kebudayaan Menurut Kabupaten/Kota di Provinsi Nusa Tenggara Timur, 2018/2019 dan 2019/2020

Number of Schools, Teachers, and Pupils in Primary Schools Under The Ministry of Education and Culture by Regency/Municipality in Nusa Tenggara Timur Province, 2018/2019 and 2019/2020

Kabupaten/Kota Regency/Municipality	Sekolah/Schools					
	Negeri/Public		Swasta/Private		Jumlah/Total	
	2018/2019	2019/2020	2018/2019	2019/2020	2018/2019	2019/2020
(1)	(2)	(3)	(4)	(5)	(6)	(7)
Kabupaten / Regency						
1. Sumba Barat	63	63	26	26	89	89
2. Sumba Timur	192	192	64	64	256	256
3. Kupang	288	288	75	76	363	364
4. Timor Tengah Selatan	358	390	141	144	499	534
5. Timor Tengah Utara	150	158	114	114	264	272
6. Belu	92	92	53	53	145	145
7. Alor	192	194	85	86	277	280
8. Lembata	101	101	57	57	158	158
9. Flores Timur	152	152	128	128	280	280
10. Sikka	190	190	145	145	335	335
11. Ende	177	177	156	156	333	333
12. Ngada	113	113	62	63	175	176
13. Manggarai	160	162	82	82	242	244
14. Rote Ndao	121	122	23	25	144	147
15. Manggarai Barat	173	174	86	87	259	261
16. Sumba Tengah	49	49	32	32	81	81
17. Sumba Barat Daya	138	141	114	116	252	257
18. Nagekeo	100	100	77	77	177	177
19. Manggarai Timur	226	227	103	103	329	330
20. Sabu Raijua	49	49	28	28	77	77
21. Malaka	119	121	86	86	205	207
Kota / Municipality						
1. Kota Kupang	84	84	55	60	139	144
Nusa Tenggara Timur	3 287	3 339	1 792	1 808	5 079	5 147

Bersambung ke hal berikut / Continued to next page...

Lanjutan Tabel/Continued Table 4.1.3

Kabupaten/Kota Regency/Municipality	Guru ¹ /Teachers ¹					
	Negeri/Public		Swasta/Private		Jumlah/Total	
	2018/2019	2019/2020	2018/2019	2019/2020	2018/2019	2019/2020
(1)	(8)	(9)	(10)	(11)	(12)	(13)
Kabupaten / Regency						
1. Sumba Barat	687	731	320	330	1 007	1 061
2. Sumba Timur	1 842	1 967	650	686	2 492	2 653
3. Kupang	2 751	2 933	654	689	3 405	3 622
4. Timor Tengah Selatan	3 469	3 832	1 016	1 155	4 485	4 987
5. Timor Tengah Utara	1 419	1 529	1 027	1 123	2 446	2 652
6. Belu	1 217	1 280	627	649	1 844	1 929
7. Alor	1 495	1 720	774	836	2 269	2 556
8. Lembata	902	1 005	451	516	1 353	1 521
9. Flores Timur	1 413	1 539	1 083	1 218	2 496	2 757
10. Sikka	1 700	1 830	1 224	1 353	2 924	3 183
11. Ende	1 588	1 716	1 291	1 403	2 879	3 119
12. Ngada	927	1 024	498	544	1 425	1 568
13. Manggarai	1 435	1 620	877	975	2 312	2 595
14. Rote Ndao	1 190	1 242	180	194	1 370	1 436
15. Manggarai Barat	1 716	1 917	846	928	2 562	2 845
16. Sumba Tengah	536	584	345	372	881	956
17. Sumba Barat Daya	1 452	1 509	1 170	1 241	2 622	2 750
18. Nagekeo	923	951	700	783	1 623	1 734
19. Manggarai Timur	1 826	1 997	917	975	2 743	2 972
20. Sabu Raijua	504	581	271	298	775	879
21. Malaka	1 177	1 282	813	835	1 990	2 117
Kota / Municipality						
1. Kota Kupang	1 541	1 635	679	737	2 220	2 372
Nusa Tenggara Timur	31 710	34 424	16 413	17 840	48 123	52 264

Bersambung ke hal berikut / Continued to next page...

Lanjutan Tabel/Continued Table 4.1.3

Kabupaten/Kota Regency/Municipality	Murid/Students					
	Negeri/Public		Swasta/Private		Jumlah/Total	
	2018/2019	2019/2020	2018/2019	2019/2020	2018/2019	2019/2020
(1)	(14)	(15)	(16)	(17)	(18)	(19)
Kabupaten / Regency						
1. Sumba Barat	13 257	12 638	7 472	7 327	20 729	19 965
2. Sumba Timur	26 073	25 470	11 647	11 286	37 720	36 756
3. Kupang	36 121	35 004	9 875	9 396	45 996	44 400
4. Timor Tengah Selatan	54 329	52 200	19 648	18 665	73 977	70 865
5. Timor Tengah Utara	19 165	18 976	17 786	16 957	36 951	35 933
6. Belu	16 591	15 946	10 398	10 215	26 989	26 161
7. Alor	16 891	16 831	11 030	11 047	27 921	27 878
8. Lembata	11 318	11 184	6 158	6 206	17 476	17 390
9. Flores Timur	17 694	17 589	15 198	15 032	32 892	32 621
10. Sikka	23 148	22 742	18 698	18 303	41 846	41 045
11. Ende	18 011	17 475	16 805	16 431	34 816	33 906
12. Ngada	12 443	12 022	7 757	7 473	20 200	19 495
13. Manggarai	28 825	27 689	19 394	18 628	48 219	46 317
14. Rote Ndao	17 608	17 073	2 757	2 621	20 365	19 694
15. Manggarai Barat	23 417	21 961	13 251	12 644	36 668	34 605
16. Sumba Tengah	6 564	6 228	5 544	5 297	12 108	11 525
17. Sumba Barat Daya	38 308	36 630	33 393	32 654	71 701	69 284
18. Nagekeo	10 379	10 087	9 278	9 020	19 657	19 107
19. Manggarai Timur	26 256	25 367	15 177	14 270	41 433	39 637
20. Sabu Raijua	8 406	8 146	4 612	4 488	13 018	12 634
21. Malaka	14 674	14 086	12 615	12 203	27 289	26 289
Kota / Municipality						
1. Kota Kupang	28 211	28 365	12 218	12 340	40 429	40 705
Nusa Tenggara Timur	467 689	453 709	280 711	272 503	748 400	726 212

Catatan/Note: ¹ Jumlah guru termasuk kepala sekolah dan guru/The total of teachers including headmaster and teacher

Sumber/Source: Kementerian Pendidikan dan Kebudayaan, Data Semester Ganjil/Ministry of Educations and Culture, Odd Semester Data

Tabel
Table 4.1.4

Jumlah Sekolah, Guru, dan Murid Madrasah Ibtidaiyah (MI) di Bawah Kementerian Agama Menurut Kabupaten/Kota Menurut Kabupaten/Kota di Provinsi Nusa Tenggara Timur, 2017/2018 dan 2018/2019

Number of Schools, Teachers, and Pupils in Madrasah Ibtidaiyah (MI) Under The Ministry of Religious Affairs by Regency/ Municipality in Nusa Tenggara Timur Province, 2017/2018 and 2018/2019

Kabupaten/Kota Regency/Municipality	Sekolah/Schools					
	Negeri/Public		Swasta/Private		Jumlah/Total	
	2017/2018	2018/ 2019	2017/2018	2018/ 2019	2017/2018	2018/ 2019
(1)	(2)	(3)	(4)	(5)	(6)	(7)
Kabupaten / Regency						
1. Sumba Barat	-	1	1	-	1	1
2. Sumba Timur	2	5	5	4	7	9
3. Kupang	1	1	3	3	4	4
4. Timor Tengah Selatan	2	2	3	3	5	5
5. Timor Tengah Utara	1	1	-	-	1	1
6. Belu	-	-	2	2	2	2
7. Alor	5	6	20	19	25	25
8. Lembata	1	2	20	19	21	21
9. Flores Timur	3	5	15	13	18	18
10. Sikka	1	2	7	6	8	8
11. Ende	3	4	9	8	12	12
12. Ngada	-	1	6	5	6	6
13. Manggarai	2	2	5	5	7	7
14. Rote Ndao	-	-	2	2	2	2
15. Manggarai Barat	-	2	28	26	28	28
16. Sumba Tengah	-	-	1	1	1	1
17. Sumba Barat Daya	-	-	1	1	1	1
18. Nagekeo	1	1	2	2	3	3
19. Manggarai Timur	-	3	14	11	14	14
20. Sabu Raijua	-	-	-	-	-	-
21. Malaka	-	-	1	1	1	1
Kota / Municipality						
1. Kota Kupang	-	-	5	5	5	5
Nusa Tenggara Timur	22	38	150	136	172	174

Bersambung ke hal berikut / Continued to next page...

Lanjutan Tabel/Continued Table 4.1.4

Kabupaten/Kota Regency/Municipality	Guru/Teachers					
	Negeri/Public		Swasta/Private		Jumlah/Total	
	2017/2018	2018/2019	2017/2018	2018/2019	2017/2018	2018/2019
(1)	(8)	(9)	(10)	(11)	(12)	(13)
Kabupaten / Regency						
1. Sumba Barat	-	22	21	-	21	22
2. Sumba Timur	34	59	57	46	91	105
3. Kupang	17	18	36	36	53	54
4. Timor Tengah Selatan	22	22	42	42	64	64
5. Timor Tengah Utara	20	21	-	-	20	21
6. Belu	-	-	40	50	40	50
7. Alor	77	95	215	213	292	308
8. Lembata	22	34	200	202	222	236
9. Flores Timur	61	81	135	114	196	195
10. Sikka	13	30	77	76	90	106
11. Ende	55	70	105	95	160	165
12. Ngada	-	14	68	60	68	74
13. Manggarai	56	57	53	51	109	108
14. Rote Ndao	-	-	25	26	25	26
15. Manggarai Barat	-	41	276	246	276	287
16. Sumba Tengah	-	-	-	-	-	-
17. Sumba Barat Daya	-	-	18	18	18	18
18. Nagekeo	24	26	27	29	51	55
19. Manggarai Timur	-	49	151	108	151	157
20. Sabu Raijua	-	-	-	-	-	-
21. Malaka	-	-	16	16	16	16
Kota / Municipality						
1. Kota Kupang	-	-	80	86	80	86
Nusa Tenggara Timur	401	639	1 642	1 514	2 043	2 153

Bersambung ke hal berikut / Continued to next page...

Lanjutan Tabel/Continued Table 4.1.4

Kabupaten/Kota Regency/Municipality	Murid/Students					
	Negeri/Public		Swasta/Private		Jumlah/Total	
	2017/2018	2018/2019	2017/2018	2018/2019	2017/2018	2018/2019
(1)	(14)	(15)	(16)	(17)	(18)	(19)
Kabupaten / Regency						
1. Sumba Barat	-	189	164	-	164	189
2. Sumba Timur	609	778	574	377	1 183	1 155
3. Kupang	189	261	275	294	464	555
4. Timor Tengah Selatan	338	338	467	475	805	813
5. Timor Tengah Utara	381	369	-	-	381	369
6. Belu	-	-	639	683	639	683
7. Alor	1 106	1 225	1 979	1 707	3 085	2 932
8. Lembata	143	311	2 357	2 237	2 500	2 548
9. Flores Timur	866	1 041	1 578	1 412	2 444	2 453
10. Sikka	325	524	1 195	1 029	1 520	1 553
11. Ende	817	891	945	928	1 762	1 819
12. Ngada	-	150	621	518	621	668
13. Manggarai	485	488	705	756	1 190	1 244
14. Rote Ndao	-	-	205	209	205	209
15. Manggarai Barat	-	637	2 942	2 114	2 942	2 751
16. Sumba Tengah	-	-	10	-	10	-
17. Sumba Barat Daya	-	-	312	314	312	314
18. Nagekeo	294	295	259	300	553	595
19. Manggarai Timur	-	406	1 491	944	1 491	1 350
20. Sabu Raijua	-	-	-	-	-	-
21. Malaka	-	-	148	172	148	172
Kota / Municipality						
1. Kota Kupang	-	-	1 458	1 607	1 458	1 607
Nusa Tenggara Timur	5 553	7 903	18 324	16 076	23 877	23 979

Sumber/Source: Kementerian Agama, Data Semester Ganjil/Ministry of Religious Affairs, Odd Semester Data

Tabel
Table 4.1.5

Jumlah Sekolah, Guru, dan Murid Sekolah Menengah Pertama (SMP) di Bawah Kementerian Pendidikan dan Kebudayaan Menurut Kabupaten/Kota di Provinsi Nusa Tenggara Timur, 2018/2019 dan 2019/2020
Number of Schools, Teachers, and Pupils in Junior High Schools Under The Ministry of Education and Culture by Regency/ Municipality in Nusa Tenggara Timur Province, 2018/2019 and 2019/2020

Kabupaten/Kota Regency/Municipality	Sekolah/Schools					
	Negeri/Public		Swasta/Private		Jumlah/Total	
	2018/2019	2019/2020	2018/2019	2019/2020	2018/2019	2019/2020
(1)	(2)	(3)	(4)	(5)	(6)	(7)
Kabupaten / Regency						
1. Sumba Barat	35	35	5	5	40	40
2. Sumba Timur	67	67	8	8	75	75
3. Kupang	139	144	25	25	164	169
4. Timor Tengah Selatan	101	126	45	48	146	174
5. Timor Tengah Utara	78	79	14	14	92	93
6. Belu	34	37	13	15	47	52
7. Alor	98	98	10	11	108	109
8. Lembata	38	38	13	13	51	51
9. Flores Timur	40	40	23	23	63	63
10. Sikka	39	41	42	44	81	85
11. Ende	57	57	32	32	89	89
12. Ngada	48	48	13	13	61	61
13. Manggarai	57	62	13	14	70	76
14. Rote Ndao	40	40	2	3	42	43
15. Manggarai Barat	72	77	16	16	88	93
16. Sumba Tengah	29	29	4	5	33	34
17. Sumba Barat Daya	55	55	42	47	97	102
18. Nagekeo	40	40	16	16	56	56
19. Manggarai Timur	124	125	12	12	136	137
20. Sabu Raijua	24	24	-	-	24	24
21. Malaka	38	38	21	21	59	59
Kota / Municipality						
1. Kota Kupang	20	20	33	36	53	56
Nusa Tenggara Timur	1 273	1 320	402	421	1 675	1 741

Bersambung ke hal berikut / Continued to next page...

Lanjutan Tabel/Continued Table 4.1.5

Kabupaten/Kota Regency/Municipality	Guru ¹ /Teachers ¹					
	Negeri/Public		Swasta/Private		Jumlah/Total	
	2018/2019	2019/2020	2018/2019	2019/2020	2018/2019	2019/2020
(1)	(8)	(9)	(10)	(11)	(12)	(13)
Kabupaten / Regency						
1. Sumba Barat	564	606	79	85	643	691
2. Sumba Timur	854	905	95	105	949	1 010
3. Kupang	1 787	1 904	203	216	1 990	2 120
4. Timor Tengah Selatan	1 478	1 755	458	506	1 936	2 261
5. Timor Tengah Utara	1 109	1 245	229	242	1 338	1 487
6. Belu	740	793	198	230	938	1 023
7. Alor	1 175	1 293	169	170	1 344	1 463
8. Lembata	498	631	186	189	684	820
9. Flores Timur	703	816	314	342	1 017	1 158
10. Sikka	588	671	596	655	1 184	1 326
11. Ende	836	855	391	405	1 227	1 260
12. Ngada	613	653	156	167	769	820
13. Manggarai	973	1 146	174	184	1 147	1 330
14. Rote Ndao	674	687	13	18	687	705
15. Manggarai Barat	1 209	1 445	224	271	1 433	1 716
16. Sumba Tengah	408	470	82	106	490	576
17. Sumba Barat Daya	867	979	475	562	1 342	1 541
18. Nagekeo	557	590	224	245	781	835
19. Manggarai Timur	1 374	1 512	149	151	1 523	1 663
20. Sabu Raijua	421	559	-	-	421	559
21. Malaka	662	753	271	306	933	1 059
Kota / Municipality						
1. Kota Kupang	1 033	1 017	406	453	1 439	1 470
Nusa Tenggara Timur	19 123	21 285	5 092	5 608	24 215	26 893

Bersambung ke hal berikut / Continued to next page ...

Lanjutan Tabel/Continued Table 4.1.5

Kabupaten/Kota Regency/Municipality	Murid/Students					
	Negeri/Public		Swasta/Private		Jumlah/Total	
	2018/2019	2019/2020	2018/2019	2019/2020	2018/2019	2019/2020
(1)	(14)	(15)	(16)	(17)	(18)	(19)
Kabupaten / Regency						
1. Sumba Barat	8 080	8 231	1 520	1 518	9 600	9 749
2. Sumba Timur	14 639	15 284	1 767	1 972	16 406	17 256
3. Kupang	20 469	20 829	2 228	2 277	22 697	23 106
4. Timor Tengah Selatan	24 121	25 372	7 901	8 189	32 022	33 561
5. Timor Tengah Utara	13 771	14 092	3 571	3 764	17 342	17 856
6. Belu	10 957	10 805	3 087	3 492	14 044	14 297
7. Alor	10 586	11 235	1 239	1 328	11 825	12 563
8. Lembata	5 242	5 503	2 138	2 303	7 380	7 806
9. Flores Timur	9 670	9 877	4 494	4 521	14 164	14 398
10. Sikka	7 912	8 402	9 805	10 105	17 717	18 507
11. Ende	9 662	9 635	5 351	5 833	15 013	15 468
12. Ngada	8 174	7 905	2 429	2 545	10 603	10 450
13. Manggarai	20 370	20 876	3 960	4 137	24 330	25 013
14. Rote Ndao	9 237	9 469	139	190	9 376	9 659
15. Manggarai Barat	14 801	15 517	3 365	3 720	18 166	19 237
16. Sumba Tengah	4 289	4 480	1 275	1 320	5 564	5 800
17. Sumba Barat Daya	16 080	16 923	9 011	10 242	25 091	27 165
18. Nagekeo	5 450	5 552	3 288	3 469	8 738	9 021
19. Manggarai Timur	17 829	18 182	2 677	2 638	20 506	20 820
20. Sabu Raijua	6 559	6 737	-	-	6 559	6 737
21. Malaka	7 722	7 837	4 855	5 244	12 577	13 081
Kota / Municipality						
1. Kota Kupang	17 454	17 264	4 706	5 238	22 160	22 502
Nusa Tenggara Timur	263 074	270 007	78 806	84 045	341 880	354 052

Catatan/Note: ¹ Jumlah guru termasuk kepala sekolah dan guru/The total of teachers including headmaster and teacher

Sumber/Source: Kementerian Pendidikan dan Kebudayaan, Data Semester Ganjil/Ministry of Educations and Culture, Odd Semester Data

Tabel
Table 4.1.6

Jumlah Sekolah, Guru, dan Murid Madrasah Tsanawiyah (MTs) di Bawah Kementerian Agama Menurut Kabupaten/Kota di Provinsi Nusa Tenggara Timur, 2017/2018 dan 2018/2019
Number of Schools, Teachers, and Pupils in Madrasah Tsanawiyah (MTs) Under The Ministry of Religious Affairs by Regency/ Municipality in Nusa Tenggara Timur Province, 2017/2018 and 2018/2019

Kabupaten/Kota Regency/Municipality	Sekolah/Schools					
	Negeri/Public		Swasta/Private		Jumlah/Total	
	2017/2018	2018/2019	2017/2018	2018/2019	2017/2018	2018/2019
(1)	(2)	(3)	(4)	(5)	(6)	(7)
Kabupaten / Regency						
1. Sumba Barat	1	1	-	-	1	1
2. Sumba Timur	1	1	1	1	2	2
3. Kupang	-	-	2	2	2	2
4. Timor Tengah Selatan	-	-	3	3	3	3
5. Timor Tengah Utara	-	-	1	1	1	1
6. Belu	-	-	1	1	1	1
7. Alor	3	3	9	9	12	12
8. Lembata	2	3	5	4	7	7
9. Flores Timur	4	4	8	8	12	12
10. Sikka	-	-	6	6	6	6
11. Ende	3	3	5	5	8	8
12. Ngada	-	1	4	3	4	4
13. Manggarai	1	1	2	2	3	3
14. Rote Ndao	-	-	2	2	2	2
15. Manggarai Barat	1	1	12	12	13	13
16. Sumba Tengah	-	-	1	1	1	1
17. Sumba Barat Daya	-	-	2	2	2	2
18. Nagekeo	1	1	4	4	5	5
19. Manggarai Timur	1	2	6	5	7	7
20. Sabu Raijua	-	-	-	-	-	-
21. Malaka	-	-	1	1	1	1
Kota / Municipality						
1. Kota Kupang	1	1	2	2	3	3
Nusa Tenggara Timur	19	22	77	74	96	96

Bersambung ke hal berikut / Continued to next page...

Lanjutan Tabel/Continued Table 4.1.6

Kabupaten/Kota Regency/Municipality	Guru/Teachers					
	Negeri/Public		Swasta/Private		Jumlah/Total	
	2017/2018	2018/2019	2017/2018	2018/2019	2017/2018	2018/2019
(1)	(8)	(9)	(10)	(11)	(12)	(13)
Kabupaten / Regency						
1. Sumba Barat	31	31	-	-	31	31
2. Sumba Timur	22	25	9	10	31	35
3. Kupang	-	-	33	33	33	33
4. Timor Tengah Selatan	-	-	35	34	35	34
5. Timor Tengah Utara	-	-	12	12	12	12
6. Belu	-	-	12	12	12	12
7. Alor	77	79	75	74	152	153
8. Lembata	58	86	68	62	126	148
9. Flores Timur	94	93	89	89	183	182
10. Sikka	-	-	77	86	77	86
11. Ende	108	114	74	81	182	195
12. Ngada	-	30	67	42	67	72
13. Manggarai	2	33	26	25	28	58
14. Rote Ndao	-	-	23	24	23	24
15. Manggarai Barat	21	24	146	155	167	179
16. Sumba Tengah	-	-	18	18	18	18
17. Sumba Barat Daya	-	-	33	33	33	33
18. Nagekeo	28	32	40	62	68	94
19. Manggarai Timur	27	42	75	64	102	106
20. Sabu Raijua	-	-	-	-	-	-
21. Malaka	-	-	2	5	2	5
Kota / Municipality						
1. Kota Kupang	51	54	39	38	90	92
Nusa Tenggara Timur	519	643	953	959	1 472	1 602

Bersambung ke hal berikut / Continued to next page...

Lanjutan Tabel/Continued Table 4.1.6

Kabupaten/Kota Regency/Municipality	Murid/Students					
	Negeri/Public		Swasta/Private		Jumlah/Total	
	2017/2018	2018/2019	2017/2018	2018/2019	2017/2018	2018/2019
(1)	(14)	(15)	(16)	(17)	(18)	(19)
Kabupaten / Regency						
1. Sumba Barat	226	212	-	-	226	212
2. Sumba Timur	251	224	66	66	317	290
3. Kupang	-	-	241	241	241	241
4. Timor Tengah Selatan	-	-	299	299	299	299
5. Timor Tengah Utara	-	-	88	88	88	88
6. Belu	-	-	91	91	91	91
7. Alor	967	907	691	691	1 658	1 598
8. Lembata	510	851	542	376	1 052	1 227
9. Flores Timur	1 124	1 098	730	730	1 854	1 828
10. Sikka	-	-	1 114	1 114	1 114	1 114
11. Ende	1 249	1 304	574	574	1 823	1 878
12. Ngada	-	131	490	278	490	409
13. Manggarai	298	292	194	194	492	486
14. Rote Ndao	-	-	168	168	168	168
15. Manggarai Barat	163	148	1 401	1 401	1 564	1 549
16. Sumba Tengah	-	-	131	131	131	131
17. Sumba Barat Daya	-	-	241	241	241	241
18. Nagekeo	273	249	312	312	585	561
19. Manggarai Timur	209	300	557	462	766	762
20. Sabu Raijua	-	-	-	-	-	-
21. Malaka	-	-	30	30	30	30
Kota / Municipality						
1. Kota Kupang	682	709	338	338	1 020	1 047
Nusa Tenggara Timur	5 952	6 425	8 298	7 825	14 250	14 250

Sumber/Source: Kementerian Agama, Data Semester Ganjil/Ministry of Religious Affairs, Odd Semester Data

Tabel
Table 4.1.7

Jumlah Sekolah, Guru, dan Murid Sekolah Menengah Atas (SMA) di Bawah Kementerian Pendidikan dan Kebudayaan Menurut Kabupaten/Kota di Provinsi Nusa Tenggara Timur, 2018/2019 dan 2019/2020
Number of Schools, Teachers, and Pupils in Senior High Schools Under The Ministry of Education and Culture by Regency/ Municipality in Nusa Tenggara Timur Province, 2018/2019 and 2019/2020

Kabupaten/Kota Regency/Municipality	Sekolah/Schools					
	Negeri/Public		Swasta/Private		Jumlah/Total	
	2018/2019	2019/2020	2018/2019	2019/2020	2018/2019	2019/2020
(1)	(2)	(3)	(4)	(5)	(6)	(7)
Kabupaten / Regency						
1. Sumba Barat	4	4	4	4	8	8
2. Sumba Timur	17	17	4	4	21	21
3. Kupang	47	47	11	11	58	58
4. Timor Tengah Selatan	21	27	16	16	37	43
5. Timor Tengah Utara	23	23	7	7	30	30
6. Belu	12	13	12	12	24	25
7. Alor	29	29	6	6	35	35
8. Lembata	9	9	6	6	15	15
9. Flores Timur	13	13	10	10	23	23
10. Sikka	10	11	12	12	22	23
11. Ende	9	9	12	12	21	21
12. Ngada	9	9	4	4	13	13
13. Manggarai	13	13	13	13	26	26
14. Rote Ndao	8	9	4	4	12	13
15. Manggarai Barat	20	20	7	7	27	27
16. Sumba Tengah	3	3	1	1	4	4
17. Sumba Barat Daya	7	8	16	18	23	26
18. Nagekeo	9	9	6	6	15	15
19. Manggarai Timur	42	42	5	5	47	47
20. Sabu Raijua	6	6	1	1	7	7
21. Malaka	15	15	16	17	31	32
Kota / Municipality						
1. Kota Kupang	13	13	26	28	39	41
Nusa Tenggara Timur	339	349	199	204	538	553

Bersambung ke hal berikut / Continued to next page...

Lanjutan Tabel/Continued Table 4.1.7

Kabupaten/Kota Regency/Municipality	Guru ¹ /Teachers ¹					
	Negeri/Public		Swasta/Private		Jumlah/Total	
	2018/2019	2019/2020	2018/2019	2019/2020	2018/2019	2019/2020
(1)	(8)	(9)	(10)	(11)	(12)	(13)
Kabupaten / Regency						
1. Sumba Barat	147	156	130	124	277	280
2. Sumba Timur	491	528	133	145	624	673
3. Kupang	1 099	1 167	119	120	1 218	1 287
4. Timor Tengah Selatan	524	629	325	341	849	970
5. Timor Tengah Utara	597	625	112	103	709	728
6. Belu	394	410	251	216	645	626
7. Alor	530	613	151	159	681	772
8. Lembata	213	209	96	94	309	303
9. Flores Timur	382	390	248	240	630	630
10. Sikka	329	356	291	299	620	655
11. Ende	340	334	310	299	650	633
12. Ngada	280	292	104	97	384	389
13. Manggarai	462	480	355	346	817	826
14. Rote Ndao	307	326	39	51	346	377
15. Manggarai Barat	469	495	158	159	627	654
16. Sumba Tengah	91	87	51	51	142	138
17. Sumba Barat Daya	278	307	265	290	543	597
18. Nagekeo	259	270	153	147	412	417
19. Manggarai Timur	807	876	97	101	904	977
20. Sabu Raijua	196	200	26	22	222	222
21. Malaka	419	435	240	287	659	722
Kota / Municipality						
1. Kota Kupang	804	768	384	440	1 188	1 208
Nusa Tenggara Timur	9 418	9 953	4 038	4 131	13 456	14 084

Bersambung ke hal berikut / Continued to next page ...

Lanjutan Tabel/Continued Table 4.1.7

Kabupaten/Kota Regency/Municipality	Murid/Students					
	Negeri/Public		Swasta/Private		Jumlah/Total	
	2018/2019	2019/2020	2018/2019	2019/2020	2018/2019	2019/2020
(1)	(14)	(15)	(16)	(17)	(18)	(19)
Kabupaten / Regency						
1. Sumba Barat	2 886	2 888	2 486	2 684	5 372	5 572
2. Sumba Timur	8 927	9 347	2 161	2 189	11 088	11 536
3. Kupang	12 999	13 984	1 360	1 577	14 359	15 561
4. Timor Tengah Selatan	8 740	9 894	5 355	5 978	14 095	15 872
5. Timor Tengah Utara	7 464	8 062	1 528	1 608	8 992	9 670
6. Belu	4 978	5 399	3 601	3 919	8 579	9 318
7. Alor	4 785	5 047	1 936	2 129	6 721	7 176
8. Lembata	2 626	2 915	1 257	1 392	3 883	4 307
9. Flores Timur	4 798	5 059	2 916	3 017	7 714	8 076
10. Sikka	5 099	5 338	4 206	4 471	9 305	9 809
11. Ende	4 024	4 037	3 689	4 025	7 713	8 062
12. Ngada	3 924	4 021	1 884	2 018	5 808	6 039
13. Manggarai	7 763	7 898	6 525	6 921	14 288	14 819
14. Rote Ndao	5 035	5 409	374	601	5 409	6 010
15. Manggarai Barat	6 222	6 367	2 609	2 614	8 831	8 981
16. Sumba Tengah	1 274	1 453	1 116	1 157	2 390	2 610
17. Sumba Barat Daya	4 530	4 913	5 122	5 967	9 652	10 880
18. Nagekeo	2 764	2 946	2 275	2 540	5 039	5 486
19. Manggarai Timur	9 117	9 050	1 542	1 561	10 659	10 611
20. Sabu Raijua	3 686	4 148	303	383	3 989	4 531
21. Malaka	4 474	5 074	3 447	3 920	7 921	8 994
Kota / Municipality						
1. Kota Kupang	12 267	11 830	4 179	4 484	16 446	16 314
Nusa Tenggara Timur	128 382	135 079	59 871	65 155	188 253	200 234

Catatan/Note: ¹ Jumlah guru termasuk kepala sekolah dan guru/The total of teachers including headmaster and teacher

Sumber/Source: Kementerian Pendidikan dan Kebudayaan, Data Semester Ganjil/Ministry of Educations and Culture, Odd Semester Data

Tabel
Table 4.1.8

Jumlah Sekolah, Guru, dan Murid Sekolah Menengah Kejuruan (SMK) di Bawah Kementerian Pendidikan dan Kebudayaan Menurut Kabupaten/Kota di Provinsi Nusa Tenggara Timur, 2018/2019 dan 2019/2020
Number of Schools, Teachers, and Pupils in Vocational High Schools Under The Ministry of Education and Culture by Regency/ Municipality in Nusa Tenggara Timur Province, 2018/2019 and 2019/2020

Kabupaten/Kota Regency/Municipality	Sekolah/Schools					
	Negeri/Public		Swasta/Private		Jumlah/Total	
	2018/2019	2019/2020	2018/2019	2019/2020	2018/2019	2019/2020
(1)	(2)	(3)	(4)	(5)	(6)	(7)
Kabupaten / Regency						
1. Sumba Barat	7	7	-	-	7	7
2. Sumba Timur	8	8	1	1	9	9
3. Kupang	14	14	9	9	23	23
4. Timor Tengah Selatan	11	11	13	14	24	25
5. Timor Tengah Utara	10	10	10	10	20	20
6. Belu	6	7	3	3	9	10
7. Alor	13	13	1	1	14	14
8. Lembata	5	5	5	5	10	10
9. Flores Timur	6	6	7	7	13	13
10. Sikka	4	4	12	13	16	17
11. Ende	7	7	8	9	15	16
12. Ngada	4	4	8	9	12	13
13. Manggarai	1	1	12	13	13	14
14. Rote Ndao	3	3	2	2	5	5
15. Manggarai Barat	7	6	3	3	10	9
16. Sumba Tengah	3	3	-	-	3	3
17. Sumba Barat Daya	10	10	24	25	34	35
18. Nagekeo	3	3	2	2	5	5
19. Manggarai Timur	9	9	2	3	11	12
20. Sabu Raijua	2	2	-	-	2	2
21. Malaka	4	4	2	2	6	6
Kota / Municipality						
1. Kota Kupang	8	8	16	16	24	24
Nusa Tenggara Timur	145	145	140	147	285	292

Bersambung ke hal berikut / Continued to next page ...

Lanjutan Tabel/Continued Table 4.1.8

Kabupaten/Kota Regency/Municipality	Guru ¹ /Teachers ¹					
	Negeri/Public		Swasta/Private		Jumlah/Total	
	2018/2019	2019/2020	2018/2019	2019/2020	2018/2019	2019/2020
(1)	(8)	(9)	(10)	(11)	(12)	(13)
Kabupaten / Regency						
1. Sumba Barat	227	224	-	-	227	224
2. Sumba Timur	214	219	1	1	215	220
3. Kupang	303	307	69	86	372	393
4. Timor Tengah Selatan	287	302	178	201	465	503
5. Timor Tengah Utara	226	223	146	151	372	374
6. Belu	203	211	90	88	293	299
7. Alor	337	331	18	20	355	351
8. Lembata	132	121	81	75	213	196
9. Flores Timur	195	199	122	124	317	323
10. Sikka	212	216	303	321	515	537
11. Ende	359	352	165	167	524	519
12. Ngada	102	97	124	152	226	249
13. Manggarai	46	57	364	392	410	449
14. Rote Ndao	117	119	28	27	145	146
15. Manggarai Barat	183	186	68	78	251	264
16. Sumba Tengah	115	104	-	-	115	104
17. Sumba Barat Daya	250	261	267	264	517	525
18. Nagekeo	144	136	41	44	185	180
19. Manggarai Timur	170	173	40	84	210	257
20. Sabu Raijua	67	65	-	-	67	65
21. Malaka	116	109	21	36	137	145
Kota / Municipality						
1. Kota Kupang	585	591	208	202	793	793
Nusa Tenggara Timur	4 590	4 603	2 334	2 513	6 924	7 116

Bersambung ke hal berikut / Continued to next page ...

Lanjutan Tabel/Continued Table 4.1.8

Kabupaten/Kota Regency/Municipality	Murid/Students					
	Negeri/Public		Swasta/Private		Jumlah/Total	
	2018/2019	2019/2020	2018/2019	2019/2020	2018/2019	2019/2020
(1)	(14)	(15)	(16)	(17)	(18)	(19)
Kabupaten / Regency						
1. Sumba Barat	2 756	2 890	-	-	2 756	2 890
2. Sumba Timur	2 642	2 840	56	96	2 698	2 936
3. Kupang	1 876	2 086	834	965	2 710	3 051
4. Timor Tengah Selatan	2 938	3 197	2 226	2 801	5 164	5 998
5. Timor Tengah Utara	2 056	2 358	1 563	1 785	3 619	4 143
6. Belu	2 416	2 593	1 298	1 402	3 714	3 995
7. Alor	2 255	2 486	43	51	2 298	2 537
8. Lembata	1 014	1 136	640	766	1 654	1 902
9. Flores Timur	2 127	2 413	1 050	1 235	3 177	3 648
10. Sikka	2 670	2 846	3 967	4 573	6 637	7 419
11. Ende	4 049	4 076	1 645	2 413	5 694	6 489
12. Ngada	645	677	1 767	2 097	2 412	2 774
13. Manggarai	887	1 064	9 130	10 573	10 017	11 637
14. Rote Ndao	961	1 116	112	190	1 073	1 306
15. Manggarai Barat	2 947	3 250	1 491	1 977	4 438	5 227
16. Sumba Tengah	1 157	1 089	-	-	1 157	1 089
17. Sumba Barat Daya	3 777	4 159	5 476	5 382	9 253	9 541
18. Nagekeo	1 394	1 493	571	656	1 965	2 149
19. Manggarai Timur	2 196	2 328	1 100	1 723	3 296	4 051
20. Sabu Raijua	535	501	-	-	535	501
21. Malaka	765	745	354	564	1 119	1 309
Kota / Municipality						
1. Kota Kupang	8 166	9 042	1 484	1 638	9 650	10 680
Nusa Tenggara Timur	50 229	54 385	34 807	40 887	85 036	95 272

Catatan/Note: ¹ Jumlah guru termasuk kepala sekolah dan guru/The total of teachers including headmaster and teacher

Sumber/Source: Kementerian Pendidikan dan Kebudayaan, Data Semester Ganjil/Ministry of Educations and Culture, Odd Semester Data

Tabel
Table 4.1.9

Jumlah Sekolah, Guru, dan Murid Madrasah Aliyah (MA) di Bawah Kementerian Agama Menurut Kabupaten/Kota di Provinsi Nusa Tenggara Timur, 2018/2019 dan 2019/2020
Number of Schools, Teachers, and Pupils in Madrasah Aliyah (MA) Under the Ministry of Religious Affairs by Regency/Municipality in Nusa Tenggara Timur, 2018/2019 and 2019/2020

Kabupaten/Kota Regency/Municipality	Sekolah/Schools					
	Negeri/Public		Swasta/Private		Jumlah/Total	
	2017/2018	2018/2019	2017/2018	2018/2019	2017/2018	2018/2019
(1)	(2)	(3)	(4)	(5)	(6)	(7)
Kabupaten / Regency						
1. Sumba Barat	-	1	1	-	1	1
2. Sumba Timur	-	-	1	1	1	1
3. Kupang	-	-	1	1	1	1
4. Timor Tengah Selatan	-	-	1	1	1	1
5. Timor Tengah Utara	-	-	-	-	-	-
6. Belu	-	-	-	-	-	-
7. Alor	1	2	3	2	4	4
8. Lembata	1	1	1	1	2	2
9. Flores Timur	1	2	6	5	7	7
10. Sikka	-	-	2	2	2	2
11. Ende	1	1	5	5	6	6
12. Ngada	-	-	2	2	2	2
13. Manggarai	2	2	-	-	2	2
14. Rote Ndao	-	-	1	1	1	1
15. Manggarai Barat	1	1	4	4	5	5
16. Sumba Tengah	-	-	1	1	1	1
17. Sumba Barat Daya	-	-	2	2	2	2
18. Nagekeo	1	1	1	1	2	2
19. Manggarai Timur	1	1	3	3	4	4
20. Sabu Raijua	-	-	-	-	-	-
21. Malaka	-	-	-	-	-	-
Kota / Municipality						
1. Kota Kupang	1	1	-	-	1	1
Nusa Tenggara Timur	10	13	35	32	45	45

Bersambung ke hal berikut / Continued to next page...

Lanjutan Tabel/Continued Table 4.1.9

Kabupaten/Kota Regency/Municipality	Guru/Teachers					
	Negeri/Public		Swasta/Private		Jumlah/Total	
	2017/2018	2018/2019	2017/2018	2018/2019	2017/2018	2018/2019
(1)	(8)	(9)	(10)	(11)	(12)	(13)
Kabupaten / Regency						
1. Sumba Barat	-	31	10	-	10	31
2. Sumba Timur	-	-	18	18	18	18
3. Kupang	-	-	11	11	11	11
4. Timor Tengah Selatan	-	-	13	13	13	13
5. Timor Tengah Utara	-	-	-	-	-	-
6. Belu	-	-	-	-	-	-
7. Alor	2	11	34	33	36	44
8. Lembata	34	52	23	23	57	75
9. Flores Timur	45	68	89	66	134	134
10. Sikka	-	-	26	33	26	33
11. Ende	61	64	105	110	166	174
12. Ngada	-	-	31	31	31	31
13. Manggarai	87	86	-	-	87	86
14. Rote Ndao	-	-	14	14	14	14
15. Manggarai Barat	44	47	48	56	92	103
16. Sumba Tengah	-	-	-	-	-	-
17. Sumba Barat Daya	-	-	31	39	31	39
18. Nagekeo	9	31	21	20	30	51
19. Manggarai Timur	43	46	33	40	76	86
20. Sabu Raijua	-	-	-	-	-	-
21. Malaka	-	-	-	-	-	-
Kota / Municipality						
1. Kota Kupang	2	3	-	-	2	3
Nusa Tenggara Timur	327	439	507	507	834	946

Bersambung ke hal berikut / Continued to next page ...

Lanjutan Tabel/Continued Table 4.1.9

Kabupaten/Kota Regency/Municipality	Murid/Students					
	Negeri/Public		Swasta/Private		Jumlah/Total	
	2017/2018	2018/2019	2017/2018	2018/2019	2017/2018	2018/2019
(1)	(14)	(15)	(16)	(17)	(18)	(19)
Kabupaten / Regency						
1. Sumba Barat	-	158	164	-	164	158
2. Sumba Timur	-	-	135	182	135	182
3. Kupang	-	-	77	90	77	90
4. Timor Tengah Selatan	-	-	52	48	52	48
5. Timor Tengah Utara	-	-	-	-	-	-
6. Belu	-	-	-	-	-	-
7. Alor	698	719	383	211	1 081	930
8. Lembata	503	473	132	134	635	607
9. Flores Timur	487	637	546	433	1 033	1 070
10. Sikka	-	-	354	353	354	353
11. Ende	957	1 020	667	673	1 624	1 693
12. Ngada	-	-	222	212	222	212
13. Manggarai	555	524	-	-	555	524
14. Rote Ndao	-	-	56	52	56	52
15. Manggarai Barat	565	563	342	432	907	995
16. Sumba Tengah	-	-	10	10	10	10
17. Sumba Barat Daya	-	-	165	200	165	200
18. Nagekeo	211	216	84	84	295	300
19. Manggarai Timur	172	253	189	209	361	462
20. Sabu Raijua	-	-	-	-	-	-
21. Malaka	-	-	-	-	-	-
Kota / Municipality						
1. Kota Kupang	319	306	-	-	319	306
Nusa Tenggara Timur	4 467	4 869	3 578	3 323	8 045	8 192

Sumber/Source: Kementerian Agama, Data Semester Ganjil/Ministry of Religious Affairs, Odd Semester Data

Tabel
Table 4.1.10

Jumlah Perguruan Tinggi¹, Mahasiswa², dan Tenaga Pendidik (Negeri dan Swasta) di Bawah Kementerian Riset, Teknologi dan Pendidikan Tinggi Menurut Kabupaten/Kota di Provinsi Nusa Tenggara Timur, 2018 dan 2019
Number of Universities¹, Students², and Lecturers (State and Private) Under the Ministry of Research, Technology and High Education by Regency/Municipality in Nusa Tenggara Timur, 2018 and 2019

Kabupaten/Kota Regency/Municipality	Jumlah Perguruan Tinggi ¹ Number of Universities ¹					
	Negeri/Public		Swasta/Private		Jumlah/Total	
	2018	2019	2018	2019	2018	2019
(1)	(2)	(3)	(4)	(5)	(6)	(7)
Kabupaten / Regency						
1. Sumba Barat
2. Sumba Timur	–	...	1	1	1	1
3. Kupang	–	...	5	4	5	4
4. Timor Tengah Selatan	–	...	2	2	2	2
5. Timor Tengah Utara	1	1	2	3	3	4
6. Belu	–	...	2	2	2	2
7. Alor	–	...	2	2	2	2
8. Lembata
9. Flores Timur	–	...	1	1	1	1
10. Sikka	–	...	5	5	5	5
11. Ende	–	...	3	3	3	3
12. Ngada	–	...	1	1	1	1
13. Manggarai	–	...	3	2	3	2
14. Rote Ndao	–	...	1	1	1	1
15. Manggarai Barat	–	...	1	1	1	1
16. Sumba Tengah
17. Sumba Barat Daya	–	...	2	2	2	2
18. Nagekeo	–	...	2	1	2	1
19. Manggarai Timur
20. Sabu Raijua
21. Malaka
Kota / Municipality						
1. Kota Kupang	3	3	19	22	22	25
Nusa Tenggara Timur	4	4	52	53	56	57

Bersambung ke hal berikut / Continued to next page ...

Lanjutan Tabel/Continued Table 4.1.10

Kabupaten/Kota Regency/Municipality	Jumlah Mahasiswa ² Number of Students ²					
	Negeri/Public		Swasta/Private		Jumlah/Total	
	2018	2019	2018	2019	2018	2019
(1)	(8)	(9)	(10)	(11)	(12)	(13)
Kabupaten / Regency						
1. Sumba Barat
2. Sumba Timur	-	...	2 401	2 876	2 401	2 876
3. Kupang	-	...	2 121	1 659	2 121	1 659
4. Timor Tengah Selatan	-	...	1 055	790	1 055	790
5. Timor Tengah Utara	9 634	9 562	38	52	9 672	9 614
6. Belu	-	...	968	1 219	968	1 219
7. Alor	-	...	2 069	2 357	2 069	2 357
8. Lembata
9. Flores Timur	-	...	173	292	173	292
10. Sikka	-	...	6 488	6 135	6 488	6 135
11. Ende	-	...	6 866	7 131	6 866	7 131
12. Ngada	-	...	932	1 074	932	1 074
13. Manggarai	-	...	4 139	343	4 139	343
14. Rote Ndao	-	...	1 337	2 585	1 337	2 585
15. Manggarai Barat	-	...	-	57	-	57
16. Sumba Tengah
17. Sumba Barat Daya	-	...	2 067	2 673	2 067	2 673
18. Nagekeo	-	...	457	...	457	...
19. Manggarai Timur
20. Sabu Raijua
21. Malaka
Kota / Municipality						
1. Kota Kupang	39 381	45 883	31 797	30 034	71 178	75 917
Nusa Tenggara Timur	49 015	55 445	62 908	59 277	111 923	114 722

Bersambung ke hal berikut / Continued to next page...

Lanjutan Tabel/Continued Table 4.1.10

Kabupaten/Kota Regency/Municipality	Jumlah Tenaga Pendidik Number of Lecturers					
	Negeri/Public		Swasta/Private		Jumlah/Total	
	2018	2019	2018	2019	2018	2019
(1)	(14)	(15)	(16)	(17)	(18)	(19)
Kabupaten / Regency						
1. Sumba Barat
2. Sumba Timur	-	...	62	82	62	82
3. Kupang	-	...	154	155	154	155
4. Timor Tengah Selatan	-	...	70	70	70	70
5. Timor Tengah Utara	148	224	14	14	162	238
6. Belu	-	...	51	54	51	54
7. Alor	-	...	159	169	159	169
8. Lembata
9. Flores Timur	-	...	60	67	60	67
10. Sikka	-	...	377	389	377	389
11. Ende	-	...	294	306	294	306
12. Ngada	-	...	55	52	55	52
13. Manggarai	-	...	177	170	177	170
14. Rote Ndao	-	...	137	142	137	142
15. Manggarai Barat	-	...	11	19	11	19
16. Sumba Tengah
17. Sumba Barat Daya	-	...	50	56	50	56
18. Nagekeo	-	...	63	17	63	17
19. Manggarai Timur
20. Sabu Raijua
21. Malaka
Kota / Municipality						
1. Kota Kupang	1 241	1 276	1 110	1 182	2 351	2 458
Nusa Tenggara Timur	1 389	1 500	2 844	2 944	4 233	4 444

Catatan/Note: 2018 - ¹Termasuk Institut, Sekolah Tinggi, Akademi, dan Politeknik/ Including Institute, College, Academy, and Polytechnic

2019 - ¹Termasuk Institut, Sekolah Tinggi, Akademi, dan Politeknik/ Including Institute, College, Academy, and Polytechnic ²Data Semester Ganjil 2018/ 2018 Odd Semester Data

Sumber/Source: 2018 - Kementerian Riset, Teknologi dan Pendidikan Tinggi, Data Semester Ganjil 2018/ Ministry of Research, Technology and High Education, 2018 Odd Semester Data

2019 - Kementerian Riset, Teknologi dan Pendidikan Tinggi/Kementerian Pendidikan dan Kebudayaan, Data Semester Ganjil Desember 2019/ Ministry of Research, Technology and High Education/Ministry of Education and Culture, December 2019 Odd Semester Data

Tabel
Table 4.1.11

Jumlah Perguruan Tinggi, Mahasiswa, dan Tenaga Pendidik (Negeri dan Swasta) di Bawah Kementerian Agama Menurut Kabupaten/Kota di Provinsi Nusa Tenggara Timur, 2019
Number of Universities, Students, and Lecturers (State and Private) Under the Ministry of Religious Affairs by Regency/Municipality in Nusa Tenggara Timur, 2019

Kabupaten/Kota Regency/Municipality	Jumlah Perguruan Tinggi Number of Universities		
	Negeri Public	Swasta Private	Jumlah Total
(1)	(2)	(3)	(4)
Kabupaten / Regency			
1. Sumba Barat	-	-	-
2. Sumba Timur	-	-	-
3. Kupang	-	-	-
4. Timor Tengah Selatan	-	-	-
5. Timor Tengah Utara	-	-	-
6. Belu	-	-	-
7. Alor	-	-	-
8. Lembata	-	-	-
9. Flores Timur	-	-	-
10. Sikka	-	-	-
11. Ende	-	-	-
12. Ngada	-	-	-
13. Manggarai	-	-	-
14. Rote Ndao	-	-	-
15. Manggarai Barat	-	-	-
16. Sumba Tengah	-	-	-
17. Sumba Barat Daya	-	-	-
18. Nagekeo	-	-	-
19. Manggarai Timur	-	-	-
20. Sabu Raijua	-	-	-
21. Malaka	-	-	-
Kota / Municipality			
1. Kota Kupang	-	2	2
Nusa Tenggara Timur	-	2	2

Bersambung ke hal berikut / Continued to next page ...

Lanjutan Tabel/Continued Table 4.1.11

Kabupaten/Kota Regency/Municipality	Jumlah Mahasiswa Number of Students		
	Negeri Public	Swasta Private	Jumlah Total
(1)	(5)	(6)	(7)
Kabupaten / Regency			
1. Sumba Barat	-	-	-
2. Sumba Timur	-	-	-
3. Kupang	-	-	-
4. Timor Tengah Selatan	-	-	-
5. Timor Tengah Utara	-	-	-
6. Belu	-	-	-
7. Alor	-	-	-
8. Lembata	-	-	-
9. Flores Timur	-	-	-
10. Sikka	-	-	-
11. Ende	-	-	-
12. Ngada	-	-	-
13. Manggarai	-	-	-
14. Rote Ndao	-	-	-
15. Manggarai Barat	-	-	-
16. Sumba Tengah	-	-	-
17. Sumba Barat Daya	-	-	-
18. Nagekeo	-	-	-
19. Manggarai Timur	-	-	-
20. Sabu Raijua	-	-	-
21. Malaka	-	-	-
Kota / Municipality			
1. Kota Kupang	-	545	545
Nusa Tenggara Timur	-	545	545

Bersambung ke hal berikut / Continued to next page...

Lanjutan Tabel/Continued Table 4.1.11

Kabupaten/Kota Regency/Municipality	Jumlah Tenaga Edukatif Number of Lecturers		
	Negeri Public	Swasta Private	Jumlah Total
(1)	(8)	(9)	(10)
Kabupaten / Regency			
1. Sumba Barat	-	-	-
2. Sumba Timur	-	-	-
3. Kupang	-	-	-
4. Timor Tengah Selatan	-	-	-
5. Timor Tengah Utara	-	-	-
6. Belu	-	-	-
7. Alor	-	-	-
8. Lembata	-	-	-
9. Flores Timur	-	-	-
10. Sikka	-	-	-
11. Ende	-	-	-
12. Ngada	-	-	-
13. Manggarai	-	-	-
14. Rote Ndao	-	-	-
15. Manggarai Barat	-	-	-
16. Sumba Tengah	-	-	-
17. Sumba Barat Daya	-	-	-
18. Nagekeo	-	-	-
19. Manggarai Timur	-	-	-
20. Sabu Raijua	-	-	-
21. Malaka	-	-	-
Kota / Municipality			
1. Kota Kupang	-	46	46
Nusa Tenggara Timur			
	-	46	46

Sumber/Source: Kementerian Agama, Data Semester Ganjil/ Ministry of Religious Affairs, Odd Semester Data

Tabel 4.1.12 **Persentase Penduduk Usia 7–24 Tahun Menurut Jenis Kelamin, Kelompok Umur Sekolah, dan Partisipasi Sekolah¹ di Provinsi Nusa Tenggara Timur, 2017-2019**
Percentage of Population Aged 7–24 Years by Sex, School Age Group, and School Participation¹ in Nusa Tenggara Timur Province, 2017-2019

Jenis Kelamin dan Kelompok Umur Sekolah <i>Sex and School Age Group</i>	2017		
	Tidak/Belum Pernah Sekolah <i>Not/Never Attending School</i>	Masih Sekolah <i>Attending School</i>	Tidak Sekolah Lagi <i>Not Attending School Anymore</i>
(1)	(2)	(3)	(4)
Laki-laki/ <i>Male</i>			
7-12	1,50	97,90	NA
13-15	NA	93,71	5,52
16-18	NA	71,97	26,74
19-24	2,55	30,01	67,44
7-24	1,60	75,13	23,27
Perempuan/ <i>Female</i>			
7-12	1,07	98,65	NA
13-15	NA	95,88	3,87
16-18	NA	77,48	20,87
19-24	1,90	25,47	72,63
7-24	1,23	75,76	23,01
Jumlah/ <i>Total</i>			
7-12	1,29	98,27	NA
13-15	NA	94,76	4,72
16-18	1,46	74,65	23,89
19-24	2,23	27,80	69,97
7-24	1,42	75,43	23,14

Bersambung ke hal berikut / *Continued to next page ...*

Lanjutan Tabel/Continued Table 4.1.12

Jenis Kelamin dan Kelompok Umur Sekolah <i>Sex and School Age Group</i>	2018		
	Tidak/Belum Pernah Sekolah <i>Not/Never Attending School</i>	Masih Sekolah <i>Attending School</i>	Tidak Sekolah Lagi <i>Not Attending School Anymore</i>
(1)	(2)	(3)	(4)
Laki-laki/ <i>Male</i>			
7-12	1,16	98,09	NA
13-15	NA	93,76	5,73
16-18	NA	72,84	25,87
19-24	1,89	28,34	69,76
7-24	1,25	74,86	23,90
Perempuan/ <i>Female</i>			
7-12	1,33	98,47	NA
13-15	NA	96,21	2,95
16-18	NA	76,90	22,19
19-24	1,52	28,19	70,29
7-24	1,22	76,08	22,70
Jumlah/ <i>Total</i>			
7-12	1,25	98,28	NA
13-15	0,67	94,95	4,38
16-18	NA	74,83	24,06
19-24	1,71	28,27	70,02
7-24	1,23	75,46	23,30

Lanjutan Tabel/Continued Table 4.1.12

Jenis Kelamin dan Kelompok Umur Sekolah Sex and School Age Group	2019		
	Tidak/Belum Pernah Sekolah Not/Never Attending School	Masih Sekolah Attending School	Tidak Sekolah Lagi Not Attending School Anymore
(1)	(2)	(3)	(4)
Laki-laki/Male			
7-12	1,10	98,07	0,83
13-15	0,40	93,67	5,93
16-18	1,00	73,64	25,36
19-24	1,74	29,47	68,80
7-24	1,12	74,80	24,08
Perempuan/Female			
7-12	0,70	98,88	0,43
13-15	0,34	96,65	3,00
16-18	1,45	77,19	21,36
19-24	1,18	29,06	69,77
7-24	0,88	76,52	22,60
Jumlah/Total			
7-12	0,90	98,47	0,63
13-15	0,37	95,11	4,51
16-18	1,22	75,36	23,42
19-24	1,47	29,27	69,27
7-24	1,00	75,64	23,36

Catatan/Note: ¹ Termasuk pendidikan nonformal (Paket A, Paket B, atau Paket C)/Including Package A, Package B, or Package C
 Sumber/Source: BPS, Survei Sosial Ekonomi Nasional (Susenas)/BPS-Statistics Indonesia, National Socioeconomic Survey

Tabel
Table 4.1.13

Angka Partisipasi Murni (APM) dan Angka Partisipasi Kasar (APK) Menurut Jenjang Pendidikan di Provinsi Nusa Tenggara Timur, 2018-2019
Net Participation Rates and Gross Participation Rates by Educational Level in Nusa Tenggara Timur Province, 2018-2019

Jenjang Pendidikan Educational Level	Angka Partisipasi Murni (APM) Net Participation Rates		Angka Partisipasi Kasar (APK) Gross Participation Rates	
	2018	2019	2018	2019
(1)	(2)	(3)	(4)	(5)
SD/MI Elementary School	96,12	96,16	116,58	114,95
SMP/MTs Junior High School	68,14	69,19	88,51	87,82
SMA/SMK/MA Senior High School	53,67	53,68	77,81	84,63

Sumber/Source: BPS, Survei Sosial Ekonomi Nasional (Susenas)/BPS-Statistics Indonesia, National Socioeconomic Survey

Tabel
Table 4.1.14

Persentase Penduduk Berumur 15 Tahun ke Atas yang Melek Huruf Menurut Golongan Umur dan Daerah Tempat Tinggal di Provinsi Nusa Tenggara Timur, 2018-2019
Percentage of Literate People Aged 15 Years and Over by Age Group and Urban-Rural Classification in Nusa Tenggara Timur Province, 2018-2019

Kelompok Umur Age Group	Perkotaan Urban		Perdesaan Rurals		Perkotaan+Perdesaan Urban+Rural	
	2018	2019	2018	2019	2018	2019
(1)	(2)	(3)	(4)	(5)	(6)	(7)
15-19	99,87	99,47	98,82	98,81	99,10	98,99
20-24	99,32	99,92	97,21	97,99	97,80	98,56
25-29	99,58	99,19	97,54	97,61	98,06	98,04
30-34	97,34	98,92	94,77	95,61	95,40	96,43
35-39	98,74	99,13	93,68	94,81	94,92	95,85
40-44	98,65	98,30	93,56	94,78	94,79	95,62
45-49	95,87	97,03	89,94	92,04	91,26	93,14
50+	90,27	94,10	75,16	78,62	78,33	82,11
Jumlah/Total	96,93	97,92	90,29	91,67	91,90	93,24
15-24	99,61	99,68	98,10	98,45	98,51	98,80
15-44	99,05	99,25	96,25	96,86	96,97	97,49
15+	96,93	97,92	90,29	91,67	91,90	93,24
45+	94,80	94,78	88,56	81,84	90,00	84,74

Sumber/Source: BPS, Survei Sosial Ekonomi Nasional (Susenas)/BPS-Statistics Indonesia, National Socioeconomic Survey

Tabel
Table 4.1.15

Jumlah Desa¹/Kelurahan yang Memiliki Fasilitas Sekolah Menurut Kabupaten/Kota dan Tingkat Pendidikan di Provinsi Nusa Tenggara Timur, 2014, 2018, 2019
Number of Villages¹ Having Educational Facilities by Regency/Municipality and Educational Level in Nusa Tenggara Timur Province, 2014, 2018, 2019

Kabupaten/Kota Regency/Municipality	SD Primary School		
	2014	2018	2019
(1)	(2)	(3)	(4)
Kabupaten / Regency			
1. Sumba Barat	68	69	67
2. Sumba Timur	154	155	155
3. Kupang	176	177	177
4. Timor Tengah Selatan	272	273	272
5. Timor Tengah Utara	183	183	182
6. Belu	78	76	76
7. Alor	173	174	174
8. Lembata	138	139	139
9. Flores Timur	230	228	232
10. Sikka	156	156	156
11. Ende	251	252	248
12. Ngada	137	141	140
13. Manggarai	158	162	162
14. Rote Ndao	88	114	114
15. Manggarai Barat	160	160	160
16. Sumba Tengah	62	63	62
17. Sumba Barat Daya	129	170	170
18. Nagekeo	113	112	112
19. Manggarai Timur	175	174	175
20. Sabu Raijua	57	59	59
21. Malaka	123	122	122
Kota / Municipality			
1. Kota Kupang	48	48	48
Nusa Tenggara Timur	3 129	3 207	3 202

Bersambung ke hal berikut / Continued to next page...

Lanjutan Tabel/Continued Table 4.1.15

Kabupaten/Kota Regency/Municipality	SMP Junior High School		
	2014	2018	2019
(1)	(5)	(6)	(7)
Kabupaten / Regency			
1. Sumba Barat	34	39	38
2. Sumba Timur	63	69	72
3. Kupang	117	132	135
4. Timor Tengah Selatan	149	156	159
5. Timor Tengah Utara	77	84	84
6. Belu	37	42	45
7. Alor	92	108	112
8. Lembata	46	51	52
9. Flores Timur	68	75	73
10. Sikka	66	74	72
11. Ende	77	81	81
12. Ngada	52	61	60
13. Manggarai	56	65	68
14. Rote Ndao	33	39	42
15. Manggarai Barat	68	87	90
16. Sumba Tengah	27	31	30
17. Sumba Barat Daya	64	102	106
18. Nagekeo	51	57	56
19. Manggarai Timur	118	125	124
20. Sabu Raijua	17	21	22
21. Malaka	49	57	58
Kota / Municipality			
1. Kota Kupang	30	33	34
Nusa Tenggara Timur	1 391	1 589	1 613

Bersambung ke hal berikut / Continued to next page...

Lanjutan Tabel/Continued Table 4.1.15

Kabupaten/Kota Regency/Municipality	SMA Senior High School		
	2014	2018	2019
(1)	(8)	(9)	(10)
Kabupaten / Regency			
1. Sumba Barat	8	7	8
2. Sumba Timur	14	20	19
3. Kupang	53	60	60
4. Timor Tengah Selatan	35	48	51
5. Timor Tengah Utara	25	27	30
6. Belu	17	19	21
7. Alor	29	39	43
8. Lembata	8	13	14
9. Flores Timur	26	30	32
10. Sikka	16	18	19
11. Ende	18	19	20
12. Ngada	9	15	17
13. Manggarai	22	23	24
14. Rote Ndao	10	13	14
15. Manggarai Barat	25	34	35
16. Sumba Tengah	4	5	6
17. Sumba Barat Daya	10	22	29
18. Nagekeo	10	16	14
19. Manggarai Timur	36	47	45
20. Sabu Raijua	7	7	8
21. Malaka	23	35	38
Kota / Municipality			
1. Kota Kupang	23	27	28
Nusa Tenggara Timur	428	544	575

Bersambung ke hal berikut / Continued to next page...

Lanjutan Tabel/Continued Table 4.1.15

Kabupaten/Kota Regency/Municipality	SMK Vocational School		
	2014	2018	2019
(1)	(11)	(12)	(13)
Kabupaten / Regency			
1. Sumba Barat	6	7	9
2. Sumba Timur	11	11	11
3. Kupang	19	28	23
4. Timor Tengah Selatan	28	35	30
5. Timor Tengah Utara	13	18	19
6. Belu	8	11	10
7. Alor	17	18	16
8. Lembata	7	8	8
9. Flores Timur	11	16	16
10. Sikka	7	13	14
11. Ende	10	11	11
12. Ngada	6	11	12
13. Manggarai	8	8	14
14. Rote Ndao	6	9	9
15. Manggarai Barat	10	10	11
16. Sumba Tengah	3	4	4
17. Sumba Barat Daya	10	30	28
18. Nagekeo	5	5	5
19. Manggarai Timur	10	12	10
20. Sabu Raijua	3	3	2
21. Malaka	5	5	5
Kota / Municipality			
1. Kota Kupang	14	15	13
Nusa Tenggara Timur	217	288	280

Bersambung ke hal berikut / Continued to next page...

Lanjutan Tabel/Continued Table 4.1.15

Kabupaten/Kota Regency/Municipality	Perguruan Tinggi University		
	2014	2018	2019
(1)	(14)	(15)	(16)
Kabupaten / Regency			
1. Sumba Barat	1	2	2
2. Sumba Timur	4	4	4
3. Kupang	6	4	6
4. Timor Tengah Selatan	4	4	5
5. Timor Tengah Utara	2	2	3
6. Belu	2	2	2
7. Alor	1	2	2
8. Lembata	-	-	-
9. Flores Timur	3	1	1
10. Sikka	4	6	6
11. Ende	3	4	3
12. Ngada	2	2	1
13. Manggarai	4	3	3
14. Rote Ndao	1	1	1
15. Manggarai Barat	-	-	1
16. Sumba Tengah	-	-	-
17. Sumba Barat Daya	3	2	2
18. Nagekeo	2	4	2
19. Manggarai Timur	-	-	1
20. Sabu Raijua	-	1	1
21. Malaka	1	1	1
Kota / Municipality			
1. Kota Kupang	15	17	16
Nusa Tenggara Timur	58	62	63

Catatan/Note: ¹ Desa pada tabel ini termasuk Unit Permukiman Transmigrasi (UPT) yang masih dibina oleh kementerian terkait dan nagari di Provinsi Sumatera Barat/Villages in this table include Transmigration Settlement Unit which is still fostered by the relevant ministries and the nagari in the Province of Sumatera Barat

Sumber/Source: BPS, Pendataan Potensi Desa (Podes)/ BPS—Statistics Indonesia, Village Potential Data Collection

4.2 KESEHATAN HEALTH

Tabel 4.2.1 **Jumlah Desa¹/Kelurahan Yang Memiliki Sarana Kesehatan Menurut Kabupaten/Kota di Provinsi Nusa Tenggara Timur, 2014, 2018, 2019**
Number of Villages¹ Having Health Facilities by Regency/ Municipality in Nusa Tenggara Timur Province, 2014, 2018, 2019

Kabupaten/Kota Regency/Municipality	Rumah Sakit Hospital		
	2014	2018	2019
(1)	(2)	(3)	(4)
Kabupaten / Regency			
1. Sumba Barat	2	2	2
2. Sumba Timur	3	3	3
3. Kupang	1	1	2
4. Timor Tengah Selatan	2	2	2
5. Timor Tengah Utara	1	3	3
6. Belu	4	4	4
7. Alor	2	3	3
8. Lembata	3	3	3
9. Flores Timur	1	1	1
10. Sikka	3	3	3
11. Ende	2	2	2
12. Ngada	1	1	1
13. Manggarai	2	2	2
14. Rote Ndao	1	1	1
15. Manggarai Barat	-	2	2
16. Sumba Tengah	1	1	1
17. Sumba Barat Daya	1	1	1
18. Nagekeo	-	1	1
19. Manggarai Timur	-	-	-
20. Sabu Raijua	1	1	2
21. Malaka	1	1	1
Kota / Municipality			
1. Kota Kupang	8	10	10
Nusa Tenggara Timur	40	48	50

Bersambung ke hal berikut / Continued to next page...

Lanjutan Tabel/Continued Table 4.2.1

Kabupaten/Kota Regency/Municipality	Rumah Sakit Bersalin Maternity Hospital		
	2014	2018	2019
(1)	(5)	(6)	(7)
Kabupaten / Regency			
1. Sumba Barat	-	-	-
2. Sumba Timur	2	-	-
3. Kupang	3	-	-
4. Timor Tengah Selatan	-	-	-
5. Timor Tengah Utara	1	2	-
6. Belu	-	-	1
7. Alor	2	-	-
8. Lembata	-	-	-
9. Flores Timur	-	-	-
10. Sikka	2	-	-
11. Ende	1	1	-
12. Ngada	-	-	-
13. Manggarai	-	-	-
14. Rote Ndao	-	-	-
15. Manggarai Barat	-	-	-
16. Sumba Tengah	-	-	-
17. Sumba Barat Daya	-	-	-
18. Nagekeo	-	-	-
19. Manggarai Timur	-	-	-
20. Sabu Raijua	-	1	-
21. Malaka	-	-	-
Kota / Municipality			
1. Kota Kupang	5	-	2
Nusa Tenggara Timur	16	4	3

Bersambung ke hal berikut / Continued to next page...

Lanjutan Tabel/Continued Table 4.2.1

Kabupaten/Kota Regency/Municipality	Poliklinik Polyclinic		
	2014	2018	2019
(1)	(8)	(9)	(10)
Kabupaten / Regency			
1. Sumba Barat	4	6	4
2. Sumba Timur	1	3	4
3. Kupang	5	5	11
4. Timor Tengah Selatan	7	7	4
5. Timor Tengah Utara	7	9	9
6. Belu	8	7	8
7. Alor	2	3	3
8. Lembata	2	-	-
9. Flores Timur	10	16	6
10. Sikka	4	3	5
11. Ende	7	11	7
12. Ngada	4	2	2
13. Manggarai	4	5	1
14. Rote Ndao		-	-
15. Manggarai Barat	2	2	3
16. Sumba Tengah	1	1	1
17. Sumba Barat Daya	3	4	5
18. Nagekeo	9	7	9
19. Manggarai Timur	6	4	5
20. Sabu Raijua	-	-	-
21. Malaka	4	4	3
Kota / Municipality			
1. Kota Kupang	9	9	15
Nusa Tenggara Timur	99	108	105

Bersambung ke hal berikut / Continued to next page...

Lanjutan Tabel/Continued Table 4.2.1

Kabupaten/Kota Regency/Municipality	Puskesmas Public Health Center		
	2014	2018	2019
(1)	(11)	(12)	(13)
Kabupaten / Regency			
1. Sumba Barat	9	11	11
2. Sumba Timur	23	23	25
3. Kupang	26	25	26
4. Timor Tengah Selatan	29	39	35
5. Timor Tengah Utara	25	27	26
6. Belu	17	19	22
7. Alor	22	26	28
8. Lembata	9	9	9
9. Flores Timur	20	22	22
10. Sikka	23	23	25
11. Ende	23	25	25
12. Ngada	13	15	17
13. Manggarai	23	22	23
14. Rote Ndao	15	12	12
15. Manggarai Barat	16	19	20
16. Sumba Tengah	8	9	8
17. Sumba Barat Daya	12	14	16
18. Nagekeo	7	7	7
19. Manggarai Timur	22	28	31
20. Sabu Raijua	6	8	6
21. Malaka	17	20	20
Kota / Municipality			
1. Kota Kupang	12	11	11
Nusa Tenggara Timur	377	414	425

Bersambung ke hal berikut / Continued to next page ...

Lanjutan Tabel/Continued Table 4.2.1

Kabupaten/Kota Regency/Municipality	Puskesmas Pembantu Subsidiary of Public Health Center		
	2014	2018	2019
(1)	(14)	(15)	(16)
Kabupaten / Regency			
1. Sumba Barat	11	13	11
2. Sumba Timur	72	86	75
3. Kupang	153	152	151
4. Timor Tengah Selatan	42	45	37
5. Timor Tengah Utara	41	33	31
6. Belu	16	16	15
7. Alor	41	56	48
8. Lembata	29	26	27
9. Flores Timur	38	40	38
10. Sikka	57	57	50
11. Ende	39	38	41
12. Ngada	26	33	33
13. Manggarai	63	63	63
14. Rote Ndao	66	78	78
15. Manggarai Barat	32	32	36
16. Sumba Tengah	15	11	14
17. Sumba Barat Daya	33	43	44
18. Nagekeo	35	36	34
19. Manggarai Timur	54	64	60
20. Sabu Raijua	58	57	58
21. Malaka	23	19	25
Kota / Municipality			
1. Kota Kupang	36	32	34
Nusa Tenggara Timur	980	1 030	1 003

Bersambung ke hal berikut / Continued to next page...

Lanjutan Tabel/Continued Table 4.2.1

Kabupaten/Kota Regency/Municipality	Apotek Pharmacy		
	2014	2018	2019
(1)	(17)	(18)	(19)
Kabupaten / Regency			
1. Sumba Barat	4	5	6
2. Sumba Timur	4	7	7
3. Kupang	4	6	8
4. Timor Tengah Selatan	4	6	8
5. Timor Tengah Utara	3	6	6
6. Belu	5	9	9
7. Alor	4	7	7
8. Lembata	7	6	7
9. Flores Timur	10	12	12
10. Sikka	9	13	10
11. Ende	6	12	12
12. Ngada	3	7	8
13. Manggarai	4	14	15
14. Rote Ndao	3	6	6
15. Manggarai Barat	5	6	6
16. Sumba Tengah	-	1	1
17. Sumba Barat Daya	3	4	6
18. Nagekeo	4	8	8
19. Manggarai Timur	2	6	7
20. Sabu Raijua	1	1	1
21. Malaka	2	1	3
Kota / Municipality			
1. Kota Kupang	26	29	32
Nusa Tenggara Timur	113	172	185

Catatan/Note: 2014 - *Desa pada tabel ini termasuk Unit Permukiman Transmigrasi (UPT) yang masih dibina oleh kementerian terkait dan nagari di Provinsi Sumatera Barat/Villages in this table include Transmigration Settlement Unit which is still fostered by the relevant ministries and the nagari in the Province of Sumatera Barat

2018 - *Desa pada tabel ini termasuk Unit Permukiman Transmigrasi (UPT) yang masih dibina oleh kementerian terkait dan nagari di Provinsi Sumatera Barat/Villages in this table include Transmigration Settlement Unit which is still fostered by the relevant ministries and the nagari in the Province of Sumatera Barat

2019 - *Desa pada tabel ini termasuk Unit Permukiman Transmigrasi (UPT) yang masih dibina oleh kementerian terkait dan nagari di Provinsi Sumatera Barat/Villages in this table include Transmigration Settlement Unit which is still fostered by the relevant ministries and the nagari in the Province of Sumatera Barat

Sumber/Source: BPS, Pendataan Potensi Desa (Podes)/BPS-Statistics Indonesia, Village Potential Data Collecting

Tabel
Table 4.2.2

Distribusi Persentase Wanita Berumur 15–49 Tahun yang Pernah Kawin dan Melahirkan Hidup dalam Dua Tahun Terakhir Menurut Kabupaten/Kota dan Penolong Persalinan di Provinsi Nusa Tenggara Timur, 2018–2019
Percentage Distribution of Ever Married Women Aged 15–49 Years Who Had Live Birth in The Two Years Preceding The Survey by Regency/Municipality and Last Birth Attendance in Nusa Tenggara Timur Province, 2018–2019

Kabupaten/Kota Regency/Municipality	Dokter ¹ Doctor ¹		Bidan Midwife		Tenaga Kesehatan Lain ² Other Medical Personnel ²	
	2018	2019	2018	2019	2018	2019
(1)	(2)	(3)	(4)	(5)	(6)	(7)
Kabupaten / Regency						
1. Sumba Barat	28,71	26,49	64,24	66,06	7,04	7,45
2. Sumba Timur	35,19	18,73	52,09	70,01	12,71	11,26
3. Kupang	35,24	22,80	36,28	49,67	28,49	27,53
4. Timor Tengah Selatan	18,91	10,82	57,00	67,25	22,85	21,93
5. Timor Tengah Utara	22,71	8,39	70,15	81,35	7,15	10,26
6. Belu	30,56	8,22	62,61	83,60	6,83	8,18
7. Alor	21,43	17,00	35,44	51,06	42,46	31,94
8. Lembata	50,10	38,12	48,17	57,63	1,72	4,25
9. Flores Timur	19,86	15,33	80,14	81,91	NA	2,76
10. Sikka	20,53	31,14	78,37	67,98	1,11	0,88
11. Ende	20,70	15,57	76,20	74,07	1,70	10,35
12. Ngada	24,32	25,68	73,56	73,36	2,11	0,96
13. Manggarai	9,03	26,66	82,53	66,27	8,44	7,08
14. Rote Ndao	14,59	14,36	57,98	46,22	27,43	39,42
15. Manggarai Barat	17,96	30,14	65,80	56,10	16,23	13,76
16. Sumba Tengah	17,50	19,17	64,28	67,02	18,22	13,81
17. Sumba Barat Daya	10,66	9,14	42,71	42,89	45,53	47,97
18. Nagekeo	20,29	22,83	78,20	70,89	1,51	6,27
19. Manggarai Timur	8,23	5,61	50,54	58,91	41,23	35,48
20. Sabu Raijua	16,18	17,99	31,15	53,44	52,66	28,57
21. Malaka	24,19	10,17	63,44	78,25	12,38	11,58
Kota / Municipality						
1. Kota Kupang	75,57	61,12	18,97	28,70	5,46	10,18
Nusa Tenggara Timur	24,58	20,87	57,51	61,33	17,64	17,80

Catatan/Note: ¹Dokter kandungan dan dokter umum/Obstetrician and general practice doctor

²Termasuk Perawat dan tenaga medis lainnya (pada tahun 2017 tenaga kesehatan lainnya adalah perawat) dan yang tidak menggunakan penolong persalinan/Including Nurse and other medical personnel (in 2017, other medical personnel is nurse) and not using a birth attender

Sumber/Source: BPS, Survei Sosial Ekonomi Nasional (Susenas)/BPS-Statistics Indonesia, National Socioeconomic Survey

Tabel
Table 4.2.4

Persentase Penduduk yang Mempunyai Keluhan Kesehatan Selama Sebulan Terakhir Menurut Kabupaten/Kota di Provinsi Nusa Tenggara Timur, 2014-2019
Percentage of People Who Had Health Complaint During a Month Prior to The Survey by Regency/Municipality in Nusa Tenggara Timur Province, 2014-2019

Kabupaten/Kota Regency/Municipality	2014	2015	2016	2017	2018	2019
(1)	(2)	(3)	(4)	(5)	(6)	(7)
Kabupaten / Regency						
1. Sumba Barat	56,35	34,8	39,75	32,75	29,71	43,78
2. Sumba Timur	53,22	37,99	38,33	46,67	49,75	44,38
3. Kupang	32,90	42,42	33,86	39,85	37,5	44,25
4. Timor Tengah Selatan	28,46	38,44	33,52	38,95	37,08	38,08
5. Timor Tengah Utara	35,23	45,89	40,8	35,59	41,76	40,78
6. Belu	25,75	43,22	29,55	30,47	32,63	26,52
7. Alor	29,19	27,71	27,54	27,1	36,54	38,95
8. Lembata	36,31	37,19	40,36	38,84	41,33	38,39
9. Flores Timur	37,73	38,97	36,45	30,27	40,04	44,23
10. Sikka	29,98	33,89	34,06	39,85	52,72	56,67
11. Ende	42,30	42,04	30,88	30,63	33,17	38,20
12. Ngada	31,90	38,49	34,1	26,78	44,37	38,60
13. Manggarai	38,63	34,09	27,65	30,72	42,31	40,23
14. Rote Ndao	30,16	34,14	37,99	33,76	43,73	37,29
15. Manggarai Barat	38,89	36,87	28,72	23,26	27,45	36,09
16. Sumba Tengah	63,34	53,57	44,23	47,91	34,4	64,20
17. Sumba Barat Daya	25,50	32,18	25,01	39,99	37,35	50,34
18. Nagekeo	40,56	45,86	34,25	37,45	45,29	35,52
19. Manggarai Timur	30,83	32,38	27,99	30,34	34,38	28,69
20. Sabu Raijua	43,37	21,5	21,05	21,02	33,24	29,48
21. Malaka	...	38,81	25,98	25,73	23,48	22,86
Kota / Municipality						
1. Kota Kupang	19,31	31,05	24,66	42,5	29,25	43,61
Nusa Tenggara Timur	33,85	37,03	31,81	34,86	37,71	40,39

Sumber/Source: BPS, Survei Sosial Ekonomi Nasional (Susenas)/BPS-Statistics Indonesia, National Socioeconomic Survey

Tabel
Table 4.2.7

Persentase Penduduk yang Mempunyai Keluhan Kesehatan dan Berobat Jalan Selama Sebulan Terakhir Menurut Kabupaten/ Kota di Provinsi Nusa Tenggara Timur, 2015–2019
Percentage of People Who Had Health Complaint and Had Outpatient During a Month Prior to the Survey by Regency/ Municipality in Nusa Tenggara Timur Province, 2015–2019

Kabupaten/Kota Regency/Municipality	2015	2016	2017	2018	2019
(1)	(2)	(3)	(4)	(5)	(6)
Kabupaten / Regency					
1. Sumba Barat	71,39	77,12	40,03	64,84	63,81
2. Sumba Timur	54,93	57,97	43,32	48,21	64,03
3. Kupang	60,67	54,17	48,80	47,19	55,26
4. Timor Tengah Selatan	49,24	46,56	49,51	35,28	48,17
5. Timor Tengah Utara	74,29	64,19	53,95	53,93	56,37
6. Belu	62,34	67,18	45,63	47,81	57,47
7. Alor	56,92	57,60	53,99	52,39	56,52
8. Lembata	64,76	71,90	60,84	54,33	56,95
9. Flores Timur	67,03	70,56	61,09	63,50	48,49
10. Sikka	57,72	56,29	50,62	49,82	49,56
11. Ende	54,42	46,93	46,58	49,21	44,87
12. Ngada	65,49	78,21	60,52	56,15	65,44
13. Manggarai	62,84	47,48	42,22	30,90	49,95
14. Rote Ndao	48,81	47,88	44,15	48,29	58,83
15. Manggarai Barat	80,33	80,89	53,59	66,54	56,66
16. Sumba Tengah	63,59	58,80	51,73	61,25	71,08
17. Sumba Barat Daya	64,70	61,61	48,37	54,90	52,05
18. Nagekeo	74,43	68,94	58,13	57,15	61,52
19. Manggarai Timur	64,49	57,03	35,72	39,40	45,73
20. Sabu Raijua	51,20	62,28	61,62	57,08	62,06
21. Malaka	54,50	66,14	51,37	52,78	60,38
Kota / Municipality					
1. Kota Kupang	51,07	49,22	35,21	40,68	39,21
Nusa Tenggara Timur	61,13	59,38	48,03	48,86	53,06

Sumber/Source: BPS, Survei Sosial Ekonomi Nasional (Susenas)/BPS-Statistics Indonesia, National Socioeconomic Survey

Tabel
Table 4.2.8

Distribusi Persentase Penduduk yang Mempunyai Keluhan Kesehatan Selama Sebulan Terakhir dan Tidak Berobat Jalan Menurut Kabupaten/Kota dan Alasan Utama Tidak Berobat Jalan di Provinsi Nusa Tenggara Timur, 2019
Percentage Distribution of People Who Had Health Complaint During a Month Prior to the Survey and Had Not Outpatient by Province and Main Reason for not Outpatient in Nusa Tenggara Timur Province, 2019

Kabupaten/Kota Regency/Municipality	Tidak punya biaya berobat No money for outpatient	Tidak ada biaya transportasi No money for transportation	Tidak ada sarana transportasi No transportation utilities
(1)	(2)	(3)	(4)
Kabupaten / Regency			
1. Sumba Barat	1,20	0,49	0,00
2. Sumba Timur	2,42	4,42	1,35
3. Kupang	0,62	1,98	8,70
4. Timor Tengah Selatan	0,75	3,43	0,00
5. Timor Tengah Utara	2,31	1,01	0,00
6. Belu	2,27	1,48	0,00
7. Alor	1,30	0,94	0,19
8. Lembata	1,67	0,36	0,00
9. Flores Timur	0,23	0,14	0,00
10. Sikka	0,97	1,07	0,00
11. Ende	4,81	0,00	0,00
12. Ngada	0,00	0,00	2,79
13. Manggarai	1,01	0,26	0,00
14. Rote Ndao	0,95	0,25	0,00
15. Manggarai Barat	1,58	0,79	0,00
16. Sumba Tengah	0,00	1,41	2,07
17. Sumba Barat Daya	1,95	0,82	0,00
18. Nagekeo	0,58	0,00	0,07
19. Manggarai Timur	2,54	0,79	0,00
20. Sabu Raijua	0,00	0,00	0,00
21. Malaka	0,00	0,45	0,00
Kota / Municipality			
1. Kota Kupang	0,00	0,00	0,00
Nusa Tenggara Timur	1,28	1,05	0,82

Bersambung ke hal berikut / Continued to next page ...

Lanjutan Tabel/Continued Table 4.2.8

Kabupaten/Kota Regency/Municipality	Waktu tunggu pelayanan lama Long lay time for health services	Mengobati sendiri Self treatment	Tidak ada yang mendampingi No accompanying
(1)	(5)	(6)	(7)
Kabupaten / Regency			
1. Sumba Barat	0,00	52,61	0,00
2. Sumba Timur	0,98	53,84	0,80
3. Kupang	0,00	59,29	0,41
4. Timor Tengah Selatan	0,00	74,12	0,29
5. Timor Tengah Utara	0,00	76,00	0,14
6. Belu	0,00	75,65	0,22
7. Alor	2,33	72,14	0,00
8. Lembata	0,00	69,29	0,26
9. Flores Timur	0,00	47,63	0,00
10. Sikka	1,05	78,06	0,00
11. Ende	0,00	81,79	0,00
12. Ngada	0,00	40,02	0,00
13. Manggarai	0,67	59,03	0,44
14. Rote Ndao	0,00	67,19	0,30
15. Manggarai Barat	0,00	80,72	0,16
16. Sumba Tengah	0,00	51,93	0,00
17. Sumba Barat Daya	0,38	75,12	0,11
18. Nagekeo	0,00	69,66	0,74
19. Manggarai Timur	10,75	82,32	0,00
20. Sabu Raijua	0,00	59,59	0,39
21. Malaka	0,28	83,96	0,00
Kota / Municipality			
1. Kota Kupang	2,50	77,19	0,00
Nusa Tenggara Timur	1,03	69,77	0,18

Bersambung ke hal berikut / Continued to next page...

Lanjutan Tabel/Continued Table 4.2.8

Kabupaten/Kota Regency/Municipality	Merasa tidak perlu Not necessary	Lainnya Others	Jumlah Total
(1)	(8)	(9)	(10)
Kabupaten / Regency			
1. Sumba Barat	42,50	3,20	100,00
2. Sumba Timur	34,16	2,03	100,00
3. Kupang	24,85	4,15	100,00
4. Timor Tengah Selatan	21,40	0,00	100,00
5. Timor Tengah Utara	20,09	0,44	100,00
6. Belu	16,93	3,44	100,00
7. Alor	23,10	0,00	100,00
8. Lembata	25,17	3,26	100,00
9. Flores Timur	50,83	1,18	100,00
10. Sikka	18,86	0,00	100,00
11. Ende	12,76	0,64	100,00
12. Ngada	55,66	1,53	100,00
13. Manggarai	37,03	1,55	100,00
14. Rote Ndao	31,26	0,05	100,00
15. Manggarai Barat	16,38	0,37	100,00
16. Sumba Tengah	44,41	0,18	100,00
17. Sumba Barat Daya	21,62	0,00	100,00
18. Nagekeo	24,06	4,89	100,00
19. Manggarai Timur	3,48	0,12	100,00
20. Sabu Raijua	39,74	0,28	100,00
21. Malaka	12,68	2,63	100,00
Kota / Municipality			
1. Kota Kupang	19,44	0,87	100,00
Nusa Tenggara Timur	24,74	1,14	100,00

Sumber/Source: BPS, Survei Sosial Ekonomi Nasional (Susenas)/BPS-Statistics Indonesia, National Socioeconomic Survey

Tabel
Table 4.2.10

Persentase Penduduk yang Memiliki Jaminan Kesehatan Menurut Kabupaten/Kota dan Jenis Jaminan di Provinsi Nusa Tenggara Timur, 2018-2019
Percentage of Population Who Has Health Insurance by Regency/ Municipality and Types of Health Insurance in Nusa Tenggara Timur, 2018-2019

Kabupaten/Kota Regency/Municipality	BPJS Kesehatan Penerima Bantuan Iuran (PBI) BPJS Health Insurance for poor and near poor		BPJS Kesehatan Non-Penerima Bantuan Iuran (Non-PBI) Non-PBI BPJS Health	
	2018	201	2018	2019
(1)	(2)	(3)	(4)	(5)
Kabupaten / Regency				
1. Sumba Barat	54,33	73,12	9,03	9,51
2. Sumba Timur	53,01	56,79	5,93	10,25
3. Kupang	35,86	44,88	16,93	12,85
4. Timor Tengah Selatan	40,08	41,35	3,12	9,36
5. Timor Tengah Utara	40,14	41,89	14,82	12,04
6. Belu	39,33	35,83	16,95	18,73
7. Alor	48,85	49,04	16,45	15,89
8. Lembata	47,59	49,59	8,25	16,36
9. Flores Timur	35,91	36,89	7,02	13,07
10. Sikka	43,91	49,85	7,29	12,76
11. Ende	36,03	36,20	5,64	9,90
12. Ngada	23,33	20,54	6,17	10,87
13. Manggarai	47,57	50,51	3,42	9,45
14. Rote Ndao	49,9	47,80	5,48	8,31
15. Manggarai Barat	32,98	47,57	6,24	7,01
16. Sumba Tengah	76,73	81,72	5,02	8,24
17. Sumba Barat Daya	38,47	54,60	0,62	2,72
18. Nagekeo	25,87	39,86	7,56	6,67
19. Manggarai Timur	28,62	43,37	2,32	5,26
20. Sabu Raijua	53,01	72,19	5,72	6,85
21. Malaka	35,3	20,94	2,14	10,55
Kota / Municipality				
1. Kota Kupang	31,68	29,94	25,07	37,39
Nusa Tenggara Timur	40,18	44,26	8,45	12,40

Bersambung ke hal berikut / Continued to next page...

Lanjutan Tabel/Continued Table 4.2.10

Kabupaten/Kota Regency/Municipality	Jamkesda Regional Health Insurance		Asuransi Swasta Private Insurance		Perusahaan/Kantor Company/Office	
	2018	2019	2018	2019	2018	2019
(1)	(6)	(7)	(8)	(9)	(10)	(11)
Kabupaten / Regency						
1. Sumba Barat	0,52	0,00	0,00	0,00	0,00	0,03
2. Sumba Timur	0,85	0,27	0,27	0,00	0,00	0,16
3. Kupang	23,71	14,64	0,00	0,00	0,22	0,78
4. Timor Tengah Selatan	5,44	2,58	0,00	0,02	0,00	0,09
5. Timor Tengah Utara	2,23	0,47	0,00	0,38	0,00	0,00
6. Belu	1,58	1,84	0,00	0,25	0,00	0,00
7. Alor	0,24	0,51	0,00	0,17	0,00	0,07
8. Lembata	0,09	0,10	0,00	0,32	2,87	0,00
9. Flores Timur	6,17	2,14	0,00	0,24	0,00	0,50
10. Sikka	3,09	1,62	0,00	0,02	2,10	0,10
11. Ende	0,00	0,54	0,00	0,77	0,39	0,07
12. Ngada	61,02	65,16	0,00	0,06	0,00	0,29
13. Manggarai	0,93	0,43	0,00	0,34	0,00	0,06
14. Rote Ndao	20,12	17,92	0,00	0,00	0,00	0,03
15. Manggarai Barat	0,24	2,04	0,00	0,18	0,87	0,00
16. Sumba Tengah	17,04	0,85	0,00	0,07	0,00	0,00
17. Sumba Barat Daya	1,57	0,36	0,00	0,00	0,00	0,12
18. Nagekeo	0,14	0,42	0,00	0,11	0,00	0,00
19. Manggarai Timur	8,07	2,65	0,00	0,00	0,00	0,00
20. Sabu Raijua	31,49	11,16	0,00	0,00	0,00	0,00
21. Malaka	32,14	62,55	0,00	0,19	0,24	0,00
Kota / Municipality						
1. Kota Kupang	6,14	39,28	0,69	0,80	0,00	1,25
Nusa Tenggara Timur	8,46	10,00	0,05	0,20	0,35	0,23

Sumber/Source: BPS, Survei Sosial Ekonomi Nasional (Susenas)/BPS-Statistics Indonesia, National Socioeconomic Survey

4.3 PERUMAHAN DAN LINGKUNGAN HOUSING AND ENVIRONMENT

Tabel 4.3.1 Distribusi Persentase Rumah Tangga Menurut Kabupaten/Kota dan Luas Lantai (m²) di Provinsi Nusa Tenggara Timur, 2019
Percentage Distribution of Household Population by Regency/Municipality and Floor Area (m²) in Nusa Tenggara Timur Province, 2019

Kabupaten/Kota Regency/Municipality	Luas Lantai Floor Area (m ²)					Jumlah Total
	≤19	20-49	50-99	100-149	150+	
(1)	(2)	(3)	(4)	(5)	(6)	(7)
Kabupaten / Regency						
1. Sumba Barat	3,38	42,83	40,47	13,33	0,00	100,00
2. Sumba Timur	1,21	36,37	45,31	11,69	5,41	100,00
3. Kupang	5,30	36,63	48,14	8,34	1,58	100,00
4. Timor Tengah Selatan	2,86	47,34	42,83	4,07	2,90	100,00
5. Timor Tengah Utara	5,64	35,04	51,71	6,33	1,28	100,00
6. Belu	2,85	49,09	42,29	5,66	0,11	100,00
7. Alor	2,24	32,92	51,67	12,26	0,92	100,00
8. Lembata	2,01	52,55	39,34	5,28	0,83	100,00
9. Flores Timur	1,40	44,38	46,20	7,10	0,92	100,00
10. Sikka	1,88	35,83	50,19	11,47	0,63	100,00
11. Ende	3,36	43,32	43,11	6,50	3,71	100,00
12. Ngada	0,74	30,90	50,46	14,23	3,67	100,00
13. Manggarai	1,27	39,60	49,49	6,99	2,65	100,00
14. Rote Ndao	0,16	39,13	48,40	8,01	4,31	100,00
15. Manggarai Barat	1,09	25,83	60,86	11,89	0,34	100,00
16. Sumba Tengah	2,24	46,50	35,98	15,28	0,00	100,00
17. Sumba Barat Daya	0,00	32,43	48,47	15,38	3,72	100,00
18. Nagekeo	0,84	37,16	50,01	10,29	1,71	100,00
19. Manggarai Timur	0,00	23,77	66,35	8,72	1,16	100,00
20. Sabu Raijua	4,85	55,54	33,16	5,93	0,52	100,00
21. Malaka	2,33	50,97	34,49	11,28	0,94	100,00
Kota / Municipality						
1. Kota Kupang	31,52	29,56	23,37	10,12	5,44	100,00
Nusa Tenggara Timur	4,93	38,20	45,57	9,03	2,27	100,00

Sumber/Source: BPS, Survei Sosial Ekonomi Nasional (Susenas)/BPS-Statistics Indonesia, National Socioeconomic Survey

Tabel
Table 4.3.2

**Distribusi Persentase Rumah Tangga Menurut Kabupaten/
Kota dan Sumber Air Minum di Provinsi Nusa Tenggara Timur,
2019**
*Percentage Distribution of Household Population by Regency/
Municipality and Source of Drinking Water in Nusa Tenggara Timur
Province, 2019*

Kabupaten/Kota Regency/Municipality	Leding¹ Piped Water¹	Pompa Pumped Water	Air Dalam Kemasan² Bottled Water²	Sumur Terlindung Protected Well
(1)	(2)	(3)	(4)	(5)
Kabupaten / Regency				
1. Sumba Barat	0,00	6,38	3,83	29,22
2. Sumba Timur	19,10	2,55	5,45	23,84
3. Kupang	7,35	9,80	9,29	32,65
4. Timor Tengah Selatan	12,31	0,69	0,00	12,21
5. Timor Tengah Utara	6,14	8,71	6,92	33,37
6. Belu	7,01	11,22	5,53	31,36
7. Alor	12,79	2,42	3,30	27,14
8. Lembata	24,64	1,86	6,09	6,66
9. Flores Timur	21,86	8,69	5,45	8,38
10. Sikka	18,83	6,22	22,44	8,92
11. Ende	21,73	0,74	8,74	15,36
12. Ngada	38,97	1,25	0,53	8,00
13. Manggarai	37,35	1,83	1,27	1,71
14. Rote Ndao	15,65	1,02	2,65	52,99
15. Manggarai Barat	19,09	0,30	10,13	2,88
16. Sumba Tengah	0,00	3,87	0,54	24,31
17. Sumba Barat Daya	0,00	12,26	0,01	1,14
18. Nagekeo	14,08	9,46	1,87	8,52
19. Manggarai Timur	12,07	0,46	0,43	0,90
20. Sabu Raijua	0,28	1,47	4,73	37,46
21. Malaka	1,09	9,04	10,76	42,74
Kota / Municipality				
1. Kota Kupang	19,94	12,51	52,00	14,78
Nusa Tenggara Timur	15,20	5,50	9,89	17,47

Bersambung ke hal berikut / Continued to next page ...

Lanjutan Tabel/Continued Table 4.3.2

Kabupaten/Kota Regency/Municipality	Sumur Tak Terlindung Unprotected Well	Mata Air Terlindung Protected Spring	Mata Air Tak Terlindung Unprotected Spring	Air Permukaan Surface Water
(1)	(6)	(7)	(8)	(9)
Kabupaten / Regency				
1. Sumba Barat	3,17	30,01	25,78	0,64
2. Sumba Timur	6,62	16,67	21,16	4,60
3. Kupang	11,71	20,80	7,64	0,76
4. Timor Tengah Selatan	10,96	30,29	23,58	9,96
5. Timor Tengah Utara	3,42	27,98	7,45	6,01
6. Belu	6,59	30,96	3,74	3,59
7. Alor	6,57	29,84	10,78	3,65
8. Lembata	2,28	31,40	3,70	0,10
9. Flores Timur	1,06	47,80	2,47	1,67
10. Sikka	4,17	21,51	6,42	0,34
11. Ende	1,91	47,97	3,54	0,00
12. Ngada	1,31	44,01	3,27	0,26
13. Manggarai	0,60	48,79	6,27	1,87
14. Rote Ndao	9,31	15,29	2,85	0,24
15. Manggarai Barat	0,65	56,14	7,45	3,36
16. Sumba Tengah	7,45	16,89	28,14	8,85
17. Sumba Barat Daya	0,24	32,70	26,50	5,88
18. Nagekeo	0,64	57,47	1,49	1,17
19. Manggarai Timur	5,22	70,38	7,09	3,44
20. Sabu Raijua	47,48	3,40	2,09	3,10
21. Malaka	3,92	25,64	2,33	4,42
Kota / Municipality				
1. Kota Kupang	0,52	0,27	0,00	0,00
Nusa Tenggara Timur	5,31	31,65	9,01	2,98

Bersambung ke hal berikut / Continued to next page...

Lanjutan Tabel/Continued Table 4.3.2

Kabupaten/Kota Regency/Municipality	Air Hujan Rainwater Collection	Lainnya Others	Jumlah Total
(1)	(10)	(11)	(12)
Kabupaten / Regency			
1. Sumba Barat	0,96	0,00	100,00
2. Sumba Timur	0,00	0,00	100,00
3. Kupang	0,00	0,00	100,00
4. Timor Tengah Selatan	0,00	0,00	100,00
5. Timor Tengah Utara	0,00	0,00	100,00
6. Belu	0,00	0,00	100,00
7. Alor	3,53	0,00	100,00
8. Lembata	22,96	0,33	100,00
9. Flores Timur	2,63	0,00	100,00
10. Sikka	11,15	0,00	100,00
11. Ende	0,00	0,00	100,00
12. Ngada	2,39	0,00	100,00
13. Manggarai	0,32	0,00	100,00
14. Rote Ndao	0,00	0,00	100,00
15. Manggarai Barat	0,00	0,00	100,00
16. Sumba Tengah	9,95	0,00	100,00
17. Sumba Barat Daya	21,27	0,00	100,00
18. Nagekeo	5,29	0,00	100,00
19. Manggarai Timur	0,00	0,00	100,00
20. Sabu Raijua	0,00	0,00	100,00
21. Malaka	0,05	0,00	100,00
Kota / Municipality			
1. Kota Kupang	0,00	0,00	100,00
Nusa Tenggara Timur		0,01	100,00

Catatan/Note: ¹ Leding meteran dan leding eceran/Metered piped and retail piped tap

² Air kemasan bermerek dan air isi ulang/Branded bottled and total refill water

Sumber/Source: BPS, Survei Sosial Ekonomi Nasional (Susenas)/BPS-Statistics Indonesia, National Socioeconomic Survey

Tabel
Table 4.3.3

**Distribusi Persentase Rumah Tangga Menurut Kabupaten/
Kota dan Sumber Penerangan di Provinsi Nusa Tenggara Timur,
2019**
*Percentage Distribution of Household Population by Regency/
Municipality and Lighting Source in Nusa Tenggara Timur
Province, 2019*

Kabupaten/Kota Regency/Municipality	Listrik PLN State Electricity Company	Listrik Non- PLN Own Electricity Company	Bukan Listrik Non Electricity	Jumlah Total
(1)	(2)	(3)	(4)	(5)
Kabupaten / Regency				
1. Sumba Barat	49,02	26,15	24,84	100,00
2. Sumba Timur	51,52	44,06	4,43	100,00
3. Kupang	77,91	11,92	10,17	100,00
4. Timor Tengah Selatan	43,56	19,96	36,48	100,00
5. Timor Tengah Utara	77,11	8,37	14,52	100,00
6. Belu	86,43	2,06	11,51	100,00
7. Alor	66,78	20,74	12,48	100,00
8. Lembata	85,14	6,28	8,58	100,00
9. Flores Timur	96,02	0,25	3,73	100,00
10. Sikka	79,54	11,06	9,41	100,00
11. Ende	90,94	7,09	1,98	100,00
12. Ngada	79,08	13,96	6,95	100,00
13. Manggarai	72,23	19,39	8,39	100,00
14. Rote Ndao	69,15	17,16	13,69	100,00
15. Manggarai Barat	52,40	25,96	21,65	100,00
16. Sumba Tengah	37,18	44,02	18,80	100,00
17. Sumba Barat Daya	36,41	32,57	31,02	100,00
18. Nagekeo	76,40	11,62	11,98	100,00
19. Manggarai Timur	42,16	33,31	24,53	100,00
20. Sabu Raijua	47,17	24,14	28,69	100,00
21. Malaka	82,79	7,35	9,86	100,00
Kota / Municipality				
1. Kota Kupang	99,93	0,00	0,07	100,00
Nusa Tenggara Timur	70,07	15,91	14,02	100,00

Sumber/Source: BPS, Survei Sosial Ekonomi Nasional (Susenas)/BPS-Statistics Indonesia, National Socioeconomic Survey

Tabel
Table 4.3.4

Distribusi Persentase Rumah Tangga Menurut Kabupaten/Kota dan Penggunaan Fasilitas Tempat Buang Air Besar di Provinsi Nusa Tenggara Timur, 2019
Percentage Distribution of Household Population by Regency/ Municipality and Type of Toilet Facility Used by The Household in Nusa Tenggara Timur, 2019

Kabupaten/Kota Regency/Municipality	Sendiri Not Shared	Bersama Shared	MCK Umum Public Facility	Tidak Menggunakan Not Using	Tidak ada No Facility	Jumlah Total
(1)	(2)	(3)	(4)	(5)	(6)	(7)
Kabupaten / Regency						
1. Sumba Barat	45,99	10,58	3,01	0,00	40,42	100,00
2. Sumba Timur	62,97	9,71	0,84	2,63	23,85	100,00
3. Kupang	84,18	10,40	0,54	0,35	4,54	100,00
4. Timor Tengah Selatan	84,83	7,98	0,00	0,00	7,19	100,00
5. Timor Tengah Utara	72,48	19,77	0,92	0,00	6,83	100,00
6. Belu	77,48	12,62	2,77	0,45	6,68	100,00
7. Alor	78,91	15,76	2,44	0,29	2,60	100,00
8. Lembata	90,40	6,41	0,00	0,00	3,19	100,00
9. Flores Timur	85,78	2,93	0,02	0,40	10,87	100,00
10. Sikka	70,49	13,65	1,99	0,38	13,49	100,00
11. Ende	65,85	28,61	5,54	0,00	0,00	100,00
12. Ngada	83,90	13,67	0,24	0,00	2,20	100,00
13. Manggarai	67,08	16,74	2,81	0,00	13,37	100,00
14. Rote Ndao	71,83	7,75	0,28	0,54	19,59	100,00
15. Manggarai Barat	68,24	10,07	5,32	0,00	16,37	100,00
16. Sumba Tengah	59,33	5,58	1,58	0,13	33,38	100,00
17. Sumba Barat Daya	59,47	3,28	1,00	0,00	36,25	100,00
18. Nagekeo	82,11	8,59	0,50	0,00	8,80	100,00
19. Manggarai Timur	88,71	8,00	1,03	0,00	2,26	100,00
20. Sabu Raijua	77,57	9,04	0,30	0,81	12,29	100,00
21. Malaka	58,46	17,32	6,69	0,49	17,03	100,00
Kota / Municipality						
1. Kota Kupang	73,75	24,21	2,05	0,00	0,00	100,00
Nusa Tenggara Timur	74,48	12,80	1,79	0,26	10,67	100,00

Sumber/Source: BPS, Survei Sosial Ekonomi Nasional (Susenas)/BPS-Statistics Indonesia, National Socioeconomic Survey

Tabel
Table 4.3.5

Distribusi Persentase Rumah Tangga Menurut Kabupaten/ Kota dan Bahan Bakar Utama untuk Memasak di Provinsi Nusa Tenggara Timur, 2019
Percentage Distribution of Household Population by Regency/ Municipality and and Type of Cooking Fuel in Nusa Tenggara Timur Province, 2019

Kabupaten/Kota Regency/Municipality	Listrik Electricity	Gas/Elpiji ¹ Gas/LPG ¹	Minyak Tanah Kerosene	Arang/Briket Charcoal/ Briquet
(1)	(2)	(3)	(4)	(5)
Kabupaten / Regency				
1. Sumba Barat	0,31	0,25	21,02	0,00
2. Sumba Timur	0,14	0,61	26,59	0,00
3. Kupang	2,53	0,28	20,77	0,00
4. Timor Tengah Selatan	0,02	0,55	14,43	0,00
5. Timor Tengah Utara	0,56	1,53	18,37	0,00
6. Belu	0,41	0,65	24,53	0,00
7. Alor	0,20	0,00	18,86	0,00
8. Lembata	0,22	0,00	25,40	0,00
9. Flores Timur	0,90	0,09	35,74	0,00
10. Sikka	0,11	0,47	41,05	0,00
11. Ende	0,02	2,25	32,74	0,00
12. Ngada	0,38	0,97	15,77	0,00
13. Manggarai	0,39	1,75	22,74	0,00
14. Rote Ndao	0,48	1,11	18,63	0,00
15. Manggarai Barat	0,00	3,56	19,55	0,00
16. Sumba Tengah	0,12	0,00	6,83	0,00
17. Sumba Barat Daya	0,00	0,01	4,78	0,00
18. Nagekeo	0,57	0,65	15,17	0,00
19. Manggarai Timur	0,00	0,00	7,38	0,00
20. Sabu Raijua	0,95	0,04	12,45	0,00
21. Malaka	0,67	0,49	19,95	0,00
Kota / Municipality				
1. Kota Kupang	1,45	5,13	87,22	0,00
Nusa Tenggara Timur	0,56	1,20	26,98	0,00

Bersambung ke hal berikut / Continued to next page ...

Lanjutan Tabel/Continued Table 4.3.5

Kabupaten/Kota Regency/Municipality	Kayu Wood	Lainnya ² Others ²	Jumlah Total
(1)	(6)	(7)	(8)
Kabupaten / Regency			
1. Sumba Barat	78,42	0,00	100,00
2. Sumba Timur	72,46	0,00	100,00
3. Kupang	75,98	0,00	100,00
4. Timor Tengah Selatan	84,81	0,00	100,00
5. Timor Tengah Utara	79,53	0,00	100,00
6. Belu	74,42	0,00	100,00
7. Alor	80,86	0,00	100,00
8. Lembata	74,21	0,00	100,00
9. Flores Timur	63,26	0,00	100,00
10. Sikka	58,37	0,00	100,00
11. Ende	64,41	0,00	100,00
12. Ngada	82,62	0,00	100,00
13. Manggarai	74,88	0,00	100,00
14. Rote Ndao	79,66	0,00	100,00
15. Manggarai Barat	76,65	0,00	100,00
16. Sumba Tengah	93,04	0,00	100,00
17. Sumba Barat Daya	95,21	0,00	100,00
18. Nagekeo	83,61	0,00	100,00
19. Manggarai Timur	92,62	0,00	100,00
20. Sabu Raijua	86,41	0,00	100,00
21. Malaka	78,90	0,00	100,00
Kota / Municipality			
1. Kota Kupang	4,29	0,00	100,00
Nusa Tenggara Timur		70,94	0,00
			100,00

Catatan/Note: ¹ Elpiji 5,5 kg + elpiji 12 kg + elpiji 3 kg + gas kota/biogas/LPG 5,5 kg + LPG 12 kg + LPG 3 kg + natural gas/biogas² Termasuk rumah tangga yang tidak memasak/Including households that do not cook

Sumber/Source: BPS, Survei Sosial Ekonomi Nasional (Susenas)/BPS-Statistics Indonesia, National Socioeconomic Survey

Tabel
Table 4.3.6

Distribusi Persentase Rumah Tangga Menurut Kabupaten/Kota dan Status Penguasaan Bangunan Tempat Tinggal di Provinsi Nusa Tenggara Timur, 2019
Percentage Distribution of Household Population by Regency/ Municipality and Dwelling Ownership Status in Nusa Tenggara Timur Province, 2019

Kabupaten/Kota Regency/Municipality	Milik Sendiri Private	Kontrak/Sewa Lease/Rent	Lainnya Others	Jumlah Total
(1)	(2)	(3)	(4)	(5)
Kabupaten / Regency				
1. Sumba Barat	87,78	5,97	6,25	100,00
2. Sumba Timur	91,35	3,51	5,14	100,00
3. Kupang	86,90	4,94	8,16	100,00
4. Timor Tengah Selatan	96,59	1,15	2,26	100,00
5. Timor Tengah Utara	87,93	8,33	3,74	100,00
6. Belu	86,87	3,19	9,94	100,00
7. Alor	90,97	0,83	8,19	100,00
8. Lembata	87,55	4,53	7,92	100,00
9. Flores Timur	91,11	1,64	7,25	100,00
10. Sikka	87,44	4,82	7,74	100,00
11. Ende	88,00	5,53	6,47	100,00
12. Ngada	91,37	3,00	5,63	100,00
13. Manggarai	85,44	3,82	10,73	100,00
14. Rote Ndao	90,31	1,05	8,64	100,00
15. Manggarai Barat	87,83	2,38	9,79	100,00
16. Sumba Tengah	92,90	0,83	6,27	100,00
17. Sumba Barat Daya	95,54	0,00	4,46	100,00
18. Nagekeo	93,96	1,96	4,08	100,00
19. Manggarai Timur	95,91	1,31	2,77	100,00
20. Sabu Raijua	94,00	1,56	4,45	100,00
21. Malaka	95,43	1,01	3,56	100,00
Kota / Municipality				
1. Kota Kupang	49,40	35,54	15,06	100,00
Nusa Tenggara Timur	86,88	6,00	7,13	100,00

Sumber/Source: BPS, Survei Sosial Ekonomi Nasional (Susenas)/BPS-Statistics Indonesia, National Socioeconomic Survey

Tabel
Table 4.3.7

**Distribusi Persentase Rumah Tangga Menurut Kabupaten/
Kota dan Jenis Lantai Terluas di Provinsi Nusa Tenggara Timur,
2019**
*Percentage Distribution of Household Population by Regency/
Municipality and Main Material of Dwelling Floor in Nusa
Tenggara Timur Province, 2019*

Kabupaten/Kota Regency/Municipality	Bukan Tanah Not earth/sand	Tanah ¹ Earth/sand ¹	Jumlah Total
(1)	(2)	(3)	(4)
Kabupaten / Regency			
1. Sumba Barat	91,20	8,80	100,00
2. Sumba Timur	86,45	13,55	100,00
3. Kupang	68,78	31,22	100,00
4. Timor Tengah Selatan	52,39	47,61	100,00
5. Timor Tengah Utara	64,38	35,62	100,00
6. Belu	79,83	20,17	100,00
7. Alor	76,85	23,15	100,00
8. Lembata	81,72	18,28	100,00
9. Flores Timur	82,59	17,41	100,00
10. Sikka	84,14	15,86	100,00
11. Ende	87,49	12,51	100,00
12. Ngada	82,81	17,19	100,00
13. Manggarai	88,65	11,35	100,00
14. Rote Ndao	82,53	17,47	100,00
15. Manggarai Barat	85,84	14,16	100,00
16. Sumba Tengah	87,32	12,68	100,00
17. Sumba Barat Daya	90,12	9,88	100,00
18. Nagekeo	81,89	18,11	100,00
19. Manggarai Timur	71,93	28,07	100,00
20. Sabu Raijua	87,54	12,46	100,00
21. Malaka	81,30	18,70	100,00
Kota / Municipality			
1. Kota Kupang	96,59	3,41	100,00
Nusa Tenggara Timur	79,85	20,15	100,00

Catatan/Note: ¹ Termasuk "lainnya" / Including "others"

Sumber/Source: BPS, Survei Sosial Ekonomi Nasional (Susenas)/BPS-Statistics Indonesia, National Socioeconomic Survey

Tabel
Table 4.3.8

Persentase Rumah Tangga yang Memiliki Akses Terhadap Sanitasi Layak Menurut Kabupaten/Kota di Provinsi Nusa Tenggara Timur, 2015-2019

Percentage of Household Population by Regency/Municipality and Improved Sanitation in Nusa Tenggara Timur Province, 2015-2019

Kabupaten/Kota Regency/Municipality		2015	2016	2017	2018	2019
(1)		(2)	(3)	(4)	(5)	(6)
Kabupaten / Regency						
1.	Sumba Barat	15,15	25,41	25,65	29,56	37,70
2.	Sumba Timur	23,73	27,59	32,68	35,87	49,62
3.	Kupang	7,02	35,53	35,21	40,64	67,15
4.	Timor Tengah Selatan	6,03	8,79	40,37	45,61	35,03
5.	Timor Tengah Utara	29,87	44,23	50,30	57,99	62,67
6.	Belu	50,40	57,73	55,56	55,47	64,90
7.	Alor	56,39	51,93	65,00	53,78	83,90
8.	Lembata	4,11	80,89	75,15	79,73	90,36
9.	Flores Timur	36,69	70,11	78,76	76,71	86,38
10.	Sikka	38,89	62,14	65,03	71,34	79,21
11.	Ende	61,47	72,86	67,97	79,25	91,49
12.	Ngada	43,84	65,37	67,21	71,05	82,96
13.	Manggarai	6,97	16,70	12,42	19,64	56,14
14.	Rote Ndao	15,76	22,15	45,75	48,34	74,85
15.	Manggarai Barat	17,65	20,89	26,45	33,55	52,27
16.	Sumba Tengah	4,46	11,63	13,72	10,71	31,80
17.	Sumba Barat Daya	0,12	2,23	11,17	18,75	28,24
18.	Nagekeo	36,07	65,90	66,83	79,99	81,61
19.	Manggarai Timur	1,74	8,17	16,27	10,83	36,86
20.	Sabu Raijua	10,68	33,64	25,79	26,99	78,62
21.	Malaka	32,86	38,26	50,36	57,00	67,28
Kota / Municipality						
1.	Kota Kupang	33,59	82,14	63,97	81,36	88,02
Nusa Tenggara Timur		23,90	40,46	45,31	50,72	64,55

Sumber/Source: BPS, Survei Sosial Ekonomi Nasional (Susenas)/BPS-Statistics Indonesia, National Socioeconomic Survey

Tabel
Table 4.3.9

Persentase Rumah Tangga yang Memiliki Akses Terhadap Sumber Air Minum Layak Menurut Kabupaten/Kota di Provinsi Nusa Tenggara Timur, 2015-2019
Percentage of Household Population by Regency/Municipality and Improved Drinking Water in Nusa Tenggara Timur Province, 2015-2019

Kabupaten/Kota Regency/Municipality		2015	2016	2017	2018	2019
(1)		(2)	(3)	(4)	(5)	(6)
Kabupaten / Regency						
1.	Sumba Barat	38,77	45,57	54,81	59,45	70,41
2.	Sumba Timur	55,91	48,40	58,10	58,24	67,35
3.	Kupang	56,01	60,59	71,09	71,48	79,66
4.	Timor Tengah Selatan	44,25	36,72	46,66	54,30	55,50
5.	Timor Tengah Utara	64,46	61,84	62,45	86,39	83,12
6.	Belu	68,69	64,02	61,20	60,53	85,65
7.	Alor	49,51	54,25	53,76	65,09	79,00
8.	Lembata	85,52	81,69	86,88	88,37	93,60
9.	Flores Timur	88,97	88,39	89,04	96,86	94,81
10.	Sikka	75,53	78,78	77,44	85,17	88,67
11.	Ende	91,41	79,98	82,25	86,23	94,17
12.	Ngada	86,03	71,28	80,74	71,52	95,16
13.	Manggarai	61,84	70,2	68,28	80,67	91,26
14.	Rote Ndao	76,17	47,62	66,82	80,01	87,61
15.	Manggarai Barat	57,08	51,62	59,11	73,71	85,60
16.	Sumba Tengah	31,79	32,60	47,80	58,57	55,35
17.	Sumba Barat Daya	35,70	37,61	52,48	46,71	67,38
18.	Nagekeo	79,28	68,79	88,51	86,00	96,70
19.	Manggarai Timur	40,95	41,73	36,90	51,33	84,02
20.	Sabu Raijua	46,23	28,63	52,42	59,47	45,30
21.	Malaka	40,48	52,95	51,97	55,00	89,32
Kota / Municipality						
1.	Kota Kupang	85,48	83,30	81,45	92,17	98,95
Nusa Tenggara Timur		62,72	60,04	65,2	72,41	82,35

Sumber/Source: BPS, Survei Sosial Ekonomi Nasional (Susenas)/BPS-Statistics Indonesia, National Socioeconomic Survey

Tabel
Table 4.3.10

Persentase Rumah Tangga Menurut Kabupaten/Kota dan Jarak Sumber Air Minum (Pompa/Sumur/Mata Air) ke Tempat Penampungan Kotoran/Tinja Terdekat di Provinsi Nusa Tenggara Timur, 2019

Percentage of Households by Regency/Municipality and Distance Between Drinking Water Source (Pump/Well/Spring Water) to the Nearest Septic Tank or Other Toilet Discharges in Nusa Tenggara Timur Province, 2019

Kabupaten/Kota Regency/Municipality	<= 10 M	> 10 M	Tidak Tahu/ Do not Know	Jumlah Total
(1)	(2)	(3)	(4)	(5)
Kabupaten / Regency				
1. Sumba Barat	12,24	81,33	6,43	100,00
2. Sumba Timur	12,84	76,38	10,78	100,00
3. Kupang	13,56	74,00	12,44	100,00
4. Timor Tengah Selatan	5,10	86,12	8,78	100,00
5. Timor Tengah Utara	11,33	85,45	3,23	100,00
6. Belu	18,00	72,46	9,53	100,00
7. Alor	31,20	65,69	3,11	100,00
8. Lembata	18,35	70,39	11,26	100,00
9. Flores Timur	23,04	67,24	9,72	100,00
10. Sikka	19,89	77,37	2,74	100,00
11. Ende	10,85	87,39	1,75	100,00
12. Ngada	20,02	76,71	3,27	100,00
13. Manggarai	16,93	74,02	9,04	100,00
14. Rote Ndao	0,00	94,61	5,39	100,00
15. Manggarai Barat	24,48	62,94	12,58	100,00
16. Sumba Tengah	14,12	83,16	2,72	100,00
17. Sumba Barat Daya	8,60	53,71	37,69	100,00
18. Nagekeo	25,26	62,43	12,31	100,00
19. Manggarai Timur	22,54	68,67	8,79	100,00
20. Sabu Raijua	10,22	88,14	1,64	100,00
21. Malaka	33,78	54,04	12,18	100,00
Kota / Municipality				
1. Kota Kupang	16,55	76,94	6,51	100,00
Nusa Tenggara Timur	15,92	74,61	9,48	100,00

Sumber/Source: BPS, Survei Sosial Ekonomi Nasional (Susenas)/BPS-Statistics Indonesia, National Socioeconomic Survey

Tabel
Table 4.3.11**Persentase Rumah Tangga Menurut Kabupaten/Kota dan Jenis Tempat Buang Air Besar di Provinsi Nusa Tenggara Timur, 2019***Percentage of Households by Regency/Municipality and Type of Toilet in Nusa Tenggara Timur Province, 2019*

Kabupaten/Kota Regency/Municipality	Leher Angsa Goose neck closet	Plingsengan Dengan Tutup Dam-upped Closet with cover	Plingsengan Tanpa Tutup Dam-Upped closet without cover	Cemplung Conventional closet	Jumlah Total
(1)	(2)	(3)	(4)	(5)	(6)
Kabupaten / Regency					
1. Sumba Barat	71,30	2,70	9,00	17,00	100,00
2. Sumba Timur	73,21	1,92	6,68	18,19	100,00
3. Kupang	72,32	4,48	8,96	14,24	100,00
4. Timor Tengah Selatan	49,11	5,07	29,86	15,96	100,00
5. Timor Tengah Utara	68,66	5,45	17,32	8,57	100,00
6. Belu	80,91	3,24	7,26	8,59	100,00
7. Alor	88,63	4,09	2,65	4,63	100,00
8. Lembata	94,93	1,98	0,76	2,33	100,00
9. Flores Timur	97,38	1,41	1,21	0,00	100,00
10. Sikka	93,48	1,23	4,25	1,04	100,00
11. Ende	97,09	0,23	2,61	0,07	100,00
12. Ngada	85,20	0,40	6,14	8,26	100,00
13. Manggarai	76,15	3,58	10,79	9,48	100,00
14. Rote Ndao	94,36	2,27	2,43	0,94	100,00
15. Manggarai Barat	66,93	3,41	12,23	17,44	100,00
16. Sumba Tengah	48,45	4,94	8,79	37,82	100,00
17. Sumba Barat Daya	45,01	7,29	19,89	27,81	100,00
18. Nagekeo	89,98	4,28	5,48	0,26	100,00
19. Manggarai Timur	39,27	10,47	28,33	21,93	100,00
20. Sabu Raijua	91,43	1,71	2,22	4,64	100,00
21. Malaka	84,62	1,25	6,54	7,60	100,00
Kota / Municipality					
1. Kota Kupang	96,88	1,93	1,19	0,00	100,00
Nusa Tenggara Timur	77,07	3,49	10,16	9,28	100,00

Sumber/Source: BPS, Survei Sosial Ekonomi Nasional (Susenas)/BPS-Statistics Indonesia, National Socioeconomic Survey

Tabel 4.3.12 **Persentase Rumah Tangga Menurut Kabupaten/Kota dan Jenis Lantai Terluas di Provinsi Nusa Tenggara Timur, 2019**
Table 4.3.12 **Percentage of Households by Regency/ Municipality and Main Floor Material in Nusa Tenggara Timur Province, 2019**

Kabupaten/Kota Regency/Municipality	Marmor/ Granit Marble	Keramik Ceramics	Parket/ Vinil/ Permadani Rugs	Ubin/ Tegel/ Teraso Tile	Kayu/ Papan Kualitas Tinggi High Quality Board
(1)	(2)	(3)	(4)	(5)	(6)
Kabupaten / Regency					
1. Sumba Barat	0,00	13,93	0,70	0,90	7,94
2. Sumba Timur	0,90	12,69	0,00	0,39	24,28
3. Kupang	0,12	21,86	0,00	0,42	0,00
4. Timor Tengah Selatan	0,00	14,22	0,00	1,17	0,10
5. Timor Tengah Utara	0,10	16,93	0,00	0,51	0,00
6. Belu	0,63	20,33	0,00	0,32	0,89
7. Alor	0,00	8,96	0,00	1,17	0,00
8. Lembata	0,22	17,80	0,23	0,31	0,79
9. Flores Timur	0,17	19,04	0,00	0,69	0,21
10. Sikka	0,11	22,36	0,00	0,20	0,83
11. Ende	0,83	24,87	0,00	0,54	1,69
12. Ngada	0,48	14,37	0,00	0,00	0,77
13. Manggarai	0,00	9,80	0,46	0,06	4,08
14. Rote Ndao	0,63	20,91	0,00	0,29	0,22
15. Manggarai Barat	0,38	11,46	0,00	0,86	6,80
16. Sumba Tengah	0,00	5,65	0,36	0,14	11,10
17. Sumba Barat Daya	0,29	5,03	0,00	0,00	6,31
18. Nagekeo	0,85	9,55	0,09	0,54	1,44
19. Manggarai Timur	0,00	7,41	0,00	0,00	3,20
20. Sabu Raijua	0,00	9,49	0,06	0,86	38,97
21. Malaka	0,00	19,56	0,00	0,21	5,61
Kota / Municipality					
1. Kota Kupang	1,02	52,79	0,14	0,07	0,22
Nusa Tenggara Timur	0,32	18,69	0,07	0,44	3,65

Bersambung ke hal berikut / Continued to next page...

Lanjutan Tabel/Continued Table 4.3.12

Kabupaten/Kota Regency/Municipality		Semen/ bata merah Cement/ Redbricks	Bambu Bamboo	Tanah Soil	Lainnya Others	Jumlah Total
(1)		(7)	(8)	(9)	(10)	(11)
Kabupaten / Regency						
1.	Sumba Barat	20,21	47,51	8,80	0,00	100,00
2.	Sumba Timur	30,32	17,88	11,76	1,79	100,00
3.	Kupang	46,22	0,16	31,22	0,00	100,00
4.	Timor Tengah Selatan	36,22	0,67	47,61	0,00	100,00
5.	Timor Tengah Utara	46,53	0,32	35,62	0,00	100,00
6.	Belu	56,62	1,04	20,17	0,00	100,00
7.	Alor	65,91	0,81	23,15	0,00	100,00
8.	Lembata	61,80	0,57	18,28	0,00	100,00
9.	Flores Timur	61,77	0,71	17,41	0,00	100,00
10.	Sikka	54,86	5,78	15,86	0,00	100,00
11.	Ende	52,96	6,60	12,51	0,00	100,00
12.	Ngada	65,27	1,92	17,19	0,00	100,00
13.	Manggarai	74,15	0,09	11,35	0,00	100,00
14.	Rote Ndao	60,49	0,00	17,47	0,00	100,00
15.	Manggarai Barat	65,12	1,22	14,16	0,00	100,00
16.	Sumba Tengah	26,38	43,69	12,68	0,00	100,00
17.	Sumba Barat Daya	31,60	46,89	9,88	0,00	100,00
18.	Nagekeo	60,63	8,80	17,87	0,24	100,00
19.	Manggarai Timur	59,56	1,77	28,07	0,00	100,00
20.	Sabu Raijua	37,78	0,40	11,92	0,54	100,00
21.	Malaka	54,58	1,35	18,70	0,00	100,00
Kota / Municipality						
1.	Kota Kupang	41,78	0,56	3,41	0,00	100,00
Nusa Tenggara Timur		50,70	5,98	20,06	0,09	100,00

Sumber/Source: BPS, Survei Sosial Ekonomi Nasional (Susenas)/BPS-Statistics Indonesia, National Socioeconomic Survey

Tabel 4.3.13 **Persentase Rumah Tangga Menurut Kabupaten/Kota dan Jenis Atap Terluas di Provinsi Nusa Tenggara Timur, 2019**
Percentage of Household by Regency/Municipality and the Most Type of Roof in Nusa Tenggara Timur Province, 2019

Kabupaten/Kota Regency/Municipality		Beton Concrete	Genteng Tile	Asbes Asbestos	Seng Zinc
(1)		(2)	(3)	(4)	(5)
Kabupaten / Regency					
1.	Sumba Barat	0,00	0,85	0,31	78,09
2.	Sumba Timur	0,00	0,00	0,26	87,49
3.	Kupang	0,57	0,22	0,20	84,37
4.	Timor Tengah Selatan	0,56	0,00	0,00	82,17
5.	Timor Tengah Utara	0,00	0,00	0,11	89,12
6.	Belu	0,61	0,00	0,46	93,89
7.	Alor	0,00	0,00	0,00	96,58
8.	Lembata	0,00	1,68	3,25	93,73
9.	Flores Timur	0,29	0,45	1,37	95,60
10.	Sikka	0,14	1,10	0,22	95,52
11.	Ende	0,74	0,97	0,09	97,54
12.	Ngada	0,73	0,39	1,41	93,34
13.	Manggarai	0,00	0,16	0,57	98,96
14.	Rote Ndao	0,00	2,35	0,00	89,87
15.	Manggarai Barat	0,22	0,15	0,41	97,36
16.	Sumba Tengah	0,00	0,00	0,94	92,91
17.	Sumba Barat Daya	0,00	0,00	0,00	75,01
18.	Nagekeo	0,28	0,69	0,41	95,85
19.	Manggarai Timur	0,00	0,00	0,00	98,63
20.	Sabu Raijua	0,00	2,32	0,68	45,65
21.	Malaka	0,16	0,16	0,21	89,26
Kota / Municipality					
1.	Kota Kupang	0,08	0,68	1,62	96,91
Nusa Tenggara Timur		0,23	0,45	0,52	90,51

Bersambung ke hal berikut / Continued to next page...

Lanjutan Tabel/Continued Table 4.3.13

Kabupaten/Kota Regency/Municipality	Bambu Bamboo	Kayu/sirap Wood/shingle	Jerami/ ijuk/ daun-daunan/ rumbia Straw/river/ leaves/rumbia	Lainnya Others	Jumlah Total
(1)	(7)	(8)	(9)	(10)	(11)
Kabupaten / Regency					
1. Sumba Barat	0,43	0,69	19,63	0,00	100,00
2. Sumba Timur	0,54	0,32	11,39	0,00	100,00
3. Kupang	0,28	0,00	14,35	0,00	100,00
4. Timor Tengah Selatan	0,00	0,00	17,06	0,20	100,00
5. Timor Tengah Utara	1,30	0,00	9,47	0,00	100,00
6. Belu	1,33	0,00	3,71	0,00	100,00
7. Alor	0,00	0,00	3,20	0,22	100,00
8. Lembata	0,16	0,00	1,18	0,00	100,00
9. Flores Timur	0,76	0,00	1,52	0,00	100,00
10. Sikka	1,56	0,00	1,46	0,00	100,00
11. Ende	0,55	0,00	0,10	0,00	100,00
12. Ngada	2,87	0,00	1,26	0,00	100,00
13. Manggarai	0,24	0,00	0,07	0,00	100,00
14. Rote Ndao	0,00	0,00	7,78	0,00	100,00
15. Manggarai Barat	1,32	0,00	0,53	0,00	100,00
16. Sumba Tengah	0,50	0,00	5,64	0,00	100,00
17. Sumba Barat Daya	0,00	0,00	24,99	0,00	100,00
18. Nagekeo	1,32	0,00	1,45	0,00	100,00
19. Manggarai Timur	1,37	0,00	0,00	0,00	100,00
20. Sabu Raijua	0,90	0,18	50,26	0,00	100,00
21. Malaka	0,61	0,06	9,53	0,00	100,00
Kota / Municipality					
1. Kota Kupang	0,28	0,00	0,42	0,00	100,00
Nusa Tenggara Timur	0,66	0,03	7,56	0,03	100,00

Sumber/Source: BPS, Survei Sosial Ekonomi Nasional (Susenas)/BPS-Statistics Indonesia, National Socioeconomic Survey

Tabel
Table 4.3.14

Persentase Rumah Tangga Menurut Kabupaten/Kota dan Jenis Dinding Terluas di Provinsi Nusa Tenggara Timur, 2019
Percentage of Household by Regency/ Municipality and Broad Wall Type in Nusa Tenggara Timur Province, 2019

Kabupaten/Kota Regency/Municipality		Tembok Brick	Plesteran anyaman bambu/kawat Plastering woven bamboo / wire	Kayu Wood	Anyaman Bambu Woven Bamboo
(1)		(2)	(3)	(4)	(5)
Kabupaten / Regency					
1.	Sumba Barat	30,75	0,00	34,58	13,72
2.	Sumba Timur	36,62	0,00	17,25	28,71
3.	Kupang	55,12	0,84	1,02	1,08
4.	Timor Tengah Selatan	30,87	0,00	3,30	0,27
5.	Timor Tengah Utara	40,06	0,00	0,09	0,00
6.	Belu	35,68	0,00	1,06	3,41
7.	Alor	61,15	0,92	9,12	25,22
8.	Lembata	63,31	0,00	3,17	8,90
9.	Flores Timur	65,39	0,15	6,64	1,06
10.	Sikka	30,82	0,00	5,98	4,91
11.	Ende	39,66	0,00	13,12	9,60
12.	Ngada	50,25	0,00	3,82	1,18
13.	Manggarai	48,14	0,00	31,14	10,81
14.	Rote Ndao	71,97	0,00	12,07	1,15
15.	Manggarai Barat	34,02	0,00	32,55	14,55
16.	Sumba Tengah	22,31	0,00	24,14	36,61
17.	Sumba Barat Daya	24,03	0,00	14,77	28,88
18.	Nagekeo	37,21	0,50	8,62	7,85
19.	Manggarai Timur	25,63	0,00	42,92	8,17
20.	Sabu Raijua	42,48	0,20	18,88	2,27
21.	Malaka	42,22	0,00	5,12	0,00
Kota / Municipality					
1.	Kota Kupang	78,76	0,00	1,90	0,38
Nusa Tenggara Timur		45,36	0,12	11,75	7,74

Bersambung ke hal berikut / Continued to next page ...

Lanjutan Tabel/Continued Table 4.3.13

Kabupaten/Kota Regency/Municipality	Batang kayu Logs	Bambu Bamboo	Lainnya Others	Jumlah
(1)	(2)	(3)	(4)	(5)
Kabupaten / Regency				
1. Sumba Barat	30,75	0,00	34,58	13,72
2. Sumba Timur	36,62	0,00	17,25	28,71
3. Kupang	55,12	0,84	1,02	1,08
4. Timor Tengah Selatan	30,87	0,00	3,30	0,27
5. Timor Tengah Utara	40,06	0,00	0,09	0,00
6. Belu	35,68	0,00	1,06	3,41
7. Alor	61,15	0,92	9,12	25,22
8. Lembata	63,31	0,00	3,17	8,90
9. Flores Timur	65,39	0,15	6,64	1,06
10. Sikka	30,82	0,00	5,98	4,91
11. Ende	39,66	0,00	13,12	9,60
12. Ngada	50,25	0,00	3,82	1,18
13. Manggarai	48,14	0,00	31,14	10,81
14. Rote Ndao	71,97	0,00	12,07	1,15
15. Manggarai Barat	34,02	0,00	32,55	14,55
16. Sumba Tengah	22,31	0,00	24,14	36,61
17. Sumba Barat Daya	24,03	0,00	14,77	28,88
18. Nagekeo	37,21	0,50	8,62	7,85
19. Manggarai Timur	25,63	0,00	42,92	8,17
20. Sabu Raijua	42,48	0,20	18,88	2,27
21. Malaka	42,22	0,00	5,12	0,00
Kota / Municipality				
1. Kota Kupang	78,76	0,00	1,90	0,38
Nusa Tenggara Timur	45,36	0,12	11,75	7,74

Sumber/Source: BPS, Survei Sosial Ekonomi Nasional (Susenas)/BPS-Statistics Indonesia, National Socioeconomic Survey

4.5 AGAMA DAN SOSIAL LAINNYA RELIGION AND OTHER SOCIAL AFFAIRS

Tabel 4.5.1 Jumlah Jemaah Haji yang Diberangkatkan¹ ke Tanah Suci Mekah Menurut Kabupaten/Kota di Provinsi Nusa Tenggara Timur, 2017-2019
Number of Hajj Pilgrims Departured¹ to the Holyland of Mecca by Regency/Municipality in Nusa Tenggara Timur Province, 2017-2019

Kabupaten/Kota Regency/Municipality	2017	2018	2019
(1)	(2)	(3)	(4)
Kabupaten / Regency			
1. Sumba Barat	28	14	15
2. Sumba Timur	3	9	20
3. Kupang	27	32	21
4. Timor Tengah Selatan	13	25	13
5. Timor Tengah Utara	7	14	28
6. Belu	15	29	44
7. Alor	22	16	52
8. Lembata	11	4	3
9. Flores Timur	25	37	51
10. Sikka	105	81	78
11. Ende	50	64	69
12. Ngada	13	13	33
13. Manggarai	54	19	55
14. Rote Ndao	6	3	4
15. Manggarai Barat	63	73	145
16. Sumba Tengah
17. Sumba Barat Daya
18. Nagekeo
19. Manggarai Timur
20. Sabu Raijua
21. Malaka
Kota / Municipality			
1. Kota Kupang	208	220	307
Nusa Tenggara Timur	650	653	938

Catatan/Note: ¹ Melalui Kementerian Agama/Managed by Ministry of Religious Affairs
Sumber/Source: 2017 - Kementerian Agama RI (Direktorat Jenderal Penyelenggaraan Haji dan Umrah) per 12 Februari 2020/ Ministry of Religious Affairs (Directorate General of the Organization of Hajj and Umrah) per Februari 12nd 2020
2018 - Kementerian Agama RI (Direktorat Jenderal Penyelenggaraan Haji dan Umrah) per 4 Maret 2019/ Ministry of Religious Affairs (Directorate General of the Organization of Hajj and Umrah) per March 4th 2019
2019 - Kementerian Agama RI (Direktorat Jenderal Penyelenggaraan Haji dan Umrah) per 12 Februari 2020/ Ministry of Religious Affairs (Directorate General of the Organization of Hajj and Umrah) per February 12nd 2019

Tabel
Table 4.5.2

**Nikah, Talak dan Cerai Menurut Kabupaten/Kota di Provinsi
Nusa Tenggara Timur, 2017-2019**
*Number of Marriages and Divorces by Regency/Municipality in
Nusa Tenggara Timur Province, 2017-2019*

Kabupaten/Kota Regency/Municipality	Nikah ^{1,2,3} / Marriages ^{1,2,3}		
	2017	2018	2019
(1)	(2)	(3)	(4)
Kabupaten / Regency			
1. Sumba Barat	...	56	21
2. Sumba Timur	...	141	154
3. Kupang	...	52	47
4. Timor Tengah Selatan	...	64	52
5. Timor Tengah Utara	...	23	23
6. Belu	...	59	53
7. Alor	...	404	438
8. Lembata	...	332	301
9. Flores Timur	...	456	403
10. Sikka	...	231	253
11. Ende	...	625	551
12. Ngada	...	63	50
13. Manggarai	...	87	109
14. Rote Ndao	...	29	34
15. Manggarai Barat	...	395	494
16. Sumba Tengah	...	15	12
17. Sumba Barat Daya	...	36	36
18. Nagekeo	...	87	126
19. Manggarai Timur	...	131	145
20. Sabu Raijua	...	9	1
21. Malaka	...	20	12
Kota / Municipality			
1. Kota Kupang	...	346	318
Nusa Tenggara Timur	...	3 661	3 633

Bersambung ke hal berikut / Continued to next page ...

Lanjutan Tabel/Continued Table 4.5.2

Kabupaten/Kota Regency/Municipality	Cerai Divorces								
	Cerai Talak Divorce by Talak			Cerai Gugat Divorce by Petition			Jumlah Cerai Total Divorce		
	2017	2018	2019	2017	2018	2019	2017	2018	2019
(1)	(5)	(6)	(7)	(8)	(9)	(10)	(11)	(12)	(13)
Kabupaten / Regency									
1. Sumba Barat	...	3	8	...	18	2	...	21	10
2. Sumba Timur	...	11	21	...	9	14	...	20	35
3. Kupang	72	21	93
4. Timor Tengah Selatan	...	2	9	...	5	3	...	7	12
5. Timor Tengah Utara	...	3	3	...	4	3	...	7	6
6. Belu	...	10	10	...	11	7	...	21	17
7. Alor	...	25	39	...	35	28	...	60	67
8. Lembata	...	5	18	...	12	11	...	17	29
9. Flores Timur	...	18	25	...	16	15	...	34	40
10. Sikka	...	8	20	...	20	9	...	28	29
11. Ende	...	23	37	...	25	30	...	48	67
12. Ngada	...	3	12	...	4	7	...	7	19
13. Manggarai	...	9	27	...	14	12	...	23	39
14. Rote Ndao
15. Manggarai Barat	...	16	32	...	37	19	...	53	51
16. Sumba Tengah
17. Sumba Barat Daya
18. Nagekeo
19. Manggarai Timur
20. Sabu Raijua
21. Malaka
Kota / Municipality									
1. Kota Kupang	...	30	60	90	...
Nusa Tenggara Timur	...	166	333	...	270	181	...	436	514

Catatan/Note: ¹ Termasuk bedolan (nikah di luar KUA)/Including non formal registration

² Hanya untuk yang beragama Islam/Applies only for moslem

Sumber/Source: 2018 -³ Kementerian Agama RI (Dirjen Bimas Islam) per 4 Maret 2019/Ministry of Religious Affairs (Directorate General of Islamic Community Guidance) per March 4th 2019

⁴ Mahkamah Agung (Dirjen Badan Peradilan Agama) per 4 Maret 2019/The Supreme Court (Directorate General of Religious Justice Affairs) per March 4th 2019

2019 -³ Kementerian Agama RI (Dirjen Bimas Islam) per 20 Februari 2020/Ministry of Religious Affairs (Directorate General of Islamic Community Guidance) per February 20th 2020

⁴ Mahkamah Agung (Dirjen Badan Peradilan Agama) 20 Februari 2020/The Supreme Court (Directorate General of Religious Justice Affairs) per February 20th 2020

Tabel
Table 4.5.3

**Jumlah Perceraian Menurut Faktor dan Kabupaten/Kota di
Provinsi Nusa Tenggara Timur, 2019**
*Number of Divorces by Factors and Regency/Municipality in Nusa
Tenggara Timur Province, 2019*

Kabupaten/Kota Regency/Municipality	Zina Adultery	Mabuk Drunk	Madat Drug Addict	Judi Gamb- ling	Meninggal- kan Salah Satu Pihak Split Up	Dihukum Penjara Jail
(1)	(2)	(3)	(4)	(5)	(6)	(7)
Kabupaten / Regency						
1. Sumba Barat	-	-	-	-	3	-
2. Sumba Timur	-	-	-	-	13	-
3. Kupang	-	-	-	-	29	4
4. Timor Tengah Selatan	-	-	-	-	4	-
5. Timor Tengah Utara	-	-	-	-	2	-
6. Belu	-	-	-	-	4	-
7. Alor	-	2	-	-	27	3
8. Lembata	-	-	-	-	4	-
9. Flores Timur	-	-	-	-	17	2
10. Sikka	-	1	-	-	8	1
11. Ende	-	3	-	-	28	4
12. Ngada	-	-	-	-	7	-
13. Manggarai	-	-	-	-	7	-
14. Rote Ndao
15. Manggarai Barat	-	-	-	-	16	1
16. Sumba Tengah
17. Sumba Barat Daya
18. Nagekeo
19. Manggarai Timur
20. Sabu Raijua
21. Malaka
Kota / Municipality						
1. Kota Kupang
Nusa Tenggara Timur	-	6	-	-	169	15

Bersambung ke hal berikut / *Continued to next page ...*

Lanjutan Tabel/Continued Table 4.5.3

Kabupaten/Kota Regency/Municipality	Poligami Polygamy	Kekerasan Dalam Rumah Tangga Domestic Violence	Cacat Badan Disability	Perselisihan dan Pertengkaran Terus Menerus Constant Disputes and Quarrel
(1)	(8)	(9)	(10)	(11)
Kabupaten / Regency				
1. Sumba Barat	–	–	–	3
2. Sumba Timur	–	–	–	15
3. Kupang	–	4	–	52
4. Timor Tengah Selatan	–	–	–	4
5. Timor Tengah Utara	–	–	–	2
6. Belu	–	–	–	10
7. Alor	–	1	–	20
8. Lembata	–	–	–	20
9. Flores Timur	–	–	–	21
10. Sikka	–	–	–	21
11. Ende	–	1	–	30
12. Ngada	–	1	–	8
13. Manggarai	–	–	–	18
14. Rote Ndao
15. Manggarai Barat	1	–	–	35
16. Sumba Tengah
17. Sumba Barat Daya
18. Nagekeo
19. Manggarai Timur
20. Sabu Raijua
21. Malaka
Kota / Municipality				
1. Kota Kupang
Nusa Tenggara Timur	1	7	-	259

Bersambung ke hal berikut / Continued to next page...

Lanjutan Tabel/Continued Table 4.5.3

Kabupaten/Kota Regency/Municipality	Kawin Paksa Forced Marriage	Murtad Apostate	Ekonomi Economy	Lain-lain Others	Jumlah Total
(1)	(12)	(13)	(14)	(15)	(16)
Kabupaten / Regency					
1. Sumba Barat	-	1	-	-	7
2. Sumba Timur	-	-	-	-	28
3. Kupang	-	3	-	-	92
4. Timor Tengah Selatan	-	-	-	-	8
5. Timor Tengah Utara	-	-	-	-	4
6. Belu	-	-	-	-	14
7. Alor	-	-	5	-	58
8. Lembata	-	-	-	-	24
9. Flores Timur	-	1	-	-	41
10. Sikka	-	-	1	-	32
11. Ende	-	1	1	-	68
12. Ngada	-	-	-	-	16
13. Manggarai	-	-	-	-	25
14. Rote Ndao
15. Manggarai Barat	-	-	-	-	53
16. Sumba Tengah
17. Sumba Barat Daya
18. Nagekeo
19. Manggarai Timur
20. Sabu Raijua
21. Malaka
Kota / Municipality					
1. Kota Kupang
Nusa Tenggara Timur	-	6	7	-	470

Sumber/Source: Kementerian Agama RI, Dirjen Bimas Islam/Ministry of Religious Affairs, Directorate General of Islamic Community Guidance

Tabel
Table 4.5.4

Persentase Penduduk Menurut Kabupaten/Kota dan Agama yang Dianut di Provinsi Nusa Tenggara Timur, 2019
Percentage of Population by Regency/Municipality and Religion in Nusa Tenggara Timur Province, 2019

Kabupaten/Kota Regency/Municipality	Islam	Protestan Protestant	Katolik Catholic	Hindu	Budha Buddha	Jumlah Total
(1)	(2)	(3)	(4)	(5)	(6)	(7)
Kabupaten / Regency						
1. Sumba Barat	8,95	63,01	27,80	0,24	0,00	100,00
2. Sumba Timur	7,21	82,59	9,98	0,22	0,01	100,00
3. Kupang	2,17	85,02	12,70	0,12	0,00	100,00
4. Timor Tengah Selatan	2,62	88,60	8,69	0,10	0,00	100,00
5. Timor Tengah Utara	2,03	7,18	90,67	0,12	0,00	100,00
6. Belu	4,33	6,97	88,55	0,08	0,07	100,00
7. Alor	4,38	91,01	4,38	0,23	0,00	100,00
8. Lembata	27,05	1,31	71,53	0,10	0,01	100,00
9. Flores Timur	22,48	1,53	75,96	0,04	0,00	100,00
10. Sikka	11,41	1,38	87,03	0,13	0,05	100,00
11. Ende	20,52	1,87	77,53	0,07	0,00	100,00
12. Ngada	6,71	2,44	90,76	0,09	0,00	100,00
13. Manggarai	6,16	0,81	93,03	0,01	0,00	100,00
14. Rote Ndao	5,38	92,86	1,73	0,02	0,00	100,00
15. Manggarai Barat	21,39	0,80	77,76	0,06	0,00	100,00
16. Sumba Tengah	5,71	76,29	17,89	0,11	0,00	100,00
17. Sumba Barat Daya	1,92	48,86	49,18	0,04	0,00	100,00
18. Nagekeo	9,61	0,66	89,70	0,03	0,00	100,00
19. Manggarai Timur	7,60	0,29	92,08	0,03	0,00	100,00
20. Sabu Raijua	0,72	96,33	2,89	0,06	0,00	100,00
21. Malaka	1,16	9,61	89,20	0,03	0,00	100,00
Kota / Municipality						
1. Kota Kupang	7,55	75,70	15,55	1,16	0,04	100,00
Nusa Tenggara Timur	8,28	39,03	52,48	0,20	0,01	100,00

Catatan/Note: ¹Belum termasuk yang memeluk kepercayaan tradisional/ *Not including people who embrace traditional beliefs*

Sumber/Source: Kantor Kementerian Agama Provinsi Nusa Tenggara Timur/ *The Ministry of Religious Affairs of Nusa Tenggara Timur Province*

Tabel
Table 4.5.2

**Jumlah Tempat Peribadatan Menurut Kabupaten/Kota di
Provinsi Nusa Tenggara Timur, 2019**
*Number of Places of Worship by Regency/Municipality and Religion
in Nusa Tenggara Timur Province, 2019*

Kabupaten/Kota Regency/Municipality	Masjid Mosque	Mushola Pray Room	Gereja Protestan Protestant Church	Gereja Katholik Catholic Church	Pura Temple	Vihara
(1)	(2)	(3)	(4)	(5)	(6)	(7)
Kabupaten / Regency						
1. Sumba Barat	10	4	173	52	1	-
2. Sumba Timur	33	1	715	98	1	-
3. Kupang	26	-	810	116	2	-
4. Timor Tengah Selatan	32	6	2 063	188	1	-
5. Timor Tengah Utara	7	4	55	195	1	-
6. Belu	10	3	38	108	3	1
7. Alor	103	2	521	22	1	-
8. Lembata	83	8	9	158	1	-
9. Flores Timur	89	30	12	302	2	-
10. Sikka	52	8	13	273	3	1
11. Ende	131	40	10	184	4	-
12. Ngada	26	2	12	163	1	-
13. Manggarai	21	14	8	197	1	-
14. Rote Ndao	11	2	490	21	1	-
15. Manggarai Barat	56	2	10	159	1	-
16. Sumba Tengah	3	5	129	60	1	-
17. Sumba Barat Daya	6	1	326	219	1	-
18. Nagekeo	30	17	7	163	-	-
19. Manggarai Timur	4	-	8	234	-	-
20. Sabu Raijua	1	-	146	7	-	-
21. Malaka	3	-	81	168	-	-
Kota / Municipality						
1. Kota Kupang	44	26	310	23	7	1
Nusa Tenggara Timur	781	175	5 946	3 110	33	3

Sumber/Source: Kantor Kementerian Agama Provinsi Nusa Tenggara Timur/ The Ministry of Religious Affairs of Nusa Tenggara Timur Province

Tabel
Table 4.5.6

**Jumlah Kejadian Bencana Alam Menurut Kabupaten/Kota di
Provinsi Nusa Tenggara Timur, 2019**
*Number of Natural Disaster Events by Regency/Municipality in
Nusa Tenggara Timur Province, 2019*

Kabupaten/Kota <i>Regency/Municipality</i>	Gempa Bumi <i>Earthquake</i>	Tsunami <i>Tsunami</i>	Gempa Bumi dan Tsunami <i>Earthquake and Tsunami</i>	Letusan Gunung Api <i>Volcanic Eruption</i>	Tanah Longsor <i>Landslide</i>
(1)	(2)	(3)	(4)	(5)	(6)
Kabupaten / Regency					
1. Sumba Barat	1
2. Sumba Timur
3. Kupang
4. Timor Tengah Selatan
5. Timor Tengah Utara
6. Belu	1
7. Alor
8. Lembata
9. Flores Timur
10. Sikka
11. Ende
12. Ngada
13. Manggarai	1
14. Rote Ndao
15. Manggarai Barat	1
16. Sumba Tengah
17. Sumba Barat Daya
18. Nagekeo
19. Manggarai Timur
20. Sabu Raijua
21. Malaka
Kota / Municipality					
1. Kota Kupang
Nusa Tenggara Timur	1	3

Bersambung ke hal berikut / *Continued to next page...*

Lanjutan Tabel/Continued Table 4.5.6

Kabupaten/Kota Regency/Municipality	Banjir Floods	Kekeringan Drought	Kebakaran Hutan dan Lahan Forest and Land Fires	Angin Puting Beliung Tornado	Gelombang Pasang/ Abrasi Tidal Wave/ Abrasion
(1)	(7)	(8)	(9)	(10)	(11)
Kabupaten / Regency					
1. Sumba Barat	...	1
2. Sumba Timur	...	1	...	4	...
3. Kupang	...	1	...	1	...
4. Timor Tengah Selatan	...	1
5. Timor Tengah Utara	...	1
6. Belu	...	1
7. Alor	...	1
8. Lembata	...	1
9. Flores Timur	1	1
10. Sikka	...	1	1
11. Ende	...	1
12. Ngada	...	1
13. Manggarai
14. Rote Ndao	...	1	...	1	...
15. Manggarai Barat	...	1	...	4	...
16. Sumba Tengah	...	1
17. Sumba Barat Daya	...	1
18. Nagekeo	...	1
19. Manggarai Timur
20. Sabu Raijua	...	1
21. Malaka	...	1
Kota / Municipality					
1. Kota Kupang	...	1	...	2	...
Nusa Tenggara Timur	1	19	...	10	1

Sumber/Source: Badan Nasional Penanggulangan Bencana/National Agency for Disaster Countermeasure

Tabel
Table 4.5.7

Jumlah Korban yang Diakibatkan Bencana Alam Menurut Kabupaten/Kota di Provinsi Nusa Tenggara Timur, 2019
Number of Victims Due to Natural Disaster by Regency/ Municipality in Nusa Tenggara Timur Province, 2019

Kabupaten/Kota Regency/Municipality	Gempa Bumi/Earthquake		
	Meninggal dan Hilang Fatality and Missing	Luka-luka Casualty	Terdampak dan Mengungsi Affected and Evacuated
(1)	(2)	(3)	(4)
Kabupaten / Regency			
1. Sumba Barat
2. Sumba Timur
3. Kupang
4. Timor Tengah Selatan
5. Timor Tengah Utara
6. Belu
7. Alor
8. Lembata
9. Flores Timur
10. Sikka
11. Ende
12. Ngada
13. Manggarai
14. Rote Ndao
15. Manggarai Barat
16. Sumba Tengah
17. Sumba Barat Daya
18. Nagekeo
19. Manggarai Timur
20. Sabu Raijua
21. Malaka
Kota / Municipality			
1. Kota Kupang
Nusa Tenggara Timur			

Bersambung ke hal berikut / Continued to next page...

Lanjutan Tabel/Continued Table 4.5.7

Letusan Gunung Api/Volcanic Eruption			
Kabupaten/Kota Regency/Municipality	Meninggal dan Hilang Fatality and Missing	Luka-luka Casualty	Terdampak dan Mengungsi Affected and Evacuated
(1)	(5)	(6)	(7)
Kabupaten / Regency			
1. Sumba Barat
2. Sumba Timur
3. Kupang
4. Timor Tengah Selatan
5. Timor Tengah Utara
6. Belu
7. Alor
8. Lembata
9. Flores Timur
10. Sikka
11. Ende
12. Ngada
13. Manggarai
14. Rote Ndao
15. Manggarai Barat
16. Sumba Tengah
17. Sumba Barat Daya
18. Nagekeo
19. Manggarai Timur
20. Sabu Raijua
21. Malaka
Kota / Municipality			
1. Kota Kupang
Nusa Tenggara Timur			

Bersambung ke hal berikut / Continued to next page...

Lanjutan Tabel/Continued Table 4.5.7

Kabupaten/Kota <i>Regency/Municipality</i>	Tsunami/Tsunami		
	Meninggal dan Hilang <i>Fatality and Missing</i>	Luka-luka <i>Casualty</i>	Terdampak dan Mengungsi <i>Affected and Evacuated</i>
(1)	(8)	(9)	(10)
Kabupaten / Regency			
1. Sumba Barat
2. Sumba Timur
3. Kupang
4. Timor Tengah Selatan
5. Timor Tengah Utara
6. Belu
7. Alor
8. Lembata
9. Flores Timur
10. Sikka
11. Ende
12. Ngada
13. Manggarai
14. Rote Ndao
15. Manggarai Barat
16. Sumba Tengah
17. Sumba Barat Daya
18. Nagekeo
19. Manggarai Timur
20. Sabu Raijua
21. Malaka
Kota / Municipality			
1. Kota Kupang
Nusa Tenggara Timur

Bersambung ke hal berikut / Continued to next page ...

Lanjutan Tabel/Continued Table 4.5.7

Kabupaten/Kota <i>Regency/Municipality</i>	Tanah Longsor/Landslide		
	Meninggal dan Hilang <i>Fatality and Missing</i>	Luka-luka <i>Casualty</i>	Terdampak dan Mengungsi <i>Affected and Evacuated</i>
	(1)	(11)	(12)
Kabupaten / Regency			
1. Sumba Barat
2. Sumba Timur
3. Kupang
4. Timor Tengah Selatan
5. Timor Tengah Utara
6. Belu
7. Alor
8. Lembata
9. Flores Timur
10. Sikka
11. Ende
12. Ngada
13. Manggarai	1
14. Rote Ndao
15. Manggarai Barat	8	3	684
16. Sumba Tengah
17. Sumba Barat Daya
18. Nagekeo
19. Manggarai Timur
20. Sabu Raijua
21. Malaka
Kota / Municipality			
1. Kota Kupang
Nusa Tenggara Timur	9	3	684

Bersambung ke hal berikut / Continued to next page ...

Lanjutan Tabel/Continued Table 4.5.7

Kabupaten/Kota Regency/Municipality	Banjir/Floods		
	Meninggal dan Hilang Fatality and Missing	Luka-luka Casualty	Terdampak dan Mengungsi Affected and Evacuated
	(14)	(15)	(16)
Kabupaten / Regency			
1. Sumba Barat
2. Sumba Timur
3. Kupang
4. Timor Tengah Selatan
5. Timor Tengah Utara
6. Belu
7. Alor
8. Lembata
9. Flores Timur
10. Sikka
11. Ende
12. Ngada
13. Manggarai
14. Rote Ndao
15. Manggarai Barat
16. Sumba Tengah
17. Sumba Barat Daya
18. Nagekeo
19. Manggarai Timur
20. Sabu Raijua
21. Malaka
Kota / Municipality			
1. Kota Kupang
Nusa Tenggara Timur

Bersambung ke hal berikut / Continued to next page...

Lanjutan Tabel/Continued Table 4.5.7

Kabupaten/Kota <i>Regency/Municipality</i>	Banjir Bandang/ <i>Flash Floods</i>		
	Meninggal dan Hilang <i>Fatality and Missing</i>	Luka-luka <i>Casualty</i>	Terdampak dan Mengungsi <i>Affected and Evacuated</i>
	(17)	(18)	(19)
Kabupaten / Regency			
1. Sumba Barat
2. Sumba Timur
3. Kupang
4. Timor Tengah Selatan
5. Timor Tengah Utara
6. Belu
7. Alor
8. Lembata
9. Flores Timur
10. Sikka
11. Ende
12. Ngada
13. Manggarai
14. Rote Ndao
15. Manggarai Barat
16. Sumba Tengah
17. Sumba Barat Daya
18. Nagekeo
19. Manggarai Timur
20. Sabu Raijua
21. Malaka
Kota / Municipality			
1. Kota Kupang
Nusa Tenggara Timur

Bersambung ke hal berikut / Continued to next page...

Lanjutan Tabel/Continued Table 4.5.7

Kabupaten/Kota Regency/Municipality	Kekeringan/Drought		
	Meninggal dan Hilang Fatality and Missing	Luka-luka Casualty	Terdampak dan Mengungsi Affected and Evacuated
(1)	(20)	(21)	(22)
Kabupaten / Regency			
1. Sumba Barat	139 746
2. Sumba Timur	13 543
3. Kupang	40 186
4. Timor Tengah Selatan	29 398
5. Timor Tengah Utara	94 338
6. Belu	99 410
7. Alor	59 055
8. Lembata	23 408
9. Flores Timur	22 082
10. Sikka	8 115
11. Ende
12. Ngada	163 217
13. Manggarai
14. Rote Ndao	51 076
15. Manggarai Barat	87 196
16. Sumba Tengah	46 800
17. Sumba Barat Daya	15 493
18. Nagekeo	63 662
19. Manggarai Timur
20. Sabu Raijua	94 509
21. Malaka	68 740
Kota / Municipality			
1. Kota Kupang	34 740
Nusa Tenggara Timur	1 154 714

Bersambung ke hal berikut / Continued to next page...

Lanjutan Tabel/Continued Table 4.5.7

Kabupaten/Kota <i>Regency/Municipality</i>	Kebakaran Hutan dan Lahan <i>Forest and Land Fires</i>		
	Meninggal dan Hilang <i>Fatality and Missing</i>	Luka-luka <i>Casualty</i>	Terdampak dan Mengungsi <i>Affected and Evacuated</i>
(1)	(23)	(24)	(25)
Kabupaten / Regency			
1. Sumba Barat
2. Sumba Timur
3. Kupang
4. Timor Tengah Selatan
5. Timor Tengah Utara
6. Belu
7. Alor
8. Lembata
9. Flores Timur
10. Sikka
11. Ende
12. Ngada
13. Manggarai
14. Rote Ndao
15. Manggarai Barat
16. Sumba Tengah
17. Sumba Barat Daya
18. Nagekeo
19. Manggarai Timur
20. Sabu Raijua
21. Malaka
Kota / Municipality			
1. Kota Kupang
Nusa Tenggara Timur

Bersambung ke hal berikut / Continued to next page...

Lanjutan Tabel/Continued Table 4.5.7

Kabupaten/Kota Regency/Municipality	Angin Puting Beliung Tornado		
	Meninggal dan Hilang Fatality and Missing	Luka-luka Casualty	Terdampak dan Mengungsi Affected and Evacuated
(1)	(26)	(27)	(28)
Kabupaten / Regency			
1. Sumba Barat
2. Sumba Timur	...	2	94
3. Kupang
4. Timor Tengah Selatan
5. Timor Tengah Utara
6. Belu
7. Alor
8. Lembata
9. Flores Timur
10. Sikka
11. Ende
12. Ngada
13. Manggarai
14. Rote Ndao	...	1	...
15. Manggarai Barat
16. Sumba Tengah
17. Sumba Barat Daya
18. Nagekeo
19. Manggarai Timur
20. Sabu Raijua
21. Malaka
Kota / Municipality			
1. Kota Kupang	...	1	3 720
Nusa Tenggara Timur	...	4	3 814

Bersambung ke hal berikut / Continued to next page...

Lanjutan Tabel/Continued Table 4.5.7

Kabupaten/Kota <i>Regency/Municipality</i>	Gelombang Pasang <i>Tidal Wave</i>		
	Meninggal dan Hilang <i>Fatality and Missing</i>	Luka-luka <i>Casualty</i>	Terdampak dan Mengungsi <i>Affected and Evacuated</i>
(1)	(29)	(30)	(31)
Kabupaten / Regency			
1. Sumba Barat
2. Sumba Timur
3. Kupang
4. Timor Tengah Selatan
5. Timor Tengah Utara
6. Belu
7. Alor
8. Lembata
9. Flores Timur
10. Sikka	2770
11. Ende
12. Ngada
13. Manggarai
14. Rote Ndao
15. Manggarai Barat
16. Sumba Tengah
17. Sumba Barat Daya
18. Nagekeo
19. Manggarai Timur
20. Sabu Raijua
21. Malaka
Kota / Municipality			
1. Kota Kupang
Nusa Tenggara Timur	2770

Bersambung ke hal berikut / Continued to next page...

Lanjutan Tabel/Continued Table 4.5.7

Kabupaten/Kota <i>Regency/Municipality</i>	Abrasi/Abrasion		
	Meninggal dan Hilang <i>Fatality and Missing</i>	Luka-luka <i>Casualty</i>	Terdampak dan Mengungsi <i>Affected and Evacuated</i>
(1)	(32)	(33)	(34)
Kabupaten / Regency			
1. Sumba Barat
2. Sumba Timur
3. Kupang
4. Timor Tengah Selatan
5. Timor Tengah Utara
6. Belu
7. Alor
8. Lembata
9. Flores Timur
10. Sikka
11. Ende
12. Ngada
13. Manggarai
14. Rote Ndao
15. Manggarai Barat
16. Sumba Tengah
17. Sumba Barat Daya
18. Nagekeo
19. Manggarai Timur
20. Sabu Raijua
21. Malaka
Kota / Municipality			
1. Kota Kupang
Nusa Tenggara Timur			

Sumber/Source: Badan Nasional Penanggulangan Bencana/National Agency for Disaster Countermeasure

Tabel
Table 4.5.8

Jumlah Kerusakan Rumah yang Diakibatkan Bencana Alam Menurut Kabupaten/Kota di Provinsi Nusa Tenggara Timur, 2018-2019
Number of Damaged Houses Due to Natural Disaster by Regency/ Municipality in Nusa Tenggara Timur Province, 2018-2019

Kabupaten/Kota Regency/Municipality	Rusak Berat Severely Damaged		Rusak Sedang Damaged	
	2018	2019	2018	2019
(1)	(2)	(3)	(4)	(5)
Kabupaten / Regency				
1. Sumba Barat
2. Sumba Timur	81	29	...	20
3. Kupang	12	145
4. Timor Tengah Selatan
5. Timor Tengah Utara	5
6. Belu	38	...	5	...
7. Alor
8. Lembata	7
9. Flores Timur	...	1	...	10
10. Sikka	10	56	12	...
11. Ende	471
12. Ngada
13. Manggarai	12	...	206	...
14. Rote Ndao	42
15. Manggarai Barat	59	13	96	...
16. Sumba Tengah
17. Sumba Barat Daya
18. Nagekeo	11
19. Manggarai Timur
20. Sabu Raijua	3
21. Malaka	6
Kota / Municipality				
1. Kota Kupang	16	...	27	...
Nusa Tenggara Timur	773	244	346	30

Bersambung ke hal berikut / Continued to next page ...

Lanjutan Tabel/Continued Table 4.5.8

Kabupaten/Kota Regency/Municipality	Rusak Ringan Lightly Damaged		Terendam Submerged	
	2018	2019	2018	2019
(1)	(6)	(7)	(8)	(9)
Kabupaten / Regency				
1. Sumba Barat
2. Sumba Timur	428	49	192	...
3. Kupang	1	...
4. Timor Tengah Selatan	25	...
5. Timor Tengah Utara	38	...	42	...
6. Belu	20	1
7. Alor
8. Lembata	12	...
9. Flores Timur
10. Sikka	45	...
11. Ende	147	...	61	...
12. Ngada
13. Manggarai	24	...	4	...
14. Rote Ndao	19	1	5	...
15. Manggarai Barat	3	20	1	...
16. Sumba Tengah
17. Sumba Barat Daya
18. Nagekeo
19. Manggarai Timur
20. Sabu Raijua
21. Malaka	2 419	...
Kota / Municipality				
1. Kota Kupang	20
Nusa Tenggara Timur				
	699	815	2 807	...

umber/Source: Badan Nasional Penanggulangan Bencana/National Agency for Disaster Countermeasure

Tabel
Table 4.5.9

**Jumlah Desa¹/Kelurahan yang Mengalami Bencana Alam²
Menurut Kabupaten/Kota di Provinsi Nusa Tenggara Timur,
2014, 2018, 2019**
*Number of Villages¹ that Had Natural Disaster² by Regency/
Municipality in Nusa Tenggara Timur Province, 2014, 2018, 2019*

Kabupaten/Kota Regency/Municipality	Banjir/Flood		
	2011	2014	2018
(1)	(2)	(3)	(4)
Kabupaten / Regency			
1. Sumba Barat	5	7	11
2. Sumba Timur	66	51	51
3. Kupang	20	26	30
4. Timor Tengah Selatan	32	28	26
5. Timor Tengah Utara	28	23	28
6. Belu	63	19	29
7. Alor	64	37	40
8. Lembata	5	12	15
9. Flores Timur	18	11	13
10. Sikka	20	20	37
11. Ende	68	54	44
12. Ngada	22	14	9
13. Manggarai	28	22	23
14. Rote Ndao	3	8	34
15. Manggarai Barat	21	32	30
16. Sumba Tengah	6	10	11
17. Sumba Barat Daya	4	6	15
18. Nagekeo	18	26	14
19. Manggarai Timur	45	5	31
20. Sabu Raijua	15	2	0
21. Malaka	...	25	31
Kota / Municipality			
1. Kota Kupang	6	7	10
Nusa Tenggara Timur	557	445	532

Bersambung ke hal berikut / Continued to next page...

Lanjutan Tabel/Continued Table 4.5.9

Kabupaten/Kota Regency/Municipality	Gempa Bumi/Earthquake		
	2011	2014	2018
(1)	(5)	(6)	(7)
Kabupaten / Regency			
1. Sumba Barat	-	-	7
2. Sumba Timur	-	1	20
3. Kupang	-	2	-
4. Timor Tengah Selatan	-	-	-
5. Timor Tengah Utara	-	-	-
6. Belu	-	-	2
7. Alor	4	5	63
8. Lembata	2	81	64
9. Flores Timur	-	-	45
10. Sikka	1	8	8
11. Ende	1	-	7
12. Ngada	-	-	-
13. Manggarai	-	-	9
14. Rote Ndao	-	-	-
15. Manggarai Barat	-	-	4
16. Sumba Tengah	-	-	7
17. Sumba Barat Daya	-	-	14
18. Nagekeo	5	-	-
19. Manggarai Timur	1	-	1
20. Sabu Raijua	-	-	-
21. Malaka	...	-	2
Kota / Municipality			
1. Kota Kupang	-	-	2
Nusa Tenggara Timur	14	97	255

Bersambung ke hal berikut / Continued to next page...

Lanjutan Tabel/Continued Table 4.5.9

Kabupaten/Kota Regency/Municipality	Tanah Longsor/Landslide		
	2011	2014	2018
(1)	(8)	(9)	(10)
Kabupaten / Regency			
1. Sumba Barat	3	4	11
2. Sumba Timur	11	6	10
3. Kupang	20	34	26
4. Timor Tengah Selatan	111	117	74
5. Timor Tengah Utara	35	46	42
6. Belu	72	42	36
7. Alor	41	24	39
8. Lembata	1	10	12
9. Flores Timur	4	9	10
10. Sikka	28	23	43
11. Ende	33	39	44
12. Ngada	18	12	18
13. Manggarai	60	58	78
14. Rote Ndao	3	4	20
15. Manggarai Barat	26	45	40
16. Sumba Tengah	-	2	5
17. Sumba Barat Daya	3	3	2
18. Nagekeo	7	19	18
19. Manggarai Timur	73	42	64
20. Sabu Raijua	5	3	5
21. Malaka	...	28	26
Kota / Municipality			
1. Kota Kupang	11	11	14
Nusa Tenggara Timur	565	581	637

Catatan/Note: ¹ Desa pada tabel ini termasuk Unit Permukiman Transmigrasi (UPT) yang masih dibina oleh kementerian terkait dan nagari di Provinsi Sumatera Barat/Villages in this table are included in Transmigration Settlement Unit which is still fostered by the relevant ministries and the nagari in the Province of Sumatera Barat

² Terjadi dalam tiga tahun terakhir sampai dengan saat pencacahan/Occured during the last three years by the time of enumeration

Sumber/Source: BPS, Pendataan Potensi Desa (Podes)/BPS-Statistics Indonesia, Village Potential Data Collecting

Tabel 4.5.10 **Jumlah Keluarga Penerima Manfaat (KPM) dan Anggaran Bantuan Sosial Menurut Kabupaten/Kota di Provinsi Nusa Tenggara Timur, 2019**
Number of Aid Recipients (head of household) and Food Social Assistance Budget by Regency/Municipality in Nusa Tenggara Timur Province, 2019

Kabupaten/Kota Regency/Municipality	Jumlah Keluarga Penerima Manfaat (KPM) Number of Beneficiaries (head of household)		Jumlah Anggaran (rupiah) Budget Amount (rupiahs)	
	Rencana Planning	Realisasi Realization	Rencana Planning	Realisasi Realization
(1)	(2)	(3)	(4)	(5)
Kabupaten / Regency				
1. Sumba Barat	14 276,00	14 272,00	18 844 320 000,00	18 839 040 000,00
2. Sumba Timur	26 850,00	26 849,00	35 442 000 000,00	35 440 680 000,00
3. Kupang	30 539,00	30 538,00	40 311 480 000,00	40 310 160 000,00
4. Timor Tengah Selatan	54 454,00	54 447,00	71 879 280 000,00	71 870 040 000,00
5. Timor Tengah Utara	20 299,00	20 299,00	26 794 680 000,00	26 794 680 000,00
6. Belu	15 436,00	15 432,00	20 375 520 000,00	20 370 240 000,00
7. Alor	18 807,00	18 807,00	24 825 240 000,00	24 825 240 000,00
8. Lembata	12 597,00	12 597,00	16 628 040 000,00	16 628 040 000,00
9. Flores Timur	13 708,00	13 707,00	18 094 560 000,00	18 093 240 000,00
10. Sikka	19 112,00	19 112,00	25 227 840 000,00	25 227 840 000,00
11. Ende	22 331,00	22 315,00	29 476 920 000,00	29 455 800 000,00
12. Ngada	7 747,00	7 745,00	10 226 040 000,00	10 223 400 000,00
13. Manggarai	29 661,00	29 430,00	39 152 520 000,00	38 847 600 000,00
14. Rote Ndao	14 231,00	13 961,00	18 784 920 000,00	18 428 520 000,00
15. Manggarai Barat	22 784,00	22 784,00	30 074 880 000,00	30 074 880 000,00
16. Sumba Tengah	7 871,00	7 865,00	10 389 720 000,00	10 381 800 000,00
17. Sumba Barat Daya	30 306,00	30 305,00	40 003 920 000,00	40 002 600 000,00
18. Nagekeo	7 582,00	7 582,00	10 008 240 000,00	10 008 240 000,00
19. Manggarai Timur	24 984,00	24 983,00	32 978 880 000,00	32 977 560 000,00
20. Sabu Raijua	11 127,00	11 127,00	14 687 640 000,00	14 687 640 000,00
21. Malaka	15 746,00	15 746,00	20 784 720 000,00	20 784 720 000,00
Kota / Municipality				
1. Kota Kupang	14 473	14 450	19 104 360 000,00	19 074 000 000,00
Nusa Tenggara Timur	434 921	434 353	574 095 720 000	573 345 960 000

Sumber/Source: Kementerian Sosial/Ministry of Social Affairs

Tabel 4.5.11 Jumlah Uskup, Pastor, Bruder dan Suster Menurut Kabupaten/ Kota di Provinsi Nusa Tenggara Timur, 2019
Number of Bishop, Priest, Brother and Sister by Regency/ Municipality in Nusa Tenggara Timur Province, 2019

Kabupaten/Kota Regency/Municipality	Uskup Bishop	Pastor Priest	Bruder Brother	Suster Sister
(1)	(2)	(3)	(4)	(5)
Kabupaten / Regency				
1. Sumba Barat	-	4	-	-
2. Sumba Timur	-	17	-	11
3. Kupang	-	45	16	8
4. Timor Tengah Selatan	-	25	3	18
5. Timor Tengah Utara	-	70	5	88
6. Belu	1	98	5	144
7. Alor	-	8	-	10
8. Lembata	-	29	9	29
9. Flores Timur	1	65	11	180
10. Sikka	1	189	22	352
11. Ende	1	83	15	137
12. Ngada	-	53	-	79
13. Manggarai	1	225	47	506
14. Rote Ndao	-	3	-	7
15. Manggarai Barat	-	65	22	57
16. Sumba Tengah	-	6	-	6
17. Sumba Barat Daya	1	74	4	48
18. Nagekeo	-	35	15	72
19. Manggarai Timur	-	37	-	31
20. Sabu Raijua	-	2	-	-
21. Malaka	-	27	-	68
Kota / Municipality				
1. Kota Kupang	1	83	13	127
Nusa Tenggara Timur	7	1243	171	1978

Sumber/Source: Kantor Kementerian Agama Provinsi Nusa Tenggara Timur/ *The Ministry of Religious Affairs of Nusa Tenggara Timur Province*

Tabel
Table 4.5.12

Jumlah Pendeta, Guru Injil, Guru Sekolah Minggu, Penatua dan Diaken Menurut Kabupaten/Kota di Provinsi Nusa Tenggara Timur, 2019
Number of Priest, Gospel Teacher, Sunday's School Teacher, Archpriest and Deacon by Regency/Municipality in Nusa Tenggara Timur Province, 2019

Kabupaten/Kota Regency/Municipality	Pendeta Priest	Guru Injil Gospel/ teacher	Guru Sekolah Minggu Sunday's school teacher	Penatua Archpriest	Diaken Syamas Deacon
(1)	(2)	(3)	(4)	(5)	(6)
Kabupaten / Regency					
1. Sumba Barat	136	280	457	950	681
2. Sumba Timur	222	240	4 369	2 650	1 488
3. Kupang	603	29	1 171	3 505	3 751
4. Timor Tengah Selatan	641	852	4 545	17 352	16 861
5. Timor Tengah Utara	22	-	98	337	229
6. Belu	37	42	106	246	193
7. Alor	129	70	421	788	630
8. Lembata	6	-	27	47	51
9. Flores Timur	6	-	18	49	43
10. Sikka	14	35	57	102	89
11. Ende	22	9	64	75	78
12. Ngada	12	-	27	49	45
13. Manggarai	12	1	46	32	29
14. Rote Ndao	317	-	1 109	2 172	1 810
15. Manggarai Barat	5	-	17	22	15
16. Sumba Tengah	54	32	216	945	489
17. Sumba Barat Daya	69	62	462	1 940	888
18. Nagekeo	7	3	15	21	19
19. Manggarai Timur	3	-	15	18	16
20. Sabu Raijua	93	-	337	866	520
21. Malaka	31	-	91	555	210
Kota / Municipality					
1. Kota Kupang	562	-	3 421	3 421	5 233
Nusa Tenggara Timur	3 003	1 655	17 089	36 142	33 368

Sumber/Source: Kantor Kementerian Agama Provinsi Nusa Tenggara Timur/ The Ministry of Religious Affairs of Nusa Tenggara Timur Province

Tabel
Table 4.5.13

Jumlah Ulama, Khatib, Da'i Mubaligh dan Penyuluh Agama/Guru Ngaji Menurut Kabupaten/Kota di Provinsi Nusa Tenggara Timur, 2019

Number of Religious Scholar, Ecclesiastes, Proselytizer, Religious Preacher and Religion Extension Teacher by Regency in Nusa Tenggara Timur Province, 2019

Kabupaten/Kota Regency/Municipality	Ulama Religious scholar	Khatib Ecclesiastes	Da'i Proselytizer	Mubalig Religious Preacher	Penyuluh Agama / Guru Ngaji Religion Extension Teacher
(1)	(2)	(3)	(4)	(5)	(6)
Kabupaten / Regency					
1. Sumba Barat	12	21	10	10	32
2. Sumba Timur	7	10	2	59	64
3. Kupang	45	115	40	12	48
4. Timor Tengah Selatan	8	35	39	39	72
5. Timor Tengah Utara	7	30	4	3	29
6. Belu	2	21	7	3	29
7. Alor	10	105	12	72	59
8. Lembata	15	185	10	233	53
9. Flores Timur	14	165	7	55	101
10. Sikka	10	160	26	26	88
11. Ende	6	30	75	30	83
12. Ngada	12	60	3	2	33
13. Manggarai	7	70	6	63	36
14. Rote Ndao	8	20	30	30	28
15. Manggarai Barat	19	135	76	12	48
16. Sumba Tengah	3	10	4	2	19
17. Sumba Barat Daya	22	26	22	30	43
18. Nagekeo	2	80	57	11	43
19. Manggarai Timur	2	10	5	3	40
20. Sabu Raijua	1	6	8	6	15
21. Malaka	3	7	3	2	26
Kota / Municipality					
1. Kota Kupang	8	70	35	50	41
Nusa Tenggara Timur	223	1371	481	753	1030

Sumber/Source: Kantor Kementerian Agama Provinsi Nusa Tenggara Timur/ The Ministry of Religious Affairs of Nusa Tenggara Timur Province

Tabel 4.5.14 **Jumlah Pedanda, Pinandita dan Biksu Menurut Kabupaten/Kota di Provinsi Nusa Tenggara Timur, 2019**
Table 4.5.14 **Number of Hindust Priest, Hinduism Archpriest and Bante by Regency/Municipality in Nusa Tenggara Timur Province, 2019**

Kabupaten/Kota Regency/Municipality	Pedanda Hindust Priest	Pinandita Hindust Archpriest	Biksu Bante	Pandita Pandita
(1)	(2)	(3)	(4)	(5)
Kabupaten / Regency				
1. Sumba Barat	-	2	-	-
2. Sumba Timur	-	2	-	1
3. Kupang	-	1	-	-
4. Timor Tengah Selatan	-	3	-	-
5. Timor Tengah Utara	-	3	-	-
6. Belu	-	3	-	-
7. Alor	-	3	-	-
8. Lembata	-	2	-	-
9. Flores Timur	-	1	-	-
10. Sikka	-	2	-	1
11. Ende	-	2	-	-
12. Ngada	-	3	-	-
13. Manggarai	-	3	-	-
14. Rote Ndao	-	-	-	-
15. Manggarai Barat	-	2	-	-
16. Sumba Tengah	-	-	-	-
17. Sumba Barat Daya	-	2	-	-
18. Nagekeo	-	-	-	-
19. Manggarai Timur	-	-	-	-
20. Sabu Raijua	-	-	-	-
21. Malaka	-	-	-	-
Kota / Municipality				
1. Kota Kupang	2	11	1	1
Nusa Tenggara Timur	2	45	1	3

Sumber/Source: Kantor Kementerian Agama Provinsi Nusa Tenggara Timur/ The Ministry of Religious Affairs of Nusa Tenggara Timur Province

4.6 KEMISKINAN DAN PEMBANGUNAN MANUSIA POVERTY AND HUMAN DEVELOPMENT

Tabel 4.6.1 **Garis Kemiskinan, Jumlah, dan Persentase Penduduk Miskin di Provinsi Nusa Tenggara Timur, 2015-2019**
Table 4.6.1 **Poverty Line, Number, and Percentage of Poor People in Nusa Tenggara Timur Province, 2015-2019**

Tahun ¹ Year ¹	Garis Kemiskinan (rupiah/kapita/bulan) Poverty Line (rupiah/capita/month)			Jumlah Penduduk Miskin (ibu) Number of Poor People (housand)	
	Perkotaan Urban	Perdesaan Rural	Perkotaan Urban	Perdesaan Rural	Perkotaan+Perdesaan Urban+Rural
(1)	(2)	(3)	(4)	(5)	(6)
2015 Maret/ March	364 920	281 022	116,16	1 043,68	1 159,84
September/ September	374 355	290 363	97,06	1 063,47	1 160,53
2016 Maret/ March	364 920	281 022	116,16	1 043,68	1 159,84
September/ September	374 355	290 363	97,06	1 063,47	1 160,53
2017 Maret/ March	386 139	306 721	112,02	1 037,90	1 149,92
September/ September	389 661	310 296	112,48	1 037,60	1 150,08
2018 Maret/ March	406 973	326 320	117,4	1 033,39	1 150,79
September/ September	409 382	329 136	119,04	1 015,70	1 134,74
2019 Maret/ March	441 625	353 684	114,12	1 032,20	1 146,32
September/ September	467 314	359 011	108,62	1 020,84	1 129,46

Bersambung ke hal berikut / Continued to next page...

Lanjutan Tabel/Continued Table 4.6.1

Tahun ¹ Year ¹	Persentase Penduduk Miskin Percentage of Poor People		
	Perkotaan Urban	Perdesaan Rural	Perkotaan+Perdesaan Urban+Rural
(1)	(7)	(8)	(9)
2015			
Maret/ March	11,28	25,46	22,61
September/ September	9,41	25,89	22,58
2016			
Maret/ March	11,28	25,46	22,61
September/ September	9,41	25,89	22,58
2017			
Maret/ March	10,58	25,17	22,19
September/ September	10,17	25,19	22,01
2018			
Maret/ March	10,32	25,03	21,85
September/ September	10,11	24,59	21,38
2019			
Maret/ March	8,84	24,91	21,09
September/ September	8,34	24,45	20,62

Catatan/Note: ¹ Referensi waktu adalah Maret/Time reference applied is March

Sumber/Source: BPS, Survei Sosial Ekonomi Nasional/BPS-Statistics Indonesia, National Socioeconomic Survey

Tabel
Table 4.6.2

**Jumlah dan Persentase Penduduk Miskin Menurut Kabupaten/
Kota di Provinsi Nusa Tenggara Timur, 2018-2019**
**Number and Percentage of Poor People by Regency/Municipality in
Nusa Tenggara Timur Province, 2018-2019**

Kabupaten/Kota Regency/Municipality	Garis Kemiskinan (rupiah/kapita/ bulan) Poverty Line (rupiah/capita/ month)		Jumlah Penduduk Miskin (ribu) Number of Poor People (thousand)		Persentase Penduduk Miskin Percentage of Poor People	
	2018	2019	2018	2019	2018	2019
(1)	(2)	(3)	(4)	(5)	(6)	(7)
Kabupaten / Regency						
1. Sumba Barat	315 066	331 713	36,30	36,56	28,51	28,29
2. Sumba Timur	320 199	343 589	76,80	77,39	30,13	30,02
3. Kupang	325 677	356 463	88,67	92,02	23,10	23,03
4. Timor Tengah Selatan	293 617	318 986	130,63	130,31	28,06	27,87
5. Timor Tengah Utara	335 517	363 162	56,09	56,94	22,31	22,45
6. Belu	319 280	349 414	33,91	34,08	15,70	15,54
7. Alor	287 878	311 560	44,13	44,32	21,63	21,59
8. Lembata	335 693	359 792	36,95	37,46	26,45	26,30
9. Flores Timur	267 317	279 268	27,99	27,83	11,05	10,90
10. Sikka	288 332	301 994	44,02	43,32	13,82	13,53
11. Ende	341 219	363 508	66,01	63,45	24,20	23,18
12. Ngada	315 778	336 601	20,79	20,31	12,94	12,48
13. Manggarai	306 419	316 910	69,32	69,33	20,83	20,55
14. Rote Ndao	283 704	305 166	46,13	47,66	28,08	27,95
15. Manggarai Barat	304 277	318 546	48,53	49,23	18,14	18,01
16. Sumba Tengah	271 365	285 048	24,93	25,12	34,85	34,62
17. Sumba Barat Daya	338 742	355 252	97,28	96,30	28,88	28,06
18. Nagekeo	316 717	328 646	18,69	18,70	12,98	12,85
19. Manggarai Timur	299 530	318 762	74,88	75,83	26,50	26,49
20. Sabu Raijua	354 983	374 256	28,88	29,49	30,83	30,52
21. Malaka	321 052	348 919	30,79	30,83	16,34	16,12
Kota / Municipality						
1. Kota Kupang	504 179	545 219	40,44	39,86	9,61	9,22
Nusa Tenggara Timur	343 396	373 922	1 142,17	1 146,32	21,35	21,09

Sumber/Source: BPS, Survei Sosial Ekonomi Nasional/BPS-Statistics Indonesia, National Socioeconomic Survey

Tabel
Table 4.6.3

**Indeks Kedalaman Kemiskinan dan Indeks Keparahan
Kemiskinan di Provinsi Nusa Tenggara Timur, 2016-2019**
**Poverty Gap Index and Poverty Severity Index in Nusa Tenggara
Timur Province, 2016-2019**

Tahun ¹ Year ¹		Indeks Kedalaman Kemiskinan Poverty Gap Index		
		Perkotaan Urban	Perdesaan Rural	Perkotaan+Perdesaan Urban+Rural
(1)		(2)	(3)	(4)
2016	Maret/ March	1,66	4,66	4,06
	September/ September	1,78	5,33	4,62
2017	Maret/ March	1,75	5,44	4,69
	September/ September	1,70	4,40	3,83
2018	Maret/ March	1,82	5,03	4,34
	September/ September	1,82	4,83	4,16
2019	Maret/ March	1,16	5,09	4,15
	September/ September	1,32	5,00	4,13

Bersambung ke hal berikut / Continued to next page...

Lanjutan Tabel/Continued Table 4.6.3

Tahun ¹ Year ¹		Indeks Keparahan Kemiskinan Poverty Severity Index		
		Perkotaan Urban	Perdesaan Rural	Perkotaan+Perdesaan Urban+Rural
(1)		(2)	(3)	(4)
2016	Maret/ March	0,41	1,24	1,07
	September/ September	0,51	1,67	1,44
2017	Maret/ March	0,46	1,51	1,30
	September/ September	0,46	1,09	0,96
2018	Maret/ March	0,48	1,35	1,17
	September/ September	0,47	1,37	1,17
2019	Maret/ March	0,21	1,41	1,13
	September/ September	0,28	1,39	1,12

Catatan/Note: ¹ Referensi waktu adalah Maret/Time reference applied is March

Sumber/Source: BPS, Survei Sosial Ekonomi Nasional/BPS-Statistics Indonesia, National Socioeconomic Survey

Tabel
Table 4.6.4

**Indeks Pembangunan Manusia Menurut Kabupaten/Kota di
Provinsi Nusa Tenggara Timur, 2014-2019**
*Human Development Index by Regency/Municipality in Nusa
Tenggara Timur Province, 2014-2019*

Kabupaten/Kota Regency/Municipality	2014	2015	2016	2017	2018	2019
(1)	(2)	(3)	(4)	(5)	(6)	(7)
Kabupaten / Regency						
1. Sumba Barat	60,90	61,36	61,85	62,30	62,91	63,56
2. Sumba Timur	62,04	62,54	63,22	64,19	64,65	65,34
3. Kupang	61,68	62,04	62,39	62,79	63,55	64,43
4. Timor Tengah Selatan	59,41	59,90	60,37	61,08	61,58	62,23
5. Timor Tengah Utara	60,41	60,96	61,54	62,03	62,65	63,34
6. Belu	59,72	60,54	61,04	61,44	61,86	62,54
7. Alor	58,00	58,50	58,99	59,61	60,14	61,03
8. Lembata	61,45	62,16	62,81	63,09	63,96	64,91
9. Flores Timur	60,42	61,24	61,90	62,89	63,55	64,34
10. Sikka	61,36	61,81	62,42	63,08	63,89	64,75
11. Ende	65,25	65,54	65,74	66,11	66,62	67,20
12. Ngada	64,64	65,10	65,61	66,47	67,10	67,76
13. Manggarai	60,08	60,87	61,67	62,24	63,32	64,15
14. Rote Ndao	57,82	58,32	59,28	60,51	61,51	62,22
15. Manggarai Barat	59,64	60,04	60,63	61,65	62,58	63,50
16. Sumba Tengah	57,60	57,91	58,52	59,39	60,07	61,01
17. Sumba Barat Daya	59,90	60,53	61,31	61,46	61,89	62,60
18. Nagekeo	62,71	63,33	63,93	64,74	65,35	65,88
19. Manggarai Timur	56,58	56,83	57,50	58,51	59,49	60,47
20. Sabu Raijua	52,51	53,28	54,16	55,22	55,79	56,66
21. Malaka	56,94	57,51	58,29	58,90	59,66	60,34
Kota / Municipality						
1. Kota Kupang	77,58	77,95	78,14	78,25	78,84	79,55
Nusa Tenggara Timur	62,26	62,67	63,13	63,73	64,39	65,23

Sumber/Source: BPS, Seri Publikasi Indeks Pembangunan Manusia/BPS-Statistics Indonesia, Series of Publication of Human Development Index

PERTANIAN, KEHUTANAN PETERNAKAN DAN PERIKANAN

AGRICULTURE, FORESTRY, LIVESTOCK, AND FISHERY

Produksi Sayuran, 2018

Production of Vegetables, 2018

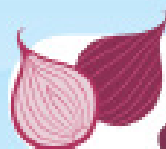

4.541

Ton

Bawang Merah

Shallots



452

Ton

Bawang Putih

Garlics



5.247

Ton

Cabai Rawit

Cayenne Chilies



3.449

Ton

Kubis

Cabbages



5.465

Ton

Tomat

Tomatoes



2.905

Ton

Wortel

Carrots



697

Ton

Kentang

Potatoes



1.836

Ton

Cabai Besar

Great Chilies



10.187

Ton

Petsai

Chinese Cabbages



#FUNFACT

Petsai merupakan jenis sayuran yang paling banyak diproduksi di Provinsi Nusa Tenggara Timur.

Chinese Cabbages was the most produced vegetable in NT7 province in 2018.

PENJELASAN TEKNIS

1. Data pokok tanaman pangan yang dikumpulkan oleh Badan Pusat Statistik adalah luas panen dan produktivitas (hasil per hektar). Produksi merupakan hasil perkalian antara luas panen dan produktivitas.
2. Data luas panen padi tahun 2018 dihitung dengan metode Kerangka Sampel Area (KSA), menggantikan metode pengumpulan data luas panen padi yang sebelumnya, yaitu metode eye estimate yang dikumpulkan melalui pelaporan data Statistik Pertanian (SP) oleh Kepala Cabang Dinas (KCD) Kecamatan.
3. Angka produktivitas padi diperoleh melalui survey ubinan pada plot berukuran 2,5 m x 2,5 m dalam bentuk produksi Gabah Kering Panen (GKP) yang dikonversikan menjadi Gabah Kering Giling (GKG) berdasarkan angka konversi GKP ke GKG hasil Survei Konversi Gabah ke Beras tahun 2018
4. Angka produksi setara beras diperoleh melalui hasil perkalian Antara produksi padi dengan angka konversi GKG ke berasi hasil Survei Konversi Gabah ke Beras tahun 2018.

TECHNICAL NOTES

1. *The main data of food crops collected by BPS-Statistics Indonesia are harvested area and productivity (yield per hectare). Production is the result of multiplication between harvested area and productivity.*
2. *The calculation of paddy harvested area data was carried out by the Area Sampling Frame (ASF) method in 2018. The method replaced the previous one, namely the eye estimate method by which the data were collected through reporting on Agricultural Statistics data (called SP for Statistik Pertanian) by the Agricultural Extension Officer (called KCD for Kepala Cabang Dinas) of Sub-district.*
3. *The paddy productivity (yield) figures are obtained through a crop cutting survey on plots sized of 2,5 m x 2,5 m in the form of harvest unhusked paddy (called GKP for Gabah Kering Panen) converted into dry unhusked paddy (called GKG for Gabah Kering Giling) using conversion rates based on the Paddy to Rice Conversion.*
4. *The rice production figures were obtained through the multiplication of paddy production with the conversion rated from GKG to polished rice resulted from the Paddy to Rice Conversion Survey in 2018.*

5. Data produksi palawija (termasuk jagung dan kedelai) terakhir dirilis pada tahun 2015. Sejak tahun 2016, BPS sudah tidak merilis lagi data produksi palawija karena metode pengumpulan luas panen metode palawija masih menggunakan metode lama, yaitu eye estimate, yang diduga sudah tidak akurat untuk pengumpulan data luas panen.
 6. Lahan sawah adalah lahan pertanian yang berpetak-petak dan dibatasi oleh pematang (galengan), saluran untuk menahan/menyalurkan air, yang biasanya ditanami padi sawah tanpa memandang dari mana diperoleh atau status lahan tersebut. Lahan yang dimaksud termasuk lahan yang terdaftar di Pajak Bumi Bangunan, luran Pembangunan Daerah, lahan bengkok, lahan serobotan, lahan rawa yang ditanami padi dan lahan bekas tanaman tahunan yang telah dijadikan sawah, baik yang ditanami padi, palawija atau tanaman semusim lainnya.
 7. Tegall/Kebun adalah lahan pertanian bukan sawah (lahan kering) yang ditanami tanaman semusim atau tahunan dan terpisah dengan halaman sekitar rumah serta penggunaannya tidak berpindah pindah.
 8. Ladang/Huma adalah lahan
5. *Data on secondary food crops (including maize and soybeans) were last released in 2015. Since 2016, BPS-Statistics Indonesia has not released production data on secondary food crops anymore because the harvested area collection used the old method, which was suspected to be inaccurate for data collection of harvested data.*
 6. *Wetland is agricultural land that separated by small dykes to resist water, where the main crop is usually wetland paddy without considering where it is got from or the status of the land. It includes the land that is registered at land income tax office, regional development contribution, 'bengkok' land, illegal ownership, swamps for rice cultivation, and annual crop land mark that has been used as rice field, which are both planted with paddy, secondary crops or the other seasonal crops.*
 7. *Dry field/Garden is an dryland (unirrigated land) which is planted with seasonal or annual crops and separately from the yard around the house without shifting.*
 8. *Unirrigated agricultural field/*

pertanian bukan sawah (lahan kering) yang biasanya ditanami tanaman semusim dan penggunaannya hanya semusim atau dua musim, kemudian akan ditinggalkan bila sudah tidak subur lagi (berpindah-pindah). Kemungkinan lahan ini beberapa tahun kemudian akan dikerjakan kembali jika sudah subur.

Shifting cultivation land is dryland (unirrigated land) that usually is cultivated for seasonal crops and utilized only for one or two seasons, then it will be left when it is not fertile (shifting). Maybe, this land will be used again in a few years if it has been fertile.

9. Data pokok tanaman pangan yang dikumpulkan adalah luas panen dan produktivitas (hasil per hektar). Produksi tanaman pangan merupakan hasil perkalian antara luas panen dengan produktivitas. Pengumpulan data luas panen dilakukan setiap bulan dengan pendekatan area kecamatan di seluruh wilayah Indonesia. Pengumpulan data produktivitas dilakukan melalui pengukuran langsung pada plot ubinan berukuran 2½ m x 2½ m. Pengumpulan data produktivitas dilakukan setiap subround (empat bulanan) pada waktu panen petani.
9. *The main food crops data collected consists of harvested area and productivity (yield per hectare). Food crops production is generated by harvested area multiplied by productivity. The harvested area data is collected every month using sub district area approach in all sub district in Indonesia. The productivity data collection is conducted by a direct measurement in 2½m x 2½m crop cutting plot. The productivity measurement is conducted in every subround (four monthly) at the time when farmers are harvesting their crops.*
10. Data produksi padi dan palawija yang disajikan adalah dalam kualitas: gabah kering giling (padi), pipilan kering (jagung), biji kering (kedelai dan kacang tanah), dan umbi basah (ubi kayu dan ubi jalar).
10. *Production of paddy and secondary crops data are presented in the form of: dry unhusked rice (paddy), dry loose maize (maize), dry shells crops (soybeans and peanuts), and fresh roots (cassava and sweet potatoes).*
11. Survei Pertanian Hortikultura (SPH) diselenggarakan oleh
11. *The Agricultural Survey for Horticulture (SPH) is carried out*

Badan Pusat Statistik, bekerja sama dengan Direktorat Jenderal Tanaman Hortikultura, Kementerian Pertanian.

Kuesioner yang digunakan dalam pengumpulan data SPH mencakup:

- a. SPH-SBS digunakan untuk data tanaman sayuran dan buah-buahan semusim.
- b. SPH-BST digunakan untuk data tanaman sayuran dan buah-buahan tahunan.
- c. SPH-TBF digunakan untuk data tanaman biofarmaka.
- d. SPH-TH digunakan untuk data tanaman hias.

12. Metode yang digunakan dalam survei ini adalah metode pencacahan lengkap terhadap seluruh kecamatan di Indonesia dan dilaporkan secara rutin bulanan untuk SPH-SBS dan triwulanan untuk SPH-BST, SPH-TBF, SPH-TH oleh mantri tani/KCD.

13. Tanaman sayuran dan buah-buahan semusim.

- Tanaman sayuran semusim adalah tanaman sumber vitamin, garam mineral dan lain-lain yang dikonsumsi dari bagian tanaman yang berupa daun, bunga, buah, dan umbinya, yang berumur kurang dari satu tahun.
- Tanaman buah-buahan semusim adalah tanaman

by the BPS-Statistics Indonesia in cooperation with the Directorate General of Horticulture, The Ministry of Agriculture.

The Questionnaire used to collect the Agriculture Survey for Horticulture data are:

- a. SPH-SBS used for data on seasonal vegetables and fruit plants.
- b. SPH-BST used for data on annual fruit and vegetables plants.
- c. SPH-TBF used for data on medicinal plants.
- d. SPH-TH used for data on ornamental plants.

12. The method used in this survey is complete enumeration for all of sub districts in Indonesia and reported montly for SPH- SBS, and quarterly for SPH- BST, SPH-TBF, SPH-TH by agriculture extension services.

13. Seasonal vegetables and fruit plants

- Seasonal vegetables plants are plants which are the Source:s of vitamin, mineral salt, etc consumed from the part of the plant in the form of leaf, flower, fruit and root with the age of less than one year.
- Seasonal fruits plants are plants which are the Source:s of vitamin, mineral salt, etc

sumber vitamin, garam mineral, dan lain-lain yang dikonsumsi dari bagian tanaman yang berupa buah, berumur kurang dari satu tahun, tidak berbentuk pohon/rumpun tetapi menjalar dan berbatang lunak.

consumed from the part of the plant in the form of fruits. These plants are creeps with the age of less than one year.

14. Tanaman buah-buahan dan sayuran tahunan

- Tanaman buah-buahan tahunan adalah tanaman sumber vitamin, garam mineral, dan lain-lain yang dikonsumsi dari bagian tanaman yang berupa buah dan merupakan tanaman tahunan.
- Tanaman sayuran tahunan adalah tanaman sumber vitamin, garam mineral, dan lain-lain yang dikonsumsi dari bagian tanaman yang berupa daun dan atau buah yang berumur lebih dari satu tahun.

14. *Annual fruit and vegetable plant*

- *Annual fruits plants are plants which are the Source:s of vitamin, contained mineral salt, etc consumed from the part of plant in the form of fruits and more than one year.*
- *Annual vegetable plants are plants which are the Source:s of vitamin, contained mineral salt, etc consumed from the part of the plant in the form of vegetable and more than one year of age.*

15. Tanaman biofarmaka adalah tanaman yang bermanfaat untuk obat-obatan, kosmetik, dan kesehatan yang dikonsumsi atau digunakan dari bagian-bagian tanaman seperti daun, batang, buah, umbi (rimpang) ataupun akar.

15. *Medicinal plants are plants which are usefull for medicine. It is consumed from parts of the plants such as leaf, flower, fruit, tuber and root.*

16. Tanaman hias adalah tanaman yang mempunyai nilai keindahan

16. *Ornamental plants are plants which have abeaty value, either in*

baik bentuk, warna daun, tajuk maupun bunganya, sering digunakan untuk penghias pekarangan dan lain sebagainya.

shape, colour of leaf or crown of flower, and they are often used as a yard decorator.

17. Data yang dikumpulkan dalam SPH mencakup data tentang luas penanaman, luas panen (untuk buah-buahan tahunan adalah banyaknya tanaman yang menghasilkan), produksi, luas rusak, luas tanaman akhir dan harga jual petani.

17. *The Agriculture Survey for Horticulture collects the information on the palnted area, harvested area (for annual vegetables is the number of production plant), production, damaged area, palnt area in the end of period, and price on the farm-gate level.*

18. Luas panen adalah luas tanaman sayuran, buah-buahan, biofarmaka dan tanaman hias yang diambil hasilnya/dipanen pada periode pelaporan.

18. *Harvested area is area which vegetable, fruit, medicinal and ornamental plant of crop harvested during the period of report.*

19. Luas panen untuk tanaman sayuran adalah luas tanaman yang dipanen sekaligus/habis/dibongkar dan luas tanaman yang dipanen berkali-kali (lebih dari satu kali)/ belum habis.

19. *Harvested area of vegetables : area of entirely plant harvested/ demolished and plant harvested several Times/ undemolished.*

- Tanaman yang dipanen sekaligus/habis/dibongkar adalah tanaman yang sehabis panen langsung dibongkar/ dicabut, terdiri dari bawang merah, bawang putih, bawang daun, kentang, kol/ kubis, kembang kol, petsai/ sawi, wortel, lobak, dan kacang merah.
- Tanaman yang dipanen berkali-kali (lebih dari satu kali)/belum habis adalah tanaman yang pemanenan-

- *Entirely plantsh harvested/ demolished are plants usually harvested once and demolished to be substituted by other plants, consisting of : shallots, garlic, leeks, potato, cabbage, cauli flower, mustard green, carrots, Chinese radish and red kidney beans.*
- *Plants harvested several times/ undemolished are plants usually harvested more than once and demolished in the case that the last harvest was economically not profitable. They consist of: yard long*

nya lebih dari satu kali dan biasanya dibongkar apabila panen terakhir sudah tidak memadai lagi, terdiri dari: kacang panjang, cabe besar, cabe rawit, jamur, tomat, terung, buncis, ketimun, labu siam, kangkung, bayam, melon, semangka, dan blewah.

20. Produksi hortikultura adalah hasil menurut bentuk produk dari setiap tanaman sayuran, buah-buahan, biofarmaka dan tanaman hias yang diambil berdasarkan luas yang dipanen/tanaman yang menghasilkan pada bulan/triwulan laporan.

21. Data statistik perkebunan merupakan data sekunder yang bersumber dari Dinas Pertanian dan Perkebunan provinsi NTT. Data yang dikumpulkan mencakup data tentang luas areal dan jumlah produksi. Hampir semua kabupaten di NTT memiliki beberapa tanaman perkebunan penting seperti kelapa, kopi, cengkeh, kakao, jambu mete, kemiri, vanili, lada, pala, pinang, tembakau dan lontar.

22. Penghitungan luas tanaman perkebunan besar adalah pada keadaan akhir tahun dan tidak termasuk yang luasnya kurang dari 5 hektar.

beans, chili, small chili, mushroom, tomatoes, egg plant, frech beans, cucumber, pumpkin/ chajota, swamp cabbage, spinach, melon, watermelon and blewah.

20. *The Horticulture production is the standard production quantity form of vegetable, fruit, medicinal and ornamental plant based on harvested area reported montly/ quarterly.*

21. *Data on Estate are secondary data obtained from Dinas Pertanian dan Perkebunan Prov. NTT. Statistics for Estate collects the information on harvested area and production. Most of all regencies of NTT had these several important estate crops commodities: coconut, coffee, clove, chocolate, cashew, candle nut, vanilla, papper, Nutmeg, Areca nut, tobacco and sugar palm.*

22. *Planted areas of estates refer to condition at the end of the year, and exclude areas less than 5 hectares.*

23. Bentuk produksi perkebunan adalah; karet kering (karet), daun kering (teh dan tembakau), biji kering (kopi dan coklat), kulit kering (kayu manis dan kina), serat kering (rami), bunga kering (cengkeh), refined sugar (tebu dari perkebunan besar), gula mangkok (tebu dari perkebunan rakyat), ekivalen kopra (kopra), biji dan bunga (pala) serta minyak daun (sereh).
23. *Production of estates crops are follows: dry rubber (rubber); dry leaves (tea and tobacco); dry beans (coffee and cocoa); dry bark (cassia vera and cinchona); dry fibre (rosella); dry flowers/buds (cloves); refined sugar (sugar cane from estate); cup sugar (sugar cane from smallholders); copra (copra); seeds and buds (nutmeg); and leaf oil (citronella).*
24. Persediaan akhir tahun produksi perkebunan besar bukan merupakan cadangan penyangga (buffer stock).
24. *The production availability of estates at the end of year is not the buffer stock.*
25. Kawasan hutan adalah wilayah tertentu yang berupa hutan, yang ditunjuk dan atau ditetapkan oleh pemerintah untuk dipertahankan keberadaannya sebagai hutan tetap. Hal ini untuk menjamin kepastian hukum mengenai status kawasan hutan, letak batas dan luas suatu wilayah tertentu yang sudah ditunjuk menjadi kawasan hutan tetap.
25. *Forest Area is a specific territory of forest ecosystem determined and or decided by the government as a permanent forest. Such decision is important to maintain the size of forest area and to ensure its legitimation and boundary demarcation of permanent forest.*
26. Hutan Konservasi adalah kawasan hutan dengan ciri khas tertentu, yang mempunyai fungsi pokok pengawetan keanekaragaman tumbuhan dan satwa serta ekosistemnya.
26. *Conservation Forest is a forest area having specific characteristic established for the purposes of conservation of animal and plant species as well as their ecosystem.*
27. Hutan Lindung adalah kawasan hutan yang mempunyai fungsi pokok sebagai perlindungan
27. *Protection Forest is a forest area designated to serve life support system, maintain hydrological*

sistem penyangga kehidupan untuk mengatur tata air, mencegah banjir, mengendalikan erosi, mencegah intrusi air laut, dan memelihara kesuburan tanah.

system, prevent of flood, erotion control, seawater intrusion, and maintain soil fertility.

28. Hutan Produksi adalah kawasan hutan yang mempunyai fungsi pokok memproduksi hasil hutan. Hutan produksi terdiri dari Hutan Produksi Tetap (HP), Hutan Produksi Terbatas (HPT), dan Hutan Produksi yang dapat dikonversi.

28. *Production Forest is a forest area designated mainly to promote sustainable forest production. Production forest is classified as permanent production forest, limited production forest, and convertible production forest.*

29. Hutan Konservasi terdiri dari:

- Kawasan suaka alam berupa Cagar Alam (CA) dan Suaka Margasatwa (SM);
- Kawasan pelestarian alam berupa Taman Nasional (TN), Taman Hutan Raya (THR), dan Taman Wisata Alam (TWA);
- Taman Buru (TB). Taman Buru adalah kawasan hutan yang ditetapkan sebagai tempat wisata berburu.

29. *Conservation Forest is divided into:*

- *Sanctuary Reserve area consists of Strict Nature Reserve and Wildlife Sanctuary;*
- *Nature conservation area consists of National Park (TN), Grand Forest Park (THR), and Nature Recreation Park (TWA);*
- *Game Hunting Park (TB) Game Hunting Park is forest area devoted for game hunting recreation.*

30. Penetapan lahan kritis mengacu pada lahan yang telah sangat rusak karena kehilangan penutupan vegetasinya, sehingga kehilangan atau berkurang fungsinya sebagai penahan air, pengendali erosi, siklus hara, pengatur iklim mikro, dan retensi karbon. Berdasarkan kondisi vegetasinya, kondisi lahan dapat diklasifikasikan sebagai: sangat kritis, kritis, agak kritis, potensial

30. *Critical land refers to a piece of land severely damaged due to lost of its vegetation cover so that its functions as water retention, erosion control, nutrient cycling, micro climate regulator and carbon retention are completely depleted. Based upon its vegetation condition, the land could be classified as: very critical, critical, slight critical, potential critical, and normal condition.*

kritis, dan kondisi normal.

31. Reboisasi atau rehabilitasi hutan bertujuan untuk menghutankan kembali kawasan hutan yang kritis di wilayah daerah aliran sungai (DAS) yang dilaksanakan bersama masyarakat secara partisipatif.
31. *Reforestation or forest rehabilitation is intended to rehabilitate the critical land inside forest area or watershed to improve their ecological and hydrological functions. The activities were conducted with active participation of local communities who live nearby the target area.*
32. Produksi hasil hutan utama yang dihasilkan dari hutan adalah kayu bulat. Produksi kayu bulat ini dihasilkan dari hutan alam melalui kegiatan perusahaan Hak Pengusahaan Hutan (HPH/IUPHHK), kegiatan ijin pemanfaatan kayu (IPK) dalam rangka pembukaan wilayah hutan, pembangunan Hutan Tanaman Industri (HTI), serta kegiatan hutan rakyat.
32. *The main product of commercial forest operation is log. The log is harvested from various sources such as natural forest granted to concessionaires (IUPHHK/HPH), land clearing activities (IPK), industrial forest plantation (HTI) and community forest.*
33. Kayu Gergajian merupakan kayu hasil konversi kayu bulat dengan menggunakan mesin gergaji, mempunyai bentuk yang teratur dengan sisi-sisi sejajar dan sudut-sudutnya siku dengan ketebalan tidak lebih dari 6 cm dan kadar air tidak lebih dari 18 persen. Kayu gergajian yang diolah langsung dari kayu bulat, wajib didukung dengan dokumen yang sah.
33. *Sawn Timber Constitutes a sawmill product derived from logs as raw material. The product is characterized with regular forms having parallel sides at right angle to each other, thickness not more than 6 cm and moisture content not to exceed 18 percent. Sawn timber produced directly from logs must be certified by a legal document.*
34. Kayu Lapis adalah panel kayu yang tersusun dari lapisan veneer dibagian luarnya, sedangkan dibagian intinya (core) bisa berupa veneer atau material lain, diikat dengan lem kemudian di-
34. *Plywood is wood panel consisting of layers pressed together in between veneers; the core may be veneer or some other material, bound together with glue and pressed tightly together to make*

press (ditekan) sedemikian rupa sehingga menjadi panel yang kuat. Termasuk dalam artian ini adalah kayu lapis yang dilapisi lagi dengan material lain.

a strong panel. Included to this definition is plywood covered with other materials.

35. Data statistik peternakan merupakan data sekunder yang bersumber dari Dinas Peternakan provinsi NTT. Data yang dikumpulkan mencakup data tentang populasi, dan jumlah pemotongan ternak. Secara umum ternak dibedakan menjadi 3 golongan yaitu ternak besar (sapi, kerbau, kuda), ternak kecil (babi, kambing, domba) dan unggas (itik, ayam ras dan ayam buras).
36. Data statistik perikanan merupakan data sekunder yang bersumber dari Dinas Perikanan dan Kelautan provinsi NTT. Data yang dikumpulkan mencakup data tentang jumlah rumah tangga perikanan, jumlah alat penangkap ikan, produksi perikanan yang dibedakan menjadi 2 yaitu perikanan tangkap dan perikanan budidaya.
37. Rumah Tangga Perikanan Tangkap adalah rumah tangga yang melakukan kegiatan penangkapan ikan/binatang air lainnya/tanaman air dengan tujuan sebagian/seluruh hasilnya untuk dijual.
35. *Data on livestock are secondary data obtained from Dinas Peternakan Prov. NTT. Statistics for livestock collects the information on livestock and the number of animals slaughtered. livestock are categorized into three: large livestock (cow, buffalo, horse), small livestock (pig, goat, sheep), and poultry(duck, purebred chicken, domestic chicken).*
36. *Fishery Statistics are secondary data obtained from Dinas Perikanan dan Kelautan Prov. NTT. Statistics for fishery collects the information on number of household fishery, tool and production which categorized captures fisheries and aquaculture capture fisheries.*
37. *A capture fishery household is a household conducting activities in catching fishes/other aquatic animals/aquatic plants, for which the products are wholly or partly to be sold.*

38. Rumah Tangga Perikanan Budidaya adalah rumah tangga yang melakukan kegiatan budidaya ikan/binatang air lainnya/tanaman air dengan tujuan sebagian/seluruh hasilnya untuk dijual.
38. *An aquaculture fishery household is a household conducting activities in culturing fishes/other aquatic animals/aquatic plants, for which the products are wholly or partly to be sold. different types of parameters.*

<https://ntt.bps.go.id>

ULASAN

Pada Tahun 2019 Penduduk Provinsi NTT sebagian besar bekerja pada sektor pertanian. Dari seluruh penduduk yang bekerja, 54,73 persen bekerja pada sektor pertanian. Dari sisi ekonomi, sektor pertanian memberi kontribusi 28,40 persen terhadap PDRB Atas Dasar Harga Berlaku Provinsi NTT tahun 2019.

Tanaman Pangan

Luas panen padi di NTT tahun 2019 adalah 198.867,41 hektar. Data ini diperoleh dari metode Kerangka Sample Area (KSA) yang dilaksanakan BPS bekerja sama dengan Badan Pengkajian dan Penerapan Teknologi (BPPT), Kementerian Agraria dan Tata Ruang (ATR), Badan Informasi dan Geospasial (BIG) serta Lembaga Penerbangan dan Antariksa Nasional (LAPAN).

NTT sebagai provinsi yang beriklim kering memiliki potensi lahan pertanian bukan sawah yang cukup menjanjikan yaitu sekitar 3,6 juta hektar. Lahan tersebut sebagian besar diusahakan untuk menanam tanaman palawija seperti jagung dan umbi-umbian.

Hortikultura

Komoditas sayuran pada tahun 2019 yang paling banyak diproduksi adalah Cabai dengan total produksi sebanyak 117.361 quintal dengan luas panen 2.386 hektar. Kabupaten Rote Ndao adalah kabupaten dengan

DESCRIPTION

Most people in NTT in 2019 worked in agricultural sector. From all population that working 54,73 percent work in the agriculture sector. Economically, agriculture gave 28 percent contribution to the NTT Province GRDP at current market prices in 2019.

Food Crops

Rice harvested area of NTT in 2018 is 198.867,41 hectares. The data were obtained from the Sampling Area Framework (called Kerangka Sample Area-KSA) method implemented by BPS-Statistics Indonesia in collaboration with the Agency for Assessment and Application of Technology, the Ministry of Agriculture and Spatial Planning, the Information and Geospatial Agency and the National Aeronautics and Space Agency.

NTT as a dry climate province has potential dryland that were about 3,6 million hectares. Dryland was mostly planted with corn, cassava and sweet potatoes.

Horticulture

The highest production of vegetables in 2019 was chili with 117.361 quintal of production and 2.386 ha of yield area. The highest production of Chili was in Rote Ndao Regency with 41.160 quintal of production. For

nilai produksi untuk Petsai terbesar di NTT (41.160 kuintal). Buah-buahan yang paling banyak di produksi adalah buah Pisang, sebanyak 2.274.612 kuintal pada tahun 2019 Kabupaten Manggarai Timur dan Sikka, adalah kabupaten dengan produksi pisang lebih dari 400.000 kuintal di tahun 2019.

Perkebunan

Komoditas perkebunan pada tahun 2019 dengan luas tanam terbesar berturut-turut adalah kelapa, kopi dan kakao. Produksi kelapa pada tahun 2019 adalah sebanyak 68.277 ton, kopi sebanyak 23.782 ton dan kakao sebanyak 19.812 ton

Peternakan

Populasi ternak yang paling banyak di Provinsi NTT adalah babi dengan jumlah 2.432.501 ekor pada tahun 2019. Selain babi, sapi juga merupakan ternak unggulan dari NTT dengan populasi mencapai 1.087.615 pada tahun 2019.

Perikanan

Produksi perikanan tangkap di laut pada tahun 2018 mencapai 157 ribu ton dengan nilai produksi sebesar 4 triliun rupiah. NTT merupakan penghasil produksi rumput laut terbesar kedua di Indonesia setelah Provinsi Sulawesi Selatan. Produksi rumput laut ini memberi nilai tambah sebesar 4,3 triliun rupiah.

fruits, Banana was recorded as the highest production of all fruits in 2019 with 2.274.612 quintal of production. Sumba Barat and Sikka regencies were the highest contribution in which each production in 2019 reached 400.000 quintals.

Estate Crops

The estate crops in 2019 with the largest planting area were coconut, coffee and cocoa. The production of coconut in 2019 was 68.277 ton while coffee was 23.782 ton and cocoa was 19.812 ton.

Animal Husbandary

The largest population of cattle in NTT Province was pig with 2.432.501 livestock in 2019. Besides pig, cow was also a famous livestock from NTT with 1.087.615 in population in 2019.

Fishery

Marine capture fisheries production in 2018 reached 157 thousand tons with value production around 4 trillion rupiahs in 2019. NTT was the second highest contribution to the seaweed production in Indonesia, after Sulawesi Selatan province. The seaweed production contribute to the value added of 4,3 trillion rupiahs.

5.1 TANAMAN PANGAN

FOOD CROPS

Tabel 5.1.1 Luas Panen, Produksi, dan Produktivitas Padi Menurut Kabupaten/Kota di Provinsi Nusa Tenggara Timur, 2019
Harvested Area, Production, and Productivity of Paddy by Regency/Municipality in Nusa Tenggara Timur Province, 2019

Kabupaten/Kota <i>Regency/Municipality</i>	Luas Panen (ha) <i>Harvested Area (ha)</i>	Produktivitas (ton/ha) <i>Productivity (ton/ha)</i>	Produksi (ton) <i>Production (ton)</i>
(1)	(2)	(3)	(4)
Kabupaten / Regency			
1. Sumba Barat	9 811,67	32,63	32 013,37
2. Sumba Timur	16 678,44	41,32	68 917,07
3. Kupang	18 804,33	32,76	61 592,67
4. Timor Tengah Selatan	4 730,19	42,35	20 032,12
5. Timor Tengah Utara	8 939,27	44,90	40 134,96
6. Belu	4 773,07	35,84	17 107,22
7. Alor	760,32	31,33	2 382,15
8. Lembata	1 040,92	26,22	2 729,63
9. Flores Timur	3 394,04	32,40	10 997,35
10. Sikka	3 805,75	34,29	13 051,37
11. Ende	4 603,70	42,49	19 560,67
12. Ngada	12 162,58	45,68	55 562,61
13. Manggarai	19 614,29	46,92	92 028,75
14. Rote Ndao	9 589,31	39,39	37 776,15
15. Manggarai Barat	22 304,72	54,45	121 439,66
16. Sumba Tengah	6 696,79	38,65	25 882,68
17. Sumba Barat Daya	13 608,55	26,35	35 857,71
18. Nagekeo	10 506,39	38,16	40 087,21
19. Manggarai Timur	20 118,49	44,23	88 987,82
20. Sabu Raijua	1 204,96	33,72	4 062,91
21. Malaka	5 300,34	37,22	19 727,78
Kota / Municipality			
1. Kota Kupang	419,29	42,75	1 792,32
Nusa Tenggara Timur	198 867,41	40,82	811 724,18

Catatan/Note: ¹ Kualitas produksi gabah kering giling/*The production is in term of dry unhusked paddy*

Sumber/Source: BPS, Survei Kerangka Sampel Area (KSA)/ *BPS-Statistics Indonesia, Area Sampling Frame (ASF) Survey*

Tabel 5.1.2 **Produksi Padi¹ dan Beras Menurut Kabupaten/Kota di Provinsi Nusa Tenggara Timur, 2019**
Paddy¹ and Rice Production by Regency/Municipality in Nusa Tenggara Timur Province, 2019

Kabupaten/Kota Regency/Municipality		Produksi Padi (ton GKG) Paddy Production (ton GKG)	Produksi Padi Setara Beras (ton) Rice Equivalent Production (ton)
(1)		(2)	(3)
Kabupaten / Regency			
1.	Sumba Barat	32 013,37	18 654,62
2.	Sumba Timur	68 917,07	40 158,91
3.	Kupang	61 592,67	35 890,89
4.	Timor Tengah Selatan	20 032,12	11 672,98
5.	Timor Tengah Utara	40 134,96	23 387,18
6.	Belu	17 107,22	9 968,62
7.	Alor	2 382,15	1 388,11
8.	Lembata	2 729,63	1 590,58
9.	Flores Timur	10 997,35	6 408,30
10.	Sikka	13 051,37	7 605,21
11.	Ende	19 560,67	11 398,26
12.	Ngada	55 562,61	32 377,13
13.	Manggarai	92 028,75	53 626,40
14.	Rote Ndao	37 776,15	22 012,66
15.	Manggarai Barat	121 439,66	70 764,54
16.	Sumba Tengah	25 882,68	15 082,19
17.	Sumba Barat Daya	35 857,71	20 894,78
18.	Nagekeo	40 087,21	23 359,37
19.	Manggarai Timur	88 987,82	51 854,39
20.	Sabu Raijua	4 062,91	2 367,52
21.	Malaka	19 727,78	11 495,66
Kota / Municipality			
1.	Kota Kupang	1 792,32	1 044,40
Nusa Tenggara Timur		811 724,18	473 002,70

Catatan/Note: ¹ Kualitas produksi gabah kering giling/The production is in term of dry unhusked paddy

Sumber/Source: BPS, Survei Kerangka Sampel Area (KSA)/ BPS-Statistics Indonesia, Area Sampling Frame (ASF) Survey

Tabel
Table 5.1.3

Produksi Jagung¹ dan Kedelai² Menurut Kabupaten/Kota di Provinsi Nusa Tenggara Timur, 2015
Production of Maize¹ and Soybeans² by Regency/Municipality in Nusa Tenggara Timur Province, 2015

Kabupaten/Kota Regency/Municipality	Produksi Jagung ¹ (ton) Maize Production ¹ (ton)	Produksi Kedelai ² (ton) Soybeans Production ² (ton)
(1)	(2)	(3)
Kabupaten / Regency		
1. Sumba Barat	14 282	6
2. Sumba Timur	50 514	134
3. Kupang	49 584	...
4. Timor Tengah Selatan	181 940	336
5. Timor Tengah Utara	56 655	...
6. Belu	36 377	...
7. Alor	12 424	...
8. Lembata	25 169	10
9. Flores Timur	21 534	15
10. Sikka	28 907	2
11. Ende	5 882	11
12. Ngada	18 596	1 777
13. Manggarai	7 906	513
14. Rote Ndao	6 626	...
15. Manggarai Barat	7 677	594
16. Sumba Tengah	12 327	30
17. Sumba Barat Daya	62 310	31
18. Nagekeo	12 617	110
19. Manggarai Timur	11 103	46
20. Sabu Raijua	3 199	...
21. Malaka	58 686	...
Kota / Municipality		
1. Kota Kupang	768	...
Nusa Tenggara Timur	685 083	3 615

Catatan/Note: ¹Kualitas Produksi Jagung Pipilan Kering/The Production Form is Dry Loose Maize

²Kualitas Produksi Kedelai Biji Kering/The Production Form is Dry Shells Soybeans

Sumber/Source: BPS, Laporan Statistik Pertanian (SP) Tanaman Pangan/BPS-Statistics Indonesia, Agriculture Statistic Report of Food Crops

**5.2 HORTIKULTURA
HORTICULTURE**

Tabel 5.2.1 Luas Panen Tanaman Sayuran Menurut Kabupaten dan Jenis Tanaman di Provinsi Nusa Tenggara Timur (ha), 2018-2019
Harvested Area of Vegetables and Kind of Plants by Regency/Municipality in Nusa Tenggara Timur Province (ha), 2018-2019

Kabupaten/Kota Regency/Municipality	Bawang Merah/Shallot		Cabai/Chili	
	2018	2019	2018	2019
(1)	(2)	(3)	(4)	(5)
Kabupaten / Regency				
1. Sumba Barat	13	15	71	57
2. Sumba Timur	102	96	325	302
3. Kupang	24	450	65	295
4. Timor Tengah Selatan	180	204	227	217
5. Timor Tengah Utara	13	8	20	16
6. Belu	106	70	293	290
7. Alor	3	5	23	31
8. Lembata	42	37	7	33
9. Flores Timur	7	4	37	18
10. Sikka	35	26	168	118
11. Ende	46	27	174	155
12. Ngada	21	8	32	81
13. Manggarai	42	42	37	99
14. Rote Ndao	379	376	213	208
15. Manggarai Barat	34	31	72	76
16. Sumba Tengah	10	6	42	25
17. Sumba Barat Daya	-	17	133	241
18. Nagekeo	2	7	14	17
19. Manggarai Timur	188	142	63	50
20. Sabu Raijua	5	55	3	11
21. Malaka	2	110	5	40
Kota / Municipality				
1. Kota Kupang	2	2	5	6
Nusa Tenggara Timur	1 256	1 738	2 029	2386

Bersambung ke hal berikut / Continued to next page.....

Lanjutan Tabel/Continued Table 5.2.1

Kabupaten/Kota Regency/Municipality	Kentang/Potato		Kubis/Cabbage	
	2018	2019	2018	2019
(1)	(6)	(7)	(8)	(9)
Kabupaten / Regency				
1. Sumba Barat	-	-	14	14
2. Sumba Timur	5	3	19	6
3. Kupang	-	-	2	33
4. Timor Tengah Selatan	38	21	84	76
5. Timor Tengah Utara	5	13	12	14
6. Belu	-	-	41	43
7. Alor	-	-	5	10
8. Lembata	-	-	0	-
9. Flores Timur	-	-	9	1
10. Sikka	-	1	7	7
11. Ende	61	36	82	107
12. Ngada	7	1	9	20
13. Manggarai	3	-	68	51
14. Rote Ndao	-	-	5	8
15. Manggarai Barat	-	-	5	11
16. Sumba Tengah	-	-	7	3
17. Sumba Barat Daya	-	-	0	-
18. Nagekeo	-	-	0	-
19. Manggarai Timur	3	1	10	23
20. Sabu Raijua	-	-	0	3
21. Malaka	-	-	3	5
Kota / Municipality				
1. Kota Kupang	-	-	3	2
Nusa Tenggara Timur	122	76	385	437

Bersambung ke hal berikut / Continued to next page.....

Lanjutan Tabel/Continued Table 5.2.1

Kabupaten/Kota Regency/Municipality	Petsai Chinese Cabbage		Tomat/Tomato		Bawang Putih/ Garlic	
	2018	2019	2018	2019	2018	2019
(1)	(10)	(11)	(12)	(13)	(14)	(15)
Kabupaten / Regency						
1. Sumba Barat	84	94	27	25	3	3
2. Sumba Timur	282	326	109	130	16	10
3. Kupang	31	174	31	145	1	32
4. Timor Tengah Selatan	266	166	48	62	66	36
5. Timor Tengah Utara	7	21	26	53	4	40
6. Belu	88	119	74	146	27	63
7. Alor	48	60	15	22	-	-
8. Lembata	15	18	3	4	-	2
9. Flores Timur	34	23	21	11	-	-
10. Sikka	199	222	96	75	-	10
11. Ende	134	121	133	105	5	64
12. Ngada	18	78	8	28	24	4
13. Manggarai	140	122	74	86	-	8
14. Rote Ndao	104	122	24	44	11	25
15. Manggarai Barat	44	93	11	16	-	-
16. Sumba Tengah	25	32	6	6	-	-
17. Sumba Barat Daya	250	216	63	97	-	24
18. Nagekeo	11	16	11	16	-	-
19. Manggarai Timur	73	72	44	35	-	19
20. Sabu Raijua	9	38	8	11	-	-
21. Malaka	30	64	10	20	-	18
Kota / Municipality						
1. Kota Kupang	78	83	9	7	-	-
Nusa Tenggara Timur	1 970	2 280	851	1 144	157	358

Sumber/Source: BPS, Statistik Pertanian Hortikultura SPH-SBS/BPS-Statistics Indonesia, Agricultural Statistic for Horticulture SPH-SBS

Tabel
Table 5.2.2

Produksi Tanaman Sayuran Menurut Kabupaten/Kota dan Jenis Tanaman di Provinsi Nusa Tenggara Timur (kuintal), 2018 dan 2019

Production of Vegetables by Regency/Municipality and Kind of Plant in Nusa Tenggara Timur Province (quintal), 2018 dan 2019

Kabupaten/Kota Regency/Municipality	Bawang Merah/Shallot		Cabai/Chili	
	2018	2019	2018	2019
(1)	(2)	(3)	(4)	(5)
Kabupaten / Regency				
1. Sumba Barat	892	351	6 813	1227
2. Sumba Timur	547	1 753	3 753	5324
3. Kupang	181	11 576	885	14516
4. Timor Tengah Selatan	11 200	12 130	15 870	16654
5. Timor Tengah Utara	654	244	435	214
6. Belu	3 688	2 660	6 571	7700
7. Alor	180	314	1 270	2460
8. Lembata	2 115	403	163	325
9. Flores Timur	68	14	423	134
10. Sikka	1 641	1 204	10 783	7281
11. Ende	895	655	1 708	1410
12. Ngada	42	16	64	164
13. Manggarai	352	792	1 769	1444
14. Rote Ndao	15 107	34 257	6 440	41160
15. Manggarai Barat	2 860	2 940	10 345	7745
16. Sumba Tengah	20	376	164	249
17. Sumba Barat Daya	-	57	1 129	1649
18. Nagekeo	110	545	1 282	1315
19. Manggarai Timur	4 258	6 379	561	881
20. Sabu Raijua	320	3 143	90	665
21. Malaka	120	2 569	385	4174
Kota / Municipality				
1. Kota Kupang	165	162	207	670
Nusa Tenggara Timur	45 415	82 540	71 110	117 361

Bersambung ke hal berikut / *Continued to next page.....*

Lanjutan Tabel/Continued Table 5.2.2

Kabupaten/Kota Regency/Municipality	Kentang/Potato		Kubis/Cabbage	
	2018	2019	2018	2019
(1)	(6)	(7)	(8)	(9)
Kabupaten / Regency				
1. Sumba Barat	-	-	1 815	186
2. Sumba Timur	33	28	115	62
3. Kupang	-	-	9	6 217
4. Timor Tengah Selatan	5 700	3 900	24 480	21 450
5. Timor Tengah Utara	10	45	344	435
6. Belu	-	-	1 088	1 566
7. Alor	-	-	800	2 404
8. Lembata	-	-	-	-
9. Flores Timur	-	-	70	10
10. Sikka	-	15	463	23
11. Ende	1 050	1 300	2 600	2 560
12. Ngada	14	2	18	40
13. Manggarai	130	-	1 076	757
14. Rote Ndao	-	-	720	1 725
15. Manggarai Barat	-	-	350	1 165
16. Sumba Tengah	-	-	14	190
17. Sumba Barat Daya	-	-	-	-
18. Nagekeo	-	-	-	-
19. Manggarai Timur	36	5	255	2 752
20. Sabu Raijua	-	-	-	250
21. Malaka	-	-	175	475
Kota / Municipality				
1. Kota Kupang	-	-	99	240
Nusa Tenggara Timur	6 973	5 295	34 491	42 507

Bersambung ke hal berikut / Continued to next page.....

Lanjutan Tabel/Continued Table 5.2.2

Kabupaten/Kota Regency/Municipality	Petsai Chinese Cabbage		Tomat/Tomato		Bawang Putih/ Garlic	
	2018	2019	2018	2019	2018	2019
(1)	(10)	(11)	(12)	(13)	(14)	(15)
Kabupaten / Regency						
1. Sumba Barat	4 559	1 048	3 729	233	100	47
2. Sumba Timur	1 185	3 531	1 161	2 371	37	100
3. Kupang	478	14 687	1 091	17 474	1	1 204
4. Timor Tengah Selatan	38 310	24 350	7 650	13 600	2 580	1 570
5. Timor Tengah Utara	109	1 349	1 313	2 473	5	84
6. Belu	2 012	3 554	2 650	6 172	1 025	2 493
7. Alor	6 190	7 715	3 125	6 276	-	-
8. Lembata	211	63	19	23	-	7
9. Flores Timur	531	391	343	374	-	-
10. Sikka	15 380	25 705	17 330	8 036	-	61
11. Ende	3 705	2 799	5 220	4 175	295	510
12. Ngada	29	128	12	48	35	5
13. Manggarai	4 295	1 455	1 648	7 929	-	130
14. Rote Ndao	14 172	17 235	2 694	13 757	444	1 799
15. Manggarai Barat	2 650	6 321	1 840	3 080	-	-
16. Sumba Tengah	25	574	7	148	-	-
17. Sumba Barat Daya	697	651	484	594	-	66
18. Nagekeo	1 183	2 190	855	2 985	-	-
19. Manggarai Timur	1 630	5 679	1 240	3 002	-	181
20. Sabu Raijua	650	3 257	800	1 493	-	-
21. Malaka	480	4 457	447	3 760	-	426
Kota / Municipality						
1. Kota Kupang	3 397	2 743	994	1 493	-	-
Nusa Tenggara Timur	101 878	129 882	54 652	99 496	4 522	8 683

Sumber/Source: BPS, Statistik Pertanian Hortikultura SPH-SBS/BPS-Statistics Indonesia, Agricultural Statistic for Horticulture SPH-SBS

Tabel
Table 5.2.3

Luas Panen Tanaman Sayuran dan Buah–Buahan Semusim Menurut Jenis Tanaman di Provinsi Nusa Tenggara Timur (ha), 2017-2019
Harvested Area of Seasonal Vegetables and Fruits by Kind of Plant in Nusa Tenggara Timur Province (ha), 2017-2019

Jenis Tanaman Kind of Plants		2017	2018	2019
(1)		(2)	(3)	(4)
Sayuran/Vegetables				
1.	Bawang Daun/ <i>Wlech Onion</i>	147	255	212
2.	Bawang Merah/ <i>Shallot</i>	1 308	1 256	1 738
3.	Bawang Putih/ <i>Garlic</i>	99	157	358
4.	Bayam/ <i>Spinach</i>	1 367	1 227	1 332
5.	Buncis/ <i>Green Bean</i>	538	530	559
6.	Cabai/ <i>Chili</i>	2 089	2 029	2 386
7.	Jamur/ <i>Mushroom</i>	-	-	-
8.	Kacang Merah/ <i>Red Bean</i>	591	331	379
9.	Kacang Panjang/ <i>Yardlong Bean</i>	959	887	1 000
10.	Kangkung/ <i>Kangkong</i>	1 549	1 419	1 765
11.	Kembang Kol/ <i>Cauliflower</i>	121	197	211
12.	Kentang/ <i>Potato</i>	112	122	76
13.	Ketimun/ <i>Cucumber</i>	404	435	478
14.	Kubis/ <i>Cabbage</i>	395	385	437
15.	Labu Siam/ <i>Chayote</i>	929	627	862
16.	Lobak/ <i>Radish</i>	16	-	3
17.	Paprika/ <i>Bell Pepper</i>	3	-	14
18.	Petsai/ <i>Chinese Cabbage</i>	1 697	1 970	2 280
19.	Terung/ <i>Eggplant</i>	1 048	920	1 163
20.	Tomat/ <i>Tomato</i>	1 041	851	1 144
21.	Wortel/ <i>Carrot</i>	346	340	406
Buah-Buahan/Fruits				
1.	Blewah/ <i>Cantaloupe</i>	19	29	22
2.	Melon/ <i>Melon</i>	21	4	45
3.	Semangka/ <i>Watermelon</i>	109	139	189
4.	Stroberi/ <i>Strawberry</i>	1	1	-

Sumber/Source: BPS, Statistik Pertanian Hortikultura SPH-SBS/BPS-Statistics Indonesia, Agricultural Statistic for Horticulture SPH-SBS

Tabel
Table 5.2.4

**Produksi Tanaman Sayuran dan Buah–Buahan Semusim
Menurut Jenis Tanaman di Provinsi Nusa Tenggara Timur
(kuintal), 2017-2019**
**Production of Seasonal Vegetables and Fruits by Type of Plant in
Nusa Tenggara Timur Province (quintal), 2017-2019**

Jenis Tanaman Kind of Plants		2017	2018	2019
(1)		(2)	(3)	(4)
Sayuran/Vegetables				
1.	Bawang Daun/ <i>Wlech Onion</i>	6 376	11 807	8 513
2.	Bawang Merah/ <i>Shallot</i>	77 721	45 415	82 540
3.	Bawang Putih/ <i>Garlic</i>	2 165	4 522	8 683
4.	Bayam/ <i>Spinach</i>	26 291	32 443	37 240
5.	Buncis/ <i>Green Bean</i>	27 749	26 973	37 979
6.	Cabai/ <i>Chili</i>	77 041	71 110	117 361
7.	Jamur/ <i>Mushroom</i>	-	-	-
8.	Kacang Merah/ <i>Red Bean</i>	5 429	5 736	4 079
9.	Kacang Panjang/ <i>Yarldlong Bean</i>	30 365	28 388	37 465
10.	Kangkung/ <i>Kangkong</i>	72 052	83 707	134 238
11.	Kembang Kol/ <i>Cauliflower</i>	5 444	7 073	8 832
12.	Kentang/ <i>Potato</i>	8 271	6 973	5 295
13.	Ketimun/ <i>Cucumber</i>	33 634	39 426	52 615
14.	Kubis/ <i>Cabbage</i>	43 213	34 491	42 507
15.	Labu Siam/ <i>Chayote</i>	253 791	193 866	174 175
16.	Lobak/ <i>Radish</i>	220	-	449
17.	Paprika/ <i>Bell Pepper</i>	31	-	1569
18.	Petsai/ <i>Chinese Cabbage</i>	86 544	101 878	129 882
19.	Terung/ <i>Eggplant</i>	100 749	82 837	120 760
20.	Tomat/ <i>Tomato</i>	67 162	54 652	99 496
21.	Wortel/ <i>Carrot</i>	27 268	29 051	34 201
Buah-Buahan/Fruits				
1.	Blewah/ <i>Cantaloupe</i>	1 544	2 795	279
2.	Melon/ <i>Melon</i>	1 889	350	8 322
3.	Semangka/ <i>Watermelon</i>	7 665	10 986	42 300
4.	Stroberi/ <i>Strawberry</i>	9	50	-

Sumber/Source: BPS, Statistik Pertanian Hortikultura SPH-SBS/BPS-Statistics Indonesia, *Agricultural Statistic for Horticulture SPH-SBS*

Tabel
Table 5.2.5

Luas Panen Tanaman Biofarmaka Menurut Kabupaten/Kota dan Jenis Tanaman di Provinsi Nusa Tenggara Timur (m²), 2018-2019
Harvested Area of Medicinal Plants by Regency/Municipality and Kind of Plant in Nusa Tenggara Timur Province (m²), 2018-2019

Kabupaten/Kota Regency/Municipality	Jahe/Ginger		Laos/Lengkuas/Galanga	
	2018	2019	2018	2019
(1)	(2)	(3)	(4)	(5)
Kabupaten / Regency				
1. Sumba Barat	132	127	1 179	1 390
2. Sumba Timur	8 880	13 098	620	1 871
3. Kupang	-	73 620	-	133 738
4. Timor Tengah Selatan	22 035	23 607	25 583	37 896
5. Timor Tengah Utara	625	1 529	153	846
6. Belu	-	-	-	-
7. Alor	35 350	44 125	44 600	49 450
8. Lembata	22	20	28	22
9. Flores Timur	1 426	74	13 555	34
10. Sikka	55 067	67 203	19 307	194 693
11. Ende	86 246	105 637	2 674	9 668
12. Ngada	15	206	2	26
13. Manggarai	293 202	192 480	6 315	5 855
14. Rote Ndao	5	20	12	43
15. Manggarai Barat	296 600	245 000	1 600	2 100
16. Sumba Tengah	-	-	-	-
17. Sumba Barat Daya	32 200	-	40 240	-
18. Nagekeo	15 000	5 000	3 200	100
19. Manggarai Timur	24 837	143 155	3 038	2 863
20. Sabu Raijua	-	1	-	1
21. Malaka	-	1 350	-	700
Kota / Municipality				
1. Kota Kupang	4	7	6	1
Nusa Tenggara Timur	871 646	916 259	162 112	441 297

Bersambung ke hal berikut / Continued to next page.....

Lanjutan Tabel/Continued Table 5.2.5

Kabupaten/Kota Regency/Municipality	Kencur/East Indian Galangal		Kunyit/Turmeric	
	2018	2019	2018	2019
(1)	(6)	(7)	(8)	(9)
Kabupaten / Regency				
1. Sumba Barat	116	108	4 892	2 964
2. Sumba Timur	873	1 626	9 635	48 427
3. Kupang	-	301 003	1 050	326 124
4. Timor Tengah Selatan	1 103	2 235	27 840	37 532
5. Timor Tengah Utara	529	2 125	1 011	16 384
6. Belu	-	-	-	-
7. Alor	17 550	14 200	58 150	72 500
8. Lembata	-	-	57	27
9. Flores Timur	27	41	12 572	74
10. Sikka	13 576	14 478	29 208	179 784
11. Ende	41 061	91 962	41 594	53 946
12. Ngada	7	53	12	212
13. Manggarai	3 806	3 770	22 240	24 280
14. Rote Ndao	-	15	6	42
15. Manggarai Barat	500	-	57 500	41 200
16. Sumba Tengah	-	-	-	-
17. Sumba Barat Daya	3 420	-	89 995	-
18. Nagekeo	900	-	4 000	100
19. Manggarai Timur	520	200	1 596	15 179
20. Sabu Raijua	-	-	-	1
21. Malaka	-	200	-	2 100
Kota / Municipality				
1. Kota Kupang	1	-	22	31
Nusa Tenggara Timur	83 989	432 016	361 380	820 907

Sumber/Source: BPS, Statistik Pertanian Hortikultura SPH-TBF/BPS-Statistics Indonesia, Agricultural Statistic for Horticulture SPH-TBF

Tabel
Table 5.2.6

Produksi Tanaman Biofarmaka Menurut Kabupaten/Kota dan Jenis Tanaman di Provinsi Nusa Tenggara Timur (kg), 2018 dan 2019
Production of Area of Medicinal Plants by Regency/Municipality and Kind of Plant in Nusa Tenggara Timur Province (kg), 2018 dan 2019

Kabupaten/Kota Regency/Municipality	Jahe/Ginger		Laos/Lengkuas/Galanga	
	2018	2019	2018	2019
(1)	(2)	(3)	(4)	(5)
Kabupaten / Regency				
1. Sumba Barat	1 208	979	1 421	5 745
2. Sumba Timur	16 402	34 770	944	5 672
3. Kupang	-	230 567	-	2 135 154
4. Timor Tengah Selatan	36 548	47 415	162 513	276 837
5. Timor Tengah Utara	762	2 425	231	1 230
6. Belu	-	-	-	-
7. Alor	123 500	154 993	195 400	253 495
8. Lembata	55	37	78	40
9. Flores Timur	1 582	267	13 691	192
10. Sikka	253 958	159 133	61 270	227 431
11. Ende	23 895	41 706	1 178	6 339
12. Ngada	30	408	4	52
13. Manggarai	116 845	203 752	35 792	13 279
14. Rote Ndao	5	90	13	176
15. Manggarai Barat	378 024	162 000	1 936	1 300
16. Sumba Tengah	-	-	-	-
17. Sumba Barat Daya	16 100	-	20 934	-
18. Nagekeo	79 000	5 000	32 950	100
19. Manggarai Timur	14 806	115 601	1 213	6 033
20. Sabu Raijua	-	2	-	7
21. Malaka	-	685	-	555
Kota / Municipality				
1. Kota Kupang	16	48	22	2
Nusa Tenggara Timur	1 062 736	1 159 878	529 590	2 933 639

Bersambung ke hal berikut / Continued to next page.....

Lanjutan Tabel/Continued Table 5.2.6

Kabupaten/Kota Regency/Municipality	Kencur/East Indian Galangal		Kunyit/Turmeric	
	2018	2019	2018	2019
	(1)	(6)	(7)	(8)
Kabupaten / Regency				
1. Sumba Barat	1 057	667	4 484	8 829
2. Sumba Timur	937	2 228	28 619	76 040
3. Kupang	-	351 663	1 250	2 654 084
4. Timor Tengah Selatan	757	1 427	150 487	249 327
5. Timor Tengah Utara	529	2 295	991	38 774
6. Belu	-	-	-	-
7. Alor	44 000	31 400	206 100	276 198
8. Lembata	-	-	125	58
9. Flores Timur	138	130	12 667	167
10. Sikka	33 371	33 376	76 477	252 648
11. Ende	14 423	56 744	18 250	44 786
12. Ngada	14	106	24	424
13. Manggarai	9 248	7 699	99 914	52 731
14. Rote Ndao	-	51	7	109
15. Manggarai Barat	500	-	117 136	40 200
16. Sumba Tengah	-	-	-	-
17. Sumba Barat Daya	1 710	-	67 715	-
18. Nagekeo	4 300	-	31 200	100
19. Manggarai Timur	198	140	803	12 399
20. Sabu Raijua	-	-	-	7
21. Malaka	-	149	-	1 131
Kota / Municipality				
1. Kota Kupang	1	-	71	127
Nusa Tenggara Timur	111 183	488 075	816 320	3 708 139

Sumber/Source: BPS, Statistik Pertanian Hortikultura SPH-TBF/BPS-Statistics Indonesia, Agricultural Statistic for Horticulture SPH-TBF

Tabel
Table 5.2.7

Luas Panen Tanaman Biofarmaka Menurut Jenis Tanaman di Provinsi Nusa Tenggara Timur (m²), 2017-2019
Harvested Area of Medicinal Plants by Kind of Plant in Nusa Tenggara Timur Province (m²), 2017-2019

Jenis Tanaman Kind of Plants		2017	2018	2019
(1)	(2)	(3)	(5)	(5)
1.	Dlingo/Dringo Sweet Root/Calamus	10 120	254	50
2.	Jahe/Ginger	748 436	871 646	916 259
3.	Kapulaga/Java Cardamon	83	2471	428
4.	Keji Beling/Kecibeling/Strobilanthes Crispa	36	215	234
5.	Kencur/East Indian Galangal	267 690	83 989	432 016
6.	Kunyit/Turmeric	716 062	361 380	820 907
7.	Laos/Lengkuas/Galanga	230 615	162 112	441 297
8.	Lempuyang/Zingiber Aromaticum	464	206	2 159
9.	Lidah Buaya/Oliviera	269	395	3 133
10.	Mahkota Dewa/God's Crown	372	825	1 266
11.	Mengkudu/Pace/Indian Mulberry	5 040	6 321	5 905
12.	Sambiloto/King of Bitter	217	879	3 149
13.	Temuireng/Black Turmeric	1 176	1 979	4 906
14.	Temukunci/Chinese Keys	9	46	3 007
15.	Temulawak/Java Turmeric	47 117	62 149	42 651

Sumber/Source: BPS, Statistik Pertanian Hortikultura SPH-TBF/BPS-Statistics Indonesia, Agricultural Statistic for Horticulture SPH-TBF

Tabel
Table 5.2.8

**Produksi Tanaman Biofarmaka Menurut Jenis Tanaman di
Provinsi Nusa Tenggara Timur (kg), 2017-2019**
*Production of Medicinal Plants by Kind of Plant in Nusa Tenggara
Timur Province (kg), 2017-2019*

	Jenis Tanaman <i>Kind of Plants</i>	2017	2018	2019
	(1)	(2)	(3)	(5)
1.	Dlingo/Dringo Sweet Root/Calamus	2 583	368	74
2.	Jahe/Ginger	1 446 366	1 062 736	1 159 878
3.	Kapulaga/Java Cardamon	223	2181	423
4.	Keji Beling/Kecibeling/Strobilanthes Crispa	115	158	373
5.	Kencur/East Indian Galangal	184 793	111 183	488 075
6.	Kunyit/Turmeric	1 699 191	816 320	3 708 139
7.	Laos/Lengkuas/Galanga	671 200	529 590	2 933 639
8.	Lempuyang/Zingiber Aromaticum	1 854	979	2 914
9.	Lidah Buaya/Oliviera	239	661	4 994
10.	Mahkota Dewa/God's Crown	6 435	21 405	18 764
11.	Mengkudu/Pace/Indian Mulberry	4 550	27 421	28 395
12.	Sambiloto/King of Bitter	267	592	2 184
13.	Temuireng/Black Turmeric	2 325	6 787	11 261
14.	Temukunci/Chinese Keys	21	49	5 170
15.	Temulawak/Java Turmeric	87 575	98 067	61 591

Sumber/Source: BPS, Statistik Pertanian Hortikultura SPH-TBF/BPS-Statistics Indonesia, Agricultural Statistic for Horticulture SPH-TBF

Tabel
Table 5.2.9

Luas Panen Tanaman Hias Menurut Kabupaten/Kota dan Jenis Tanaman di Provinsi Nusa Tenggara Timur (m²), 2018 dan 2019
Harvested Area of Ornamental Plants by Regency/Municipality and Kind of Plant in Nusa Tenggara Timur Province (m²), 2018 dan 2019

Kabupaten/Kota Regency/Municipality	Anggrek/Orchid		Krisan/Chrysantemum	
	2018	2019	2018	2019
(1)	(2)	(3)	(4)	(5)
Kabupaten / Regency				
1. Sumba Barat	-	-	-	-
2. Sumba Timur	-	-	-	-
3. Kupang	-	1	-	75
4. Timor Tengah Selatan	-	-	244	240
5. Timor Tengah Utara	-	-	-	-
6. Belu	-	-	-	-
7. Alor	-	-	-	-
8. Lembata	-	-	-	-
9. Flores Timur	-	-	-	-
10. Sikka	-	-	-	-
11. Ende	-	-	-	-
12. Ngada	-	-	-	-
13. Manggarai	-	1	-	-
14. Rote Ndao	-	-	-	-
15. Manggarai Barat	-	-	-	-
16. Sumba Tengah	-	-	-	-
17. Sumba Barat Daya	-	-	-	-
18. Nagekeo	-	-	-	-
19. Manggarai Timur	-	-	-	-
20. Sabu Raijua	-	-	-	-
21. Malaka	-	-	-	-
Kota / Municipality				
1. Kota Kupang	15	20	-	50
Nusa Tenggara Timur	15	22	244	365

Bersambung ke hal berikut / Continued to next page.....

Lanjutan Tabel/Continued Table 5.2.9

Kabupaten/Kota Regency/Municipality	Mawar/Rose		Sedap Malam/Tuberose	
	2018	2019	2018	2019
(1)	(6)	(7)	(8)	(9)
Kabupaten / Regency				
1. Sumba Barat	-	-	-	-
2. Sumba Timur	-	-	-	-
3. Kupang	-	1	-	80
4. Timor Tengah Selatan	62	210	-	-
5. Timor Tengah Utara	-	-	-	-
6. Belu	-	-	-	-
7. Alor	-	-	-	-
8. Lembata	-	-	-	-
9. Flores Timur	-	-	-	-
10. Sikka	-	-	-	-
11. Ende	-	-	-	-
12. Ngada	-	-	-	-
13. Manggarai	5	-	-	-
14. Rote Ndao	3	2	2	2
15. Manggarai Barat	-	-	-	-
16. Sumba Tengah	-	-	-	-
17. Sumba Barat Daya	-	-	-	-
18. Nagekeo	-	-	-	-
19. Manggarai Timur	-	-	-	-
20. Sabu Raijua	-	-	-	-
21. Malaka	-	-	-	-
Kota / Municipality				
1. Kota Kupang	170	80	-	-
Nusa Tenggara Timur	240	293	2	82

Sumber/Source: BPS, Statistik Pertanian Hortikultura SPH-TH/BPS-Statistics Indonesia, Agricultural Statistik for Horticulture SPH-TH

Tabel
Table 5.2.10

Produksi Tanaman Hias Menurut Kabupaten/Kota dan Jenis Tanaman di Provinsi Nusa Tenggara Timur (tangkai), 2018 dan 2019
Production of Ornamental Plants by Regency/Municipality and Kind of Plant in Nusa Tenggara Timur Province (stalks), 2018 dan 2019

Kabupaten/Kota Regency/Municipality	Anggrek/Orchid		Krisan/Chrysantemum	
	2018	2019	2018	2019
	(2)	(3)	(4)	(5)
Kabupaten / Regency				
1. Sumba Barat	-	-	-	-
2. Sumba Timur	-	-	-	-
3. Kupang	-	20	-	375
4. Timor Tengah Selatan	-	-	880	1 182
5. Timor Tengah Utara	-	-	-	-
6. Belu	-	-	-	-
7. Alor	-	-	-	-
8. Lembata	-	-	-	-
9. Flores Timur	-	-	-	-
10. Sikka	-	-	-	-
11. Ende	-	-	-	-
12. Ngada	-	-	-	-
13. Manggarai	-	1	-	-
14. Rote Ndao	-	-	-	-
15. Manggarai Barat	-	-	-	-
16. Sumba Tengah	-	-	-	-
17. Sumba Barat Daya	-	-	-	-
18. Nagekeo	-	-	-	-
19. Manggarai Timur	-	-	-	-
20. Sabu Raijua	-	-	-	-
21. Malaka	-	-	-	-
Kota / Municipality				
1. Kota Kupang	200	403	-	670
Nusa Tenggara Timur	200	424	880	2 227

Bersambung ke hal berikut / Continued to next page.....

Lanjutan Tabel/Continued Table 5.2.10

Kabupaten/Kota Regency/Municipality	Mawar/Rose		Sedap Malam/Tuberose	
	2018	2019	2018	2019
	(1)	(7)	(8)	(9)
Kabupaten / Regency				
1. Sumba Barat	-	-	-	-
2. Sumba Timur	-	-	-	-
3. Kupang	-	6	-	160
4. Timor Tengah Selatan	166	1 226	-	-
5. Timor Tengah Utara	-	-	-	-
6. Belu	-	-	-	-
7. Alor	-	-	-	-
8. Lembata	-	-	-	-
9. Flores Timur	-	-	-	-
10. Sikka	-	-	-	-
11. Ende	-	-	-	-
12. Ngada	-	-	-	-
13. Manggarai	15	-	-	-
14. Rote Ndao	5	12	4	26
15. Manggarai Barat	-	-	-	-
16. Sumba Tengah	-	-	-	-
17. Sumba Barat Daya	-	-	-	-
18. Nagekeo	-	-	-	-
19. Manggarai Timur	-	-	-	-
20. Sabu Raijua	-	-	-	-
21. Malaka	-	-	-	-
Kota / Municipality				
1. Kota Kupang	1 190	879	-	-
Nusa Tenggara Timur	1 376	2 123	4	186

Catatan/Note: ...

Sumber/Source: BPS, Statistik Pertanian Hortikultura SPH-TH/BPS-Statistics Indonesia, Agricultural Statistik for Horticulture SPH-TH

Tabel 5.2.11 **Luas Panen Tanaman Hias Menurut Jenis Tanaman di Provinsi Nusa Tenggara Timur (m2), 2017-2019**
Table 5.2.11 **Harvested Area of Ornamental Plants by Kind of Plant in Nusa Tenggara Timur Province (m2), 2017-2019**

Jenis Tanaman Kind of Plants		2017	2018	2019
(1)		(2)	(3)	(5)
1.	Adenium (Kamboja Jepang)/ <i>Adenium obesum</i>	94	256	15
2.	<i>Aglaonema/ Chinese evergreens</i>	39	60	48
3.	Anggrek/ <i>Orchid</i>	151	15	30
4.	<i>Anthurium Bunga/ Flamingo Lily Flower</i>	131	48	-
5.	<i>Anthurium Daun/ Laceleaf</i>	15	30	35
6.	<i>Anyelir/ Carnation</i>	79	-	15
7.	<i>Caladium/ Heart of Jesus</i>	-	27	174
8.	<i>Cordyline/ Cordyline</i>	-	25	-
9.	<i>Diffenbachia/ Dumb canes</i>	-	35	25
10.	<i>Dracaena/ Dracaena¹</i>	8	15	-
11.	<i>Euphorbia/ Spurges</i>	130	174	256
12.	<i>Gladiol/ Gladiol</i>	-	-	27
13.	<i>Herbras/ Gerbera</i>	-	-	244
14.	<i>Krisan/ Chrysantemum</i>	106	244	240
15.	<i>Mawar/ Rose</i>	264	240	7
16.	<i>Melati/ Jasmine</i>	154	7	20
17.	<i>Monstera/ Swiss cheese plant</i>	-	20	23
18.	<i>Pakis/ Fern</i>	30	23	78
19.	<i>Palem/ Palm¹</i>	160	78	-
20.	<i>Pedang-pedangan/ Sansevieria</i>	15	-	25
21.	<i>Pisang-pisangan/ Heliconia</i>	191	22	22
22.	<i>Philodendron/ Philodendron</i>	20	25	2
23.	<i>Sedap Malam/ Tuberose</i>	-	2	10
24.	<i>Soka/ Ixora</i>	50	10	60

Catatan/Note: ¹ Satuan luas panen dalam pohon/The unit of harvested area are tree

Sumber/Source: BPS, Statistik Pertanian Hortikultura SPH-TH/BPS-Statistics Indonesia, Agricultural Statistik for Horticulture SPH-TH

Tabel
Table 5.2.12

Produksi Tanaman Hias Menurut Jenis Tanaman di Provinsi Nusa Tenggara Timur (tangkai), 2017-2019
Production of Ornamental Plants by Kind of Plant in Nusa Tenggara Timur Province (stalks), 2017-2019

Jenis Tanaman Kind of Plants		2017	2018	2019
(1)	(2)	(3)	(4)	(5)
1.	Adenium (Kamboja Jepang)/ <i>Adenium obesum</i>	1 637	514	424
2.	<i>Aglaonema/ Chinese evergreens</i>	436	134	861
3.	Anggrek/ <i>Orchid</i>	347	200	160
4.	Anthurium Bunga/ <i>Flamingo Lily Flower</i>	382	357	-
5.	Anthurium Daun/ <i>Laceleaf</i>	45	150	220
6.	Anyelir/ <i>Carnation</i>	79	-	30
7.	<i>Caladium/ Heart of Jesus</i>	-	173	523
8.	<i>Cordyline/ Cordyline</i>	-	130	-
9.	<i>Diffenbachia/ Dumb canes</i>	-	208	91
10.	<i>Dracaena/ Dracaena</i> ¹	72	125	-
11.	<i>Euphorbia/ Spurges</i>	618	449	591
12.	<i>Gladiol/ Gladiol</i>	-	-	130
13.	<i>Herbras/ Gerbera</i>	-	-	2 227
14.	<i>Krisan/ Chrysantemum</i>	137	880	2 123
15.	Mawar/ <i>Rose</i>	2 013	1 376	25
16.	Melati/ <i>Jasmine</i>	142	5	620
17.	<i>Monstera/ Swiss cheese plant</i>	-	80	462
18.	Pakis/ <i>Fern</i>	200	142	228
19.	Palem/ <i>Palm</i> ²	269	280	40
20.	Pedang-pedangan/ <i>Sansevieria</i>	55	-	180
21.	Pisang-pisangan/ <i>Heliconia</i>	901	321	850
22.	<i>Philodendron/ Philodendron</i>	80	225	186
23.	Sedap Malam/ <i>Tuberose</i>	-	4	268
24.	Soka/ <i>Ixora</i>	50	50	942

Catatan/Note: ¹ Satuan produksi panen dalam pohon/ *The unit of harvested area are tree*

² Satuan produksi panen dalam kg/ *The unit of harvested area are kg*

Sumber/Source: BPS, Statistik Pertanian Hortikultura SPH-TH/BPS-Statistics Indonesia, *Agricultural Statistik for Horticulture SPH-TH*

Tabel
Table 5.2.13

Produksi Buah-buahan Menurut Kabupaten/Kota dan Jenis Tanaman di Provinsi Nusa Tenggara Timur (kuintal), 2018 dan 2019
Production of Fruits by Regency/Municipality and Kind of Plant in Nusa Tenggara Timur Province (quintal), 2018 dan 2019

Kabupaten/Kota Regency/Municipality	Mangga/Mango		Durian/Durian	
	2018	2019	2018	2019
	(1)	(2)	(3)	(4)
Kabupaten / Regency				
1. Sumba Barat	2 555	10 807	3 712	1 326
2. Sumba Timur	45 156	44 206	100	78
3. Kupang	2 775	82 778	-	-
4. Timor Tengah Selatan	34 773	12 994	-	-
5. Timor Tengah Utara	9 248	7 669	-	-
6. Belu	13 073	13 123	-	-
7. Alor	46 772	24 745	2	1
8. Lembata	12 084	12 594	-	-
9. Flores Timur	50 591	10 969	1 556	373
10. Sikka	99 211	60 627	2 279	1 084
11. Ende	15 356	18 683	3 306	4 075
12. Ngada	34 770	36 008	165	157
13. Manggarai	9 453	5 977	2 120	1 020
14. Rote Ndao	12 920	6 330	-	-
15. Manggarai Barat	10 238	10 328	2 277	3 253
16. Sumba Tengah	2 455	835	982	278
17. Sumba Barat Daya	15 439	7 539	2 403	1 004
18. Nagekeo	36 575	90 894	660	2 724
19. Manggarai Timur	7 002	11 695	511	369
20. Sabu Raijua	-	311	-	-
21. Malaka	5 756	33 002	-	-
Kota / Municipality				
1. Kota Kupang	6 716	16 333	-	-
Nusa Tenggara Timur	472 918	518 447	20 073	15 742

Bersambung ke hal berikut / Continued to next page.....

Lanjutan Tabel/Continued Table 5.2.13

Kabupaten/Kota Regency/Municipality	Jeruk/Orange		Pisang/Banana	
	2018	2019	2018	2019
(1)	(6)	(7)	(8)	(9)
Kabupaten / Regency				
1. Sumba Barat	228	215	293 791	212 126
2. Sumba Timur	5 837	6 527	7 433	11 819
3. Kupang	-	32 665	555	90 474
4. Timor Tengah Selatan	146 824	146 743	56 852	77 861
5. Timor Tengah Utara	11 602	29 345	6 783	12 738
6. Belu	7 545	7 511	23 578	23 445
7. Alor	5 883	6 911	50 766	54 637
8. Lembata	631	768	26 038	15 849
9. Flores Timur	507	288	10 326	4 309
10. Sikka	2 438	13 774	152 706	456 244
11. Ende	2 620	2 520	12 015	12 304
12. Ngada	2 996	3 029	67 508	69 312
13. Manggarai	3 925	2 278	20 436	81 778
14. Rote Ndao	303	165	1 891	5 999
15. Manggarai Barat	3 151	3 193	98 205	121 216
16. Sumba Tengah	376	55	871	658
17. Sumba Barat Daya	10	241	10 910	8 985
18. Nagekeo	458	459	62 075	115 061
19. Manggarai Timur	2 478	3 177	140 189	514 250
20. Sabu Raijua	-	-	11	100
21. Malaka	14	313	5 432	382 441
Kota / Municipality				
1. Kota Kupang	-	0	2 921	3 006
Nusa Tenggara Timur	197 826	260 177	1 051 292	2 274 612

Bersambung ke hal berikut / Continued to next page.....

Lanjutan Tabel/Continued Table 5.2.13

Kabupaten/Kota Regency/Municipality	Pepaya/Papaya ¹		Salak/Salacca	
	2018	2019	2018	2019
(1)	(10)	(11)	(12)	(13)
Kabupaten / Regency				
1. Sumba Barat	34 223	13 503	2 238	1 534
2. Sumba Timur	13 040	12 927	48	54
3. Kupang	67	1 944	-	511
4. Timor Tengah Selatan	176 358	171 509	531	229
5. Timor Tengah Utara	10 701	9 708	265	153
6. Belu	2 789	5 492	360	317
7. Alor	30 397	30 165	294	252
8. Lembata	23 401	23 188	85	164
9. Flores Timur	8 814	3 008	1 487	316
10. Sikka	47 313	44 557	2 894	3 415
11. Ende	6 658	6 592	1 423	1 291
12. Ngada	35 435	35 005	-	-
13. Manggarai	696	2 932	65	137
14. Rote Ndao	4 156	6 036	2	6
15. Manggarai Barat	63 370	101 376	715	735
16. Sumba Tengah	1 012	513	184	61
17. Sumba Barat Daya	13 465	10 936	1 130	597
18. Nagekeo	50 212	13 881	368	262
19. Manggarai Timur	25 867	30 868	928	420
20. Sabu Raijua	10	5	-	-
21. Malaka	1 092	25 035	20	11
Kota / Municipality				
1. Kota Kupang	1 596	1 833	-	-
Nusa Tenggara Timur	550 672	551 013	13 037	10 465

Catatan/Note: ¹Data Sementara sebelum Angka Tetap

Sumber/Source: BPS, Statistik Pertanian Hortikultura SPH-BST/BPS-Statistics Indonesia, Agricultural Statistic for Horticulture SPH-BST

Tabel
Table 5.2.14

Produksi Buah-Buahan dan Sayuran Tahunan Menurut Jenis Tanaman di Provinsi Nusa Tenggara Timur (kuintal), 2017 - 2019

Production of Annual Fruits and Vegetables by Kind of Plant in Nusa Tenggara Timur Province (quintal), 2017 - 2019

Jenis Tanaman Kind of Plants		2017	2018	2019
(1)		(2)	(3)	(4)
Buah-Buahan/Fruits				
1.	Alpukat/ Avocado	96 392	121 888	116 825
2.	Anggur/ Grape	-	-	183
3.	Apel/ Apple	54	107	90
4.	Belimbing/ Star Fruit	6 110	5 924	7 555
5.	Duku/Langsat/Kokosan/ Duku	175	148	160
6.	Durian/ Durian	10 885	20 073	15 742
7.	Jambu Air/ Rose Apple	4 447	5 950	10 010
8.	Jambu Biji/ Guava	32 654	40 071	38 755
9.	Jeruk Besar/ Pomelo	45 438	33 311	37 095
10.	Jeruk Siam/Keprok/ Tangerine/Orange	169 519	197 826	260 177
11.	Jeruk/ Orange (Tangerine + Pomelo)	214 957	231 137	518 447
12.	Mangga/ Mango	425 084	472 918	38
13.	Manggis/ Mangosteen	54	205	1 653
14.	Markisa/ Marquisa	256	718	210 496
15.	Nangka/Cempedak/ Jack Fruit	154 750	193 396	78 093
16.	Nenas/ Pineapple	53 536	48 652	678 789
17.	Pepaya/ Papaya	514 461	550 672	2 274 612
18.	Pisang/ Banana	929 884	1 051 292	37 537
19.	Rambutan/ Rambutan	21 944	33 643	10 465
20.	Salak/ Salacca	10 061	13 037	8 073
21.	Sawo/Sapodilla/ Star Apple	5 596	6 872	26 655
22.	Sirsak/ Soursop	23 444	21 280	27 852
23.	Sukun/ Bread Fruit	28 544	26 845	21 989
Sayuran/Vegetables				
24.	Jengkol/ Jengkol	-	-	-
25.	Melinjo/ Melinjo	129	589	591
26.	Petai/ Twisted Cluster Bean	1 271	3 292	3 174

Sumber/Source: BPS, Statistik Pertanian Hortikultura SPH-BST/BPS-Statistics Indonesia, Agricultural Statistic for Horticulture SPH-BST

5.3 PERKEBUNAN ESTATE CROPS

Tabel 5.3.1 **Luas Areal Tanaman Perkebunan Menurut Kabupaten/Kota dan Jenis Tanaman di Provinsi Nusa Tenggara Timur (ha), 2018 dan 2019**
Planted Area of Estate Crops by Regency/Municipality and Type of Crops in Nusa Tenggara Timur Province (ha), 2018 dan 2019

Kabupaten/Kota Regency/Municipality	Kelapa Sawit/Oil Palm		Kelapa/Coconut		
	2018*	2019*	2018*	2019*	
(1)	(2)	(3)	(4)	(5)	
Kabupaten / Regency					
1. Sumba Barat	-	-	7 745	7 745	
2. Sumba Timur	-	-	4 472	4 472	
3. Kupang	-	-	11 356	11 356	
4. Timor Tengah Selatan	-	-	8 944	8 944	
5. Timor Tengah Utara	-	-	5 368	5 368	
6. Belu	-	-	1 456	1 587	
7. Alor	-	-	5 299	5 299	
8. Lembata	-	-	5 802	5 854	
9. Flores Timur	-	-	12 364	12 408	
10. Sikka	-	-	19 125	19 125	
11. Ende	-	-	12 108	12 108	
12. Ngada	-	-	4 298	4 298	
13. Manggarai	-	-	3 222	3 222	
14. Rote Ndao	-	-	4 772	4 771	
15. Manggarai Barat	-	-	2 708	2 708	
16. Sumba Tengah	-	-	4 547	4 547	
17. Sumba Barat Daya	-	-	8 307	8 307	
18. Nagekeo	-	-	8 653	8 653	
19. Manggarai Timur	-	-	1 319	1 319	
20. Sabu Raijua	-	-	1 854	1 852	
21. Malaka	-	-	9 583	9 913	
Kota / Municipality					
1. Kota Kupang	-	-	207	207	
Nusa Tenggara Timur		-	-	143 509	144 063

Bersambung ke hal berikut / Continued to next page.....

Lanjutan Tabel/Continued Table 5.3.1

Kabupaten/Kota Regency/Municipality	Karet/Rubber		Kopi/Coffee	
	2018*	2019*	2018*	2019*
(1)	(6)	(7)	(8)	(9)
Kabupaten / Regency				
1. Sumba Barat	-	-	1 946	1 946
2. Sumba Timur	-	-	1 110	1 110
3. Kupang	-	-	921	921
4. Timor Tengah Selatan	-	-	699	699
5. Timor Tengah Utara	-	-	1 176	1 176
6. Belu	-	-	301	301
7. Alor	-	-	1 703	1 703
8. Lembata	-	-	710	710
9. Flores Timur	-	-	2 932	2 932
10. Sikka	-	-	1 590	1 590
11. Ende	-	-	8 682	8 682
12. Ngada	-	-	6 870	7 170
13. Manggarai	-	-	7 444	7 444
14. Rote Ndao	-	-	-	-
15. Manggarai Barat	-	-	6 571	6 571
16. Sumba Tengah	-	-	3 305	3 304
17. Sumba Barat Daya	-	-	5 421	5 421
18. Nagekeo	-	-	991	991
19. Manggarai Timur	-	-	20 384	20 534
20. Sabu Raijua	-	-	-	-
21. Malaka	-	-	46	46
Kota / Municipality				
1. Kota Kupang	-	-	-	-
Nusa Tenggara Timur	-	-	72 801	73 250

Bersambung ke hal berikut / Continued to next page.....

Lanjutan Tabel/Continued Table 5.3.1

Kabupaten/Kota Regency/Municipality	Kakao/Cocoa		Tebu/Sugar cane	
	2018 ^t	2019 ^s	2018 ^t	2019 ^s
	(10)	(11)	(12)	(13)
Kabupaten / Regency				
1. Sumba Barat	614	614	-	-
2. Sumba Timur	728	728	-	1
3. Kupang	248	248	-	-
4. Timor Tengah Selatan	467	467	-	-
5. Timor Tengah Utara	266	266	-	-
6. Belu	-	-	-	-
7. Alor	1 276	1 276	-	-
8. Lembata	914	914	-	-
9. Flores Timur	5 704	5 904	-	-
10. Sikka	22 234	22 434	-	-
11. Ende	9 385	9 584	-	-
12. Ngada	960	958	-	-
13. Manggarai	3 270	3 270	-	-
14. Rote Ndao	-	-	-	-
15. Manggarai Barat	2 497	2 497	-	-
16. Sumba Tengah	1 050	1 050	-	-
17. Sumba Barat Daya	3 200	3 200	-	-
18. Nagekeo	2 053	2 053	-	-
19. Manggarai Timur	6 105	6 105	-	-
20. Sabu Raijua	-	-	-	-
21. Malaka	543	542	-	-
Kota / Municipality				
1. Kota Kupang	-	-	-	-
Nusa Tenggara Timur	61 513	62 110	-	1

Bersambung ke hal berikut / Continued to next page.....

Lanjutan Tabel/Continued Table 5.3.1

Kabupaten/Kota Regency/Municipality	Teh/Tea		Tembakau/Tobacco	
	2018*	2019*	2018*	2019*
(1)	(14)	(15)	(16)	(17)
Kabupaten / Regency				
1. Sumba Barat	-	-	4	4
2. Sumba Timur	-	-	72	72
3. Kupang	-	-	30	30
4. Timor Tengah Selatan	-	-	41	41
5. Timor Tengah Utara	-	-	19	19
6. Belu	-	-	43	43
7. Alor	-	-	68	68
8. Lembata	-	-	16	15
9. Flores Timur	-	-	225	138
10. Sikka	-	-	236	216
11. Ende	-	-	35	35
12. Ngada	-	-	18	19
13. Manggarai	-	-	344	339
14. Rote Ndao	-	-	40	40
15. Manggarai Barat	-	-	75	75
16. Sumba Tengah	-	-	-	-
17. Sumba Barat Daya	-	-	156	146
18. Nagekeo	-	-	25	25
19. Manggarai Timur	-	-	28	28
20. Sabu Raijua	-	-	16	16
21. Malaka	-	-	20	20
Kota / Municipality				
1. Kota Kupang	-	-	-	-
Nusa Tenggara Timur	-	-	1 510	1 389

Sumber/Source: Dinas Pertanian dan Ketahanan Pangan Provinsi Nusa Tenggara Timur/ *griculture Extension Service and Food Security Service of Nusa Tenggara Timur Province*

Tabel
Table 5.3.2

Produksi Perkebunan Menurut Kabupaten/Kota dan Jenis Tanaman (ton) di Provinsi Nusa Tenggara Timur 2018 dan 2019
Production of Estate by Regency/Municipality and Type of Crops (ton) in Nusa Tenggara Timur Province, 2018 dan 2019

Kabupaten/Kota Regency/Municipality		Kelapa Sawit/Oil Palm		Kelapa/Coconut	
		2018 ^a	2019 ^a	2018 ^a	2019 ^a
(1)		(2)	(3)	(4)	(5)
Kabupaten / Regency					
1.	Sumba Barat	-	-	1 150	1153
2.	Sumba Timur	-	-	1 380	1384
3.	Kupang	-	-	4 496	4496
4.	Timor Tengah Selatan	-	-	1 467	1472
5.	Timor Tengah Utara	-	-	859	870
6.	Belu	-	-	356	359,3
7.	Alor	-	-	1 379	1383
8.	Lembata	-	-	2 569	2569
9.	Flores Timur	-	-	9 793	9796
10.	Sikka	-	-	10 473	10479
11.	Ende	-	-	9 696	9698
12.	Ngada	-	-	1 306	1309
13.	Manggarai	-	-	582	586
14.	Rote Ndao	-	-	3 411	3412
15.	Manggarai Barat	-	-	605	605
16.	Sumba Tengah	-	-	817	820
17.	Sumba Barat Daya	-	-	3 962	3964
18.	Nagekeo	-	-	4 482	4485
19.	Manggarai Timur	-	-	622	621,98
20.	Sabu Raijua	-	-	839	840
21.	Malaka	-	-	9 059	9060
Kota / Municipality					
1.	Kota Kupang	-	-	105	106
Nusa Tenggara Timur		-	-	69 408	68 277

Bersambung ke hal berikut / Continued to next page.....

Lanjutan Tabel/Continued Table 5.3.2

Kabupaten/Kota Regency/Municipality	Karet/Rubber		Kopi/Coffee	
	2018*	2019*	2018*	2019*
(1)	(6)	(7)	(8)	(9)
Kabupaten / Regency				
1. Sumba Barat	-	-	321	321
2. Sumba Timur	-	-	260	262
3. Kupang	-	-	132	136
4. Timor Tengah Selatan	-	-	83	83
5. Timor Tengah Utara	-	-	211	213
6. Belu	-	-	88	88
7. Alor	-	-	150	153
8. Lembata	-	-	186	189
9. Flores Timur	-	-	1 436	1 436
10. Sikka	-	-	605	607
11. Ende	-	-	3 407	3 413
12. Ngada	-	-	2 348	2 351
13. Manggarai	-	-	2 560	2 567
14. Rote Ndao	-	-	-	-
15. Manggarai Barat	-	-	2 150	2 158
16. Sumba Tengah	-	-	615	615
17. Sumba Barat Daya	-	-	2 208	2 208
18. Nagekeo	-	-	384	387
19. Manggarai Timur	-	-	6 572	6 580
20. Sabu Raijua	-	-	-	-
21. Malaka	-	-	15	15
Kota / Municipality				
1. Kota Kupang	-	-	-	-
Nusa Tenggara Timur	-	-	23 730	23 782

Bersambung ke hal berikut / Continued to next page.....

Lanjutan Tabel/Continued Table 5.3.2

Kabupaten/Kota Regency/Municipality	Kakao/Cocoa		Tebu/Sugar cane	
	2018*	2019*	2018*	2019*
(1)	(10)	(11)	(12)	(13)
Kabupaten / Regency				
1. Sumba Barat	57	58	-	-
2. Sumba Timur	41	45	-	-
3. Kupang	47	52	-	-
4. Timor Tengah Selatan	52	53	-	-
5. Timor Tengah Utara	60	62	-	-
6. Belu	-	-	-	-
7. Alor	64	66	-	-
8. Lembata	175	177	-	-
9. Flores Timur	2 343	2 344	-	-
10. Sikka	8 025	8 026	-	-
11. Ende	4 566	4 570	-	-
12. Ngada	209	214	-	-
13. Manggarai	599	601	-	-
14. Rote Ndao	-	-	-	-
15. Manggarai Barat	571	578	-	-
16. Sumba Tengah	98	100	-	-
17. Sumba Barat Daya	1 090	1 089	-	-
18. Nagekeo	564	568	-	-
19. Manggarai Timur	1 134	1 136	-	-
20. Sabu Raijua	-	-	-	-
21. Malaka	70	74	-	-
Kota / Municipality				
1. Kota Kupang	-	-	-	-
Nusa Tenggara Timur	19 766	19 812	-	-

Bersambung ke hal berikut / Continued to next page.....

Lanjutan Tabel/Continued Table 5.3.2

Kabupaten/Kota Regency/Municipality	Teh/Tea		Tembakau/Tobacco	
	2018*	2019*	2018*	2019*
(1)	(14)	(15)	(16)	(17)
Kabupaten / Regency				
1. Sumba Barat	-	-	2	2,1
2. Sumba Timur	-	-	25	26,8
3. Kupang	-	-	18	17
4. Timor Tengah Selatan	-	-	16	16
5. Timor Tengah Utara	-	-	7	7,1
6. Belu	-	-	20	20,6
7. Alor	-	-	29	29
8. Lembata	-	-	7	7,15
9. Flores Timur	-	-	188	76
10. Sikka	-	-	114	110,1
11. Ende	-	-	17	17
12. Ngada	-	-	8	8,77
13. Manggarai	-	-	199	195
14. Rote Ndao	-	-	12	14
15. Manggarai Barat	-	-	36	35,8
16. Sumba Tengah	-	-	-	-
17. Sumba Barat Daya	-	-	101	84,8
18. Nagekeo	-	-	11	10,5
19. Manggarai Timur	-	-	14	12,7
20. Sabu Raijua	-	-	8	8,5
21. Malaka	-	-	12	12
Kota / Municipality				
1. Kota Kupang	-	-	-	-
Nusa Tenggara Timur	-	-	842	711

Sumber/Source: Dinas Pertanian dan Ketahanan Pangan Provinsi Nusa Tenggara Timur/ *griculture Extention Service and Food Security Service of Nusa Tenggara Timur Province*

**5.5 PETERNAKAN
LIVESTOCK**

Tabel 5.5.1 Populasi Ternak Menurut Kabupaten/Kota dan Jenis Ternak di Provinsi Nusa Tenggara Timur (ekor), 2018 dan 2019
Livestock Population by Regency/Municipality and Kind of Livestock in Nusa Tenggara Timur Province (heads), 2018 dan 2019

Kabupaten/Kota Regency/Municipality	Sapi Perah/Dairy Cattle		Sapi Potong/Beef Cattle	
	2018	2019*	2018	2019*
(1)	(2)	(3)	(4)	(5)
Kabupaten / Regency				
1. Sumba Barat	-	-	1 604	1 692
2. Sumba Timur	-	5	51 811	54 999
3. Kupang	-	-	227 697	239 239
4. Timor Tengah Selatan	13	13	194 401	202 000
5. Timor Tengah Utara	-	-	125 165	132 675
6. Belu	11	11	70 667	74 126
7. Alor	-	-	4 972	5 268
8. Lembata	-	-	4 852	5 141
9. Flores Timur	-	-	4 684	4 965
10. Sikka	-	-	13 424	15 274
11. Ende	-	-	36 436	38 342
12. Ngada	-	-	40 682	43 436
13. Manggarai	-	-	25 307	26 825
14. Rote Ndao	-	-	64 093	67 736
15. Manggarai Barat	-	-	14 056	15 978
16. Sumba Tengah	-	-	7 796	8 538
17. Sumba Barat Daya	-	-	3 257	3 452
18. Nagekeo	-	-	32 218	35 917
19. Manggarai Timur	-	-	13 552	16 277
20. Sabu Raijua	-	-	5 497	5 827
21. Malaka	-	-	78 298	82 996
Kota / Municipality				
1. Kota Kupang	-	-	6 817	6 912
Nusa Tenggara Timur	24	29	1 027 286	1 087 615

Bersambung ke hal berikut / *Continued to next page.....*

Lanjutan Tabel/Continued Table 5.5.1

Kabupaten/Kota Regency/Municipality	Kerbau/Buffalo		Kuda/Horse	
	2018	2019*	2018	2019*
(1)	(6)	(7)	(8)	(9)
Kabupaten / Regency				
1. Sumba Barat	12 616	13 626	5 811	6 276
2. Sumba Timur	37 430	40 425	31 429	33 943
3. Kupang	1 836	1 984	7 742	8 361
4. Timor Tengah Selatan	318	344	886	957
5. Timor Tengah Utara	743	803	1 346	1 454
6. Belu	729	788	733	792
7. Alor	-	-	107	116
8. Lembata	-	-	2 025	2 187
9. Flores Timur	-	-	1 264	1 365
10. Sikka	1 976	2 135	3 343	3 610
11. Ende	2 618	2 828	3 101	3 349
12. Ngada	14 134	15 265	6 714	7 251
13. Manggarai	7 822	8 448	1 202	1 299
14. Rote Ndao	16 421	17 735	7 425	8 019
15. Manggarai Barat	14 719	15 897	201	218
16. Sumba Tengah	9 271	10 013	6 759	7 300
17. Sumba Barat Daya	15 121	16 331	6 047	6 531
18. Nagekeo	6 654	7 187	3 639	3 931
19. Manggarai Timur	8 666	9 360	3 319	3 585
20. Sabu Raijua	10 399	11 231	8 011	8 652
21. Malaka	436	471	69	75
Kota / Municipality				
1. Kota Kupang	29	32	77	84
Nusa Tenggara Timur	161 938	174 903	101 250	109 355

Bersambung ke hal berikut / Continued to next page.....

Lanjutan Tabel/Continued Table 5.5.1

Kabupaten/Kota Regency/Municipality	Kambing/Goat		Domba/Sheep		Babi/Pig	
	2018	2019 ^x	2018	2019 ^x	2018	2019 ^x
(1)	(10)	(11)	(12)	(13)	(14)	(15)
Kabupaten / Regency						
1. Sumba Barat	2 091	2 510	46	-	52 961	65 554
2. Sumba Timur	57 779	69 335	1 067	1 280	124 700	149 640
3. Kupang	38 218	45 862	178	214	418 075	501 690
4. Timor Tengah Selatan	25 561	30 674	-	-	187 101	224 521
5. Timor Tengah Utara	38 888	46 666	32	38	71 776	86 131
6. Belu	16 004	19 205	31	-	57 682	69 219
7. Alor	42 487	50 984	-	-	99 549	119 459
8. Lembata	41 040	49 248	520	624	45 823	54 988
9. Flores Timur	63 333	76 000	774	928	87 054	104 465
10. Sikka	56 309	67 571	234	281	133 457	160 149
11. Ende	25 967	31 161	13	16	59 372	71 247
12. Ngada	26 170	31 404	2 169	2 603	142 527	171 033
13. Manggarai	11 295	13 554	-	-	39 430	47 316
14. Rote Ndao	49 660	59 592	21 118	25 342	47 213	56 656
15. Manggarai Barat	6 029	7 235	-	-	37 153	44 584
16. Sumba Tengah	9 681	11 618	-	-	35 797	42 957
17. Sumba Barat Daya	17 922	21 507	-	-	80 604	96 725
18. Nagekeo	42 991	51 590	6 821	8 121	88 129	105 755
19. Manggarai Timur	29 354	35 225	-	-	61 750	74 100
20. Sabu Raijua	54 764	65 717	20 120	26 081	34 022	40 827
21. Malaka	19 701	23 642	-	-	87 205	104 646
Kota / Municipality						
1. Kota Kupang	6 958	8 350	55	61	34 032	40 839
Nusa Tenggara Timur	682 202	818 650	53 178	65 589	2 025 412	2 432 501

Catatan/Note: ^xAngka Sementara / Preliminary figures

Sumber/Source: Dinas Peternakan Provinsi Nusa Tenggara Timur/Livestock Husbandry Service of Nusa Tenggara Timur Province

Tabel
Table 5.5.2

Populasi Unggas Menurut Kabupaten/Kota dan Jenis Unggas di Provinsi Nusa Tenggara Timur (ekor), 2018 dan 2019
Poultry Population by Regency/Municipality and Kind of Poultry in Nusa Tenggara Timur Province (heads), 2018 dan 2019

Kabupaten/Kota Regency/Municipality	Ayam Kampung Native Chicken		Ayam Petelur Layer	
	2018	2019*	2018	2019*
(1)	(2)	(3)	(4)	(5)
Kabupaten / Regency				
1. Sumba Barat	274 973	285 972	-	8 900
2. Sumba Timur	581 262	604 513	-	-
3. Kupang	2 124 532	2 209 514	120 000	121 396
4. Timor Tengah Selatan	488 974	508 533	-	-
5. Timor Tengah Utara	157 197	163 485	-	-
6. Belu	291 002	302 643	-	-
7. Alor	244 614	254 399	5 322	900
8. Lembata	220 164	228 971	7	7
9. Flores Timur	270 244	281 054	-	-
10. Sikka	270 167	281 974	12 572	12 645
11. Ende	2 039 770	2 121 361	25 000	25 145
12. Ngada	399 507	415 488	295	296
13. Manggarai	196 339	204 193	-	-
14. Rote Ndao	87 398	90 894	-	-
15. Manggarai Barat	113 082	117 606	-	-
16. Sumba Tengah	375 041	390 043	-	-
17. Sumba Barat Daya	237 993	247 513	3 720	3 742
18. Nagekeo	579 475	602 654	-	-
19. Manggarai Timur	524 348	545 322	-	-
20. Sabu Raijua	385 698	401 126	-	-
21. Malaka	557 110	579 395	-	-
Kota / Municipality				
1. Kota Kupang	142 439	148 137	-	-
Nusa Tenggara Timur	10 561 329	10 984 790	166 916	173 031

Bersambung ke hal berikut / Continued to next page.....

Lanjutan Tabel/Continued Table 5.5.2

Kabupaten/Kota Regency/Municipality	Ayam Pedaging Broiler		Itik/Itik Manila Duck	
	2018	2019*	2018	2019*
(1)	(6)	(7)	(8)	(9)
Kabupaten / Regency				
1. Sumba Barat	72 342	72 342	1 533	481
2. Sumba Timur	19 142	22 014	3 011	3 083
3. Kupang	26 588	30 577	2 553	2 613
4. Timor Tengah Selatan	106 120	122 746	1 477	9 085
5. Timor Tengah Utara	1 246	1 433	239	245
6. Belu	106 291	-	28 087	28 756
7. Alor	193 951	200 000	13 769	13 845
8. Lembata	131 592	151 331	24 594	25 180
9. Flores Timur	30 600	33 060	12 704	13 007
10. Sikka	337 380	387 981	61 722	63 191
11. Ende	176 925	203 464	82 322	84 282
12. Ngada	3 515	4 043	11 755	12 034
13. Manggarai	33 191	38 170	5 212	5 336
14. Rote Ndao	4 318	4 966	583	597
15. Manggarai Barat	112 650	129 548	230	16 576
16. Sumba Tengah	24 178	27 805	2 063	2 112
17. Sumba Barat Daya	310 783	357 401	14 129	14 465
18. Nagekeo	667 464	767 584	14 686	15 036
19. Manggarai Timur	6 819	7 842	6 842	7 005
20. Sabu Raijua	8 546	9 828	300	563
21. Malaka	-	-	2 727	3 614
Kota / Municipality				
1. Kota Kupang	4 123 845	4 728 243	3 906	3 832
Nusa Tenggara Timur	6 497 486	7 300 378	294 444	324 938

Catatan/Note: *Angka Sementara / Preliminary figures

Sumber/Source: Dinas Peternakan Provinsi Nusa Tenggara Timur/Livestock Husbandry Service of Nusa Tenggara Timur Province

Tabel
Table 5.5.3

Produksi Daging Ternak Menurut Kabupaten/Kota dan Jenis Ternak di Provinsi Nusa Tenggara Timur (Kg), 2018 dan 2019
Meat Production by Regency/Municipality and Kind of Livestock in Nusa Tenggara Timur Province (Kg), 2018 dan 2019

Kabupaten/Kota Regency/Municipality	Sapi/Beef Cattle		Kerbau/Buffalo	
	2018	2019*	2018	2019*
(1)	(2)	(3)	(4)	(5)
Kabupaten / Regency				
1. Sumba Barat	20 528	21 045	110 400	112 341
2. Sumba Timur	669 473	682 410	378 422	385 106
3. Kupang	1 754 843	1 754 843	18 113	18 328
4. Timor Tengah Selatan	1 692 225	1 692 225	3 234	3 234
5. Timor Tengah Utara	1 584 068	1 584 068	7 331	7 547
6. Belu	531 818	541 995	8 409	23 503
7. Alor	64 170	65 378	-	-
8. Lembata	62 618	63 825	-	-
9. Flores Timur	31 913	32 430	216	-
10. Sikka	185 955	189 578	19 406	19 622
11. Ende	466 785	475 410	26 306	26 738
12. Ngada	421 935	430 043	79 350	80 644
13. Manggarai	326 543	424 005	19 838	20 269
14. Rote Ndao	769 695	784 703	116 438	118 594
15. Manggarai Barat	191 475	195 098	183 713	186 731
16. Sumba Tengah	103 845	105 743	91 425	95 522
17. Sumba Barat Daya	42 090	42 953	202 903	212 175
18. Nagekeo	437 115	445 568	65 334	66 413
19. Manggarai Timur	22 770	24 495	59 081	59 944
20. Sabu Raijua	70 898	72 278	78 056	79 350
21. Malaka	198 893	221 145	-	-
Kota / Municipality				
1. Kota Kupang	2 297 700	2 277 173	-	-
Nusa Tenggara Timur	11 947 350	12 126 405	1 467 975	1 516 059

Bersambung ke hal berikut / Continued to next page.....

Lanjutan Tabel/Continued Table 5.5.3

Kabupaten/Kota Regency/Municipality	Kuda/Horse		Kambing/Goat	
	2018	2019*	2018	2019*
(1)	(6)	(7)	(8)	(9)
Kabupaten / Regency				
1. Sumba Barat	28 958	24 802	19 532	11 739
2. Sumba Timur	189 162	141 972	112 636	245 562
3. Kupang	54 832	32 979	172 698	162 426
4. Timor Tengah Selatan	18 367	8 178	-	111 775
5. Timor Tengah Utara	15 953	5 765	116 886	165 310
6. Belu	18 501	11 798	25 502	68 968
7. Alor	-	-	176 442	176 847
8. Lembata	10 725	8 580	490 213	174 418
9. Flores Timur	6 703	9 518	166 525	279 110
10. Sikka	20 914	14 211	91 586	239 338
11. Ende	-	13 272	59 910	110 359
12. Ngada	49 067	28 689	46 805	111 219
13. Manggarai	6 435	5 094	8 298	48 019
14. Rote Ndao	29 762	23 595	194 456	229 926
15. Manggarai Barat	7 776	5 631	29 753	27 982
16. Sumba Tengah	22 120	45 313	48 222	45 388
17. Sumba Barat Daya	46 252	25 740	8 096	76 153
18. Nagekeo	21 986	16 088	89 410	198 453
19. Manggarai Timur	-	28 287	9 918	138 340
20. Sabu Raijua	10 859	32 443	197 998	214 696
21. Malaka	-	5 497	14 826	83 743
Kota / Municipality				
1. Kota Kupang	-	-	27 577	28 184
Nusa Tenggara Timur	558 370	487 451	2 107 288	2 947 956

Bersambung ke hal berikut / Continued to next page.....

Lanjutan Tabel/Continued Table 5.5.3

Kabupaten/Kota Regency/Municipality	Domba/Sheep		Babi/Pig	
	2018	2019*	2018	2019*
(1)	(10)	(11)	(12)	(13)
Kabupaten / Regency				
1. Sumba Barat	-	-	407 138	420 338
2. Sumba Timur	5 003	4 748	989 794	1 077 863
3. Kupang	153	817	2 563 069	2 791 181
4. Timor Tengah Selatan	-	-	5 925 975	6 453 356
5. Timor Tengah Utara	-	-	1 641 956	1 788 188
6. Belu	-	-	2 275 969	2 478 506
7. Alor	-	-	1 856 456	2 021 663
8. Lembata	11 435	2 348	1 314 225	1 431 169
9. Flores Timur	8 781	8 270	2 835 938	3 088 388
10. Sikka	1 123	1 021	2 471 700	2 691 769
11. Ende	-	-	1 775 194	1 933 181
12. Ngada	3 676	9 700	2 007 225	2 185 838
13. Manggarai	-	-	808 088	880 069
14. Rote Ndao	178 318	168 006	1 648 144	1 794 788
15. Manggarai Barat	255	-	373 725	406 931
16. Sumba Tengah	-	-	357 844	389 606
17. Sumba Barat Daya	-	-	820 669	893 681
18. Nagekeo	14 090	13 273	1 989 900	2 167 069
19. Manggarai Timur	-	-	266 063	289 781
20. Sabu Raijua	103 172	97 199	350 419	381 563
21. Malaka	-	-	13 406	14 644
Kota / Municipality				
1. Kota Kupang	204	-	1 721 156	2 710 125
Nusa Tenggara Timur	326 209	305 381	34 414 050	38 289 694

Catatan/Note: *Angka Sementara / Preliminary figures

Sumber/Source: Dinas Peternakan Provinsi Nusa Tenggara Timur/Livestock Husbandry Service of Nusa Tenggara Timur Province

Tabel 5.5.4 **Produksi Daging Unggas Menurut Kabupaten/Kota dan Jenis Unggas di Provinsi Nusa Tenggara Timur (Kg), 2018 dan 2019**
Table 5.5.4 **Poultry Meat Production by Regency/Municipality and Kind of Poultry in Nusa Tenggara Timur Province (Kg), 2018 dan 2019**

Kabupaten/Kota Regency/Municipality	Ayam Kampung Native Chicken		Ayam Petelur Layer	
	2018	2019*	2018	2019*
(1)	(2)	(3)	(4)	(5)
Kabupaten / Regency				
1. Sumba Barat	294 371	205 754	1 516	-
2. Sumba Timur	622 268	715 608	-	-
3. Kupang	2 274 410	2 615 572	20 683	23 786
4. Timor Tengah Selatan	523 469	766 280	-	-
5. Timor Tengah Utara	168 287	193 530	-	-
6. Belu	311 531	329 650	-	-
7. Alor	261 871	426 981	153	153
8. Lembata	235 696	271 051	1	2
9. Flores Timur	289 309	332 693	-	-
10. Sikka	289 226	332 610	2 154	2 478
11. Ende	2 183 668	2 511 219	4 284	4 927
12. Ngada	427 691	491 844	50	59
13. Manggarai	210 190	241 719	-	-
14. Rote Ndao	93 564	94 593	-	-
15. Manggarai Barat	121 060	139 075	-	-
16. Sumba Tengah	401 499	461 723	-	-
17. Sumba Barat Daya	254 783	293 000	638	733
18. Nagekeo	620 355	744 426	-	-
19. Manggarai Timur	561 339	351 340	-	-
20. Sabu Raijua	412 908	342 282	-	-
21. Malaka	596 412	510 437	-	-
Kota / Municipality				
1. Kota Kupang	152 488	168 850	5 447	6 264
Nusa Tenggara Timur	11 306 393	12 540 236	34 928	38 402

Bersambung ke hal berikut / Continued to next page.....

Lanjutan Tabel/Continued Table 5.5.4

Kabupaten/Kota Regency/Municipality	Ayam Pedaging Broiler		Itik/Itik Manila Duck	
	2018	2019*	2018	2019*
(1)	(6)	(7)	(8)	(9)
Kabupaten / Regency				
1. Sumba Barat	64 258	64 258	887	278
2. Sumba Timur	17 003	19 554	1 743	1 785
3. Kupang	23 617	27 160	1 478	1 512
4. Timor Tengah Selatan	94 261	109 029	855	5 259
5. Timor Tengah Utara	1 107	1 273	138	142
6. Belu	94 413	-	16 257	16 645
7. Alor	172 277	177 650	7 970	8 014
8. Lembata	116 887	134 420	14 236	14 575
9. Flores Timur	27 180	29 366	7 353	7 529
10. Sikka	299 678	344 624	35 726	36 577
11. Ende	157 154	180 727	47 650	48 785
12. Ngada	3 122	3 591	6 804	6 966
13. Manggarai	29 482	33 905	3 017	3 089
14. Rote Ndao	3 835	4 411	337	346
15. Manggarai Barat	100 061	115 071	133	9 595
16. Sumba Tengah	21 476	24 698	1 194	1 222
17. Sumba Barat Daya	276 053	317 461	8 178	8 373
18. Nagekeo	592 875	681 806	8 501	8 703
19. Manggarai Timur	6 057	6 966	3 960	4 055
20. Sabu Raijua	7 591	8 730	174	326
21. Malaka	-	-	1 578	2 092
Kota / Municipality				
1. Kota Kupang	3 663 005	4 199 862	2 261	2 218
Nusa Tenggara Timur	5 771 392	6 484 561	170 432	188 082

Catatan/Note: *Angka Sementara / Preliminary figures

Sumber/Source: Dinas Peternakan Provinsi Nusa Tenggara Timur/Livestock Husbandry Service of Nusa Tenggara Timur Province

Tabel
Table 5.5.5

Produksi Telur Unggas dan Susu Sapi Menurut Kabupaten/Kota di Provinsi Nusa Tenggara Timur (kg), 2018 dan 2019
Production of Poultry Eggs and Cow Milk by Regency/Municipality in Nusa Tenggara Timur Province (kg), 2018 dan 2019

Kabupaten/Kota Regency/Municipality	Ayam Kampung Native Chicken		Ayam Petelur Layer	
	2018	2019*	2018	2019*
(1)	(2)	(3)	(4)	(5)
Kabupaten / Regency				
1. Sumba Barat	117 029	81 798	59 450	-
2. Sumba Timur	247 385	284 493	-	-
3. Kupang	904 201	1 039 831	810 901	932 540
4. Timor Tengah Selatan	208 107	304 638	-	-
5. Timor Tengah Utara	66 903	76 939	-	-
6. Belu	123 850	131 054	-	-
7. Alor	104 108	169 748	6 012	6 012
8. Lembata	93 702	107 757	47	60
9. Flores Timur	115 016	132 263	-	-
10. Sikka	114 983	132 231	84 466	97 138
11. Ende	868 126	998 345	167 964	193 160
12. Ngada	170 030	195 535	1 977	2 298
13. Manggarai	83 562	96 096	-	-
14. Rote Ndao	37 197	37 606	-	-
15. Manggarai Barat	48 128	55 290	-	-
16. Sumba Tengah	159 617	183 560	-	-
17. Sumba Barat Daya	101 290	116 483	24 996	28 750
18. Nagekeo	246 625	295 949	-	-
19. Manggarai Timur	223 163	139 677	-	-
20. Sabu Raijua	164 153	136 075	-	-
21. Malaka	237 106	202 926	-	-
Kota / Municipality				
1. Kota Kupang	60 622	63 047	213 560	245 596
Nusa Tenggara Timur	4 434 280	4 918 294	1 155 812	1 259 957

Bersambung ke hal berikut / Continued to next page.....

Lanjutan Tabel/Continued Table 5.5.5

Kabupaten/Kota Regency/Municipality	Itik/ Duck		Sapi Perah Dairy Cattle	
	2018	2019*	2018	2019*
(1)	(6)	(7)	(8)	(9)
Kabupaten / Regency				
1. Sumba Barat	7 227	2 268	-	-
2. Sumba Timur	14 195	14 534	-	3 422
3. Kupang	12 036	12 319	-	-
4. Timor Tengah Selatan	6 963	42 830	8896	8896
5. Timor Tengah Utara	1 127	1 155	-	-
6. Belu	132 411	135 565	7527	7527
7. Alor	64 911	65 270	-	-
8. Lembata	115 944	118 707	-	-
9. Flores Timur	59 891	61 319	-	-
10. Sikka	290 977	297 903	-	-
11. Ende	388 092	397 332	-	-
12. Ngada	55 417	56 732	-	-
13. Manggarai	24 571	25 156	-	-
14. Rote Ndao	2 748	2 814	-	-
15. Manggarai Barat	1 084	78 145	-	-
16. Sumba Tengah	9 726	9 957	-	-
17. Sumba Barat Daya	66 609	68 193	-	-
18. Nagekeo	69 235	70 885	-	-
19. Manggarai Timur	32 255	33 024	-	-
20. Sabu Raijua	1 414	2 654	-	-
21. Malaka	12 856	17 038	-	-
Kota / Municipality				
1. Kota Kupang	18 414	18 065	-	-
Nusa Tenggara Timur	1 369 689	1 513 796	16 423	19 845

Catatan/Note: *Angka Sementara / Preliminary figures

Sumber/Source: Dinas Peternakan Provinsi Nusa Tenggara Timur/Livestock Husbandry Service of Nusa Tenggara Timur Province

Tabel 5.5.6 **Banyaknya Rumah Potong Hewan Menurut Kabupaten/Kota dan Statusnya di Provinsi Nusa Tenggara Timur, 2019**
Table 5.5.6 **Number of Livestock Slaughterhouses by Regency/Municipality and Status in Nusa Tenggara Timur Province, 2019**

Kabupaten/Kota Regency/Municipality	Pemerintah State	Swasta Private	Jumlah Total
(1)	(2)	(3)	(4)
Kabupaten / Regency			
1. Sumba Barat	1	-	1
2. Sumba Timur	2	-	2
3. Kupang	3	1	4
4. Timor Tengah Selatan	2	-	2
5. Timor Tengah Utara	1	-	1
6. Belu	2	-	2
7. Alor	1	-	1
8. Lembata	1	-	1
9. Flores Timur	1	-	1
10. Sikka	1	-	1
11. Ende	1	-	1
12. Ngada	2	-	2
13. Manggarai	2	-	2
14. Rote Ndao	1	-	1
15. Manggarai Barat	-	-	-
16. Sumba Tengah	-	-	-
17. Sumba Barat Daya	-	-	-
18. Nagekeo	-	-	-
19. Manggarai Timur	-	-	-
20. Sabu Raijua	1	-	1
21. Malaka	1	-	1
Kota / Municipality			
1. Kota Kupang	2	-	2
Nusa Tenggara Timur	25	1	26

Catatan/Note: *Angka Sementara / Preliminary figures

Sumber/Source: Dinas Peternakan Provinsi Nusa Tenggara Timur/Livestock Husbandry Service of Nusa Tenggara Timur Province

Tabel
Table 5.5.7

Banyaknya Ternak yang Dipotong di Rumah Potong Hewan (RPH) Menurut Kabupaten/Kota di Provinsi Nusa Tenggara Timur, 2019^x
Number of Slaughtered Livestocks in Slaughtering House (Abattoir) by Regency/Municipality in Nusa Tenggara Timur Province, 2019^x

Kabupaten/Kota Regency/Municipality		Sapi Cow	Kerbau Buffalo	Kambing Goat	Domba Sheep	Babi Pig
(1)		(2)	(3)	(4)	(5)	(6)
Kabupaten / Regency						
1.	Sumba Barat	122	512	386	-	2 038
2.	Sumba Timur	3 956	1 755	2 226	93	5 226
3.	Kupang	10 173	84	3 413	16	13 533
4.	Timor Tengah Selatan	9 810	15	-	-	31 289
5.	Timor Tengah Utara	9 183	34	2 310	-	8 670
6.	Belu	3 142	39	504	-	12 017
7.	Alor	379	-	3 487	-	9 802
8.	Lembata	370	-	9 688	46	6 939
9.	Flores Timur	188	1	3 291	162	14 974
10.	Sikka	1 099	90	1 810	20	13 051
11.	Ende	2 756	122	1 184	-	9 373
12.	Ngada	2 493	368	925	190	10 598
13.	Manggarai	2 458	92	164	-	4 267
14.	Rote Ndao	4 549	540	3 843	3 291	8 702
15.	Manggarai Barat	1 131	852	588	-	1 973
16.	Sumba Tengah	613	424	953	-	1 889
17.	Sumba Barat Daya	249	941	160	-	4 333
18.	Nagekeo	2 583	303	1 767	260	10 507
19.	Manggarai Timur	142	274	196	-	1 405
20.	Sabu Raijua	419	362	3 913	1 904	1 850
21.	Malaka	1 282	-	293	-	71
Kota / Municipality						
1.	Kota Kupang	13 201	-	545	-	13 140
Nusa Tenggara Timur		70 298	6 808	41 646	5 982	185 647

Catatan/Note: ^xAngka Sementara / Preliminary figures

Sumber/Source: Dinas Peternakan Provinsi Nusa Tenggara Timur/Livestock Husbandry Service of Nusa Tenggara Timur Province

**5.6 PERIKANAN
FISHERY**

Tabel 5.6.1 **Produksi dan Nilai Produksi Perikanan Tangkap Menurut Kabupaten/Kota dan Jenis Penangkapan di Provinsi Nusa Tenggara Timur, 2018**
Production and Production Value of Fish Capture by Regency/Municipality and Type of Captures in Nusa Tenggara Timur Province, 2018

Kabupaten/Kota Regency/Municipality	Perikanan Tangkap di Laut Marine Capture Fisheries		Perikanan Perairan Umum Daratan Inland Open Water Capture Fisheries	
	Volume Volume (Ton)	Nilai Value (000 Rp)	Volume Volume (Ton)	Nilai Value (000 Rp)
(1)	(2)	(3)	(4)	(5)
Kabupaten / Regency				
1. Sumba Barat	7 305	270 798 475	-	-
2. Sumba Timur	16 984	394 369 289	-	-
3. Kupang	8 010	221 127 067	-	-
4. Timor Tengah Selatan	1 876	69 020 927	-	-
5. Timor Tengah Utara	519	15 944 252	-	-
6. Belu	3 561	111 773 527	-	-
7. Alor	16 079	416 936 548	-	-
8. Lembata	7 540	184 491 796	-	-
9. Flores Timur	13 385	332 606 212	-	-
10. Sikka	17 959	462 641 827	-	-
11. Ende	8 994	193 266 474	-	-
12. Ngada	1 536	39 386 491	-	-
13. Manggarai	7 009	147 129 258	-	-
14. Rote Ndao	3 566	75 828 585	-	-
15. Manggarai Barat	5 808	177 822 220	-	-
16. Sumba Tengah	3 015	84 322 309	-	-
17. Sumba Barat Daya	907	27 395 942	-	-
18. Nagekeo	1 115	26 356 044	-	-
19. Manggarai Timur	4 060	122 342 523	-	-
20. Sabu Raijua	2 690	80 093 070	-	-
21. Malaka	1 246	33 241 059	-	-
Kota / Municipality				
1. Kota Kupang	24 524	581 694 750	-	-
Nusa Tenggara Timur	157 691	4 068 588 642	-	-

Bersambung ke hal berikut / Continued to next page.....

Lanjutan Tabel/Continued Table 5.6.1

Kabupaten/Kota Regency/Municipality		Perikanan Tangkap Fish Capture	
		Volume Volume (Ton)	Nilai Value (000 Rp)
(1)		(6)	(7)
Kabupaten / Regency			
1.	Sumba Barat	7 305	270 798 475
2.	Sumba Timur	16 984	394 369 289
3.	Kupang	8 010	221 127 067
4.	Timor Tengah Selatan	1 876	69 020 927
5.	Timor Tengah Utara	519	15 944 252
6.	Belu	3 561	111 773 527
7.	Alor	16 079	416 936 548
8.	Lembata	7 540	184 491 796
9.	Flores Timur	13 385	332 606 212
10.	Sikka	17 959	462 641 827
11.	Ende	8 994	193 266 474
12.	Ngada	1 536	39 386 491
13.	Manggarai	7 009	147 129 258
14.	Rote Ndao	3 566	75 828 585
15.	Manggarai Barat	5 808	177 822 220
16.	Sumba Tengah	3 015	84 322 309
17.	Sumba Barat Daya	907	27 395 942
18.	Nagekeo	1 115	26 356 044
19.	Manggarai Timur	4 060	122 342 523
20.	Sabu Raijua	2 690	80 093 070
21.	Malaka	1 246	33 241 059
Kota / Municipality			
1.	Kota Kupang	24 524	581 694 750
Nusa Tenggara Timur		157 691	4 068 588 642

Sumber/Source: Kementerian Kelautan dan Perikanan, Validasi Nasional Satu Data 2018/ Ministry of Marine Affairs and Fishery Republic of Indonesia, One Data's National Validation 2018

Tabel
Table 5.6.2

Produksi dan Nilai Produksi Perikanan Tangkap di Laut Menurut Kabupaten/Kota dan Komoditas Utama di Provinsi Nusa Tenggara Timur, 2018
Production and Production Value of Marine Capture Fisheries by Regency/Municipality and Main Commodity in Nusa Tenggara Timur Province, 2018

Kabupaten/Kota Regency/Municipality	Perikanan Tangkap di Laut Marine Capture Fisheries			
	Cakalang Skipjack Tuna		Tongkol Eastern Little Tuna	
	Volume Volume (Ton)	Nilai Value (000 Rp)	Volume Volume (Ton)	Nilai Value (000 Rp)
(1)	(2)	(3)	(4)	(5)
Kabupaten / Regency				
1. Sumba Barat	1	38 675	277	4 896 718
2. Sumba Timur	23	492 115	249	3 779 865
3. Kupang	68	2 275 476	255	5 017 548
4. Timor Tengah Selatan	16	486 745	132	2 232 475
5. Timor Tengah Utara	6	179 534	43	821 505
6. Belu	112	4 391 883	195	3 420 909
7. Alor	768	23 035 571	2 117	39 064 521
8. Lembata	53	1 603 763	1 657	32 509 920
9. Flores Timur	52	1 207 433	603	11 661 712
10. Sikka	108	3 287 814	1 157	18 811 790
11. Ende	-	-	641	14 110 794
12. Ngada	2	62 668	132	2 211 614
13. Manggarai	9	326 709	583	9 390 704
14. Rote Ndao	9	282 035	104	1 662 627
15. Manggarai Barat	185	5 499 967	199	3 682 220
16. Sumba Tengah	29	999 638	84	1 346 795
17. Sumba Barat Daya	1	41 473	10	175 068
18. Nagekeo	-	-	353	7 057 721
19. Manggarai Timur	9	276 951	23	429 838
20. Sabu Raijua	24	573 131	47	773 357
21. Malaka	23	604 481	65	1 208 307
Kota / Municipality				
1. Kota Kupang	954	32 371 045	10 941	184 121 094
Nusa Tenggara Timur	2 453	78 037 108	19 866	348 387 101

Bersambung ke hal berikut / Continued to next page.....

Lanjutan Tabel/Continued Table 5.6.2

Kabupaten/Kota Regency/Municipality	Perikanan Tangkap di Laut Marine Capture Fisheries			
	Tuna Tuna		Udang Shrimp	
	Volume Volume (Ton)	Nilai Value (000 Rp)	Volume Volume (Ton)	Nilai Value (000 Rp)
(1)	(6)	(7)	(8)	(9)
Kabupaten / Regency				
1. Sumba Barat	196	17 655 689	447	20 197 347
2. Sumba Timur	79	7 325 908	525	20 144 127
3. Kupang	105	10 688 485	248	9 988 485
4. Timor Tengah Selatan	27	2 305 613	53	2 311 979
5. Timor Tengah Utara	1	89 598	83	3 831 593
6. Belu	80	7 373 298	69	3 107 550
7. Alor	788	68 151 426	75	3 237 225
8. Lembata	57	4 559 694	78	3 408 021
9. Flores Timur	127	11 675 461	320	15 191 263
10. Sikka	143	13 080 883	251	5 293 342
11. Ende	16	1 840 645	8	369 315
12. Ngada	3	309 179	95	4 477 118
13. Manggarai	25	2 148 750	88	4 053 028
14. Rote Ndao	6	612 647	50	2 361 637
15. Manggarai Barat	67	4 905 512	523	25 773 814
16. Sumba Tengah	50	3 713 743	167	8 084 940
17. Sumba Barat Daya	5	471 893	60	2 823 994
18. Nagekeo	9	1 188 808	5	259 200
19. Manggarai Timur	17	1 428 835	165	7 888 883
20. Sabu Raijua	18	1 346 688	355	17 013 537
21. Malaka	32	2 213 760	121	4 595 464
Kota / Municipality				
1. Kota Kupang	760	42 459 783	430	20 484 726
Nusa Tenggara Timur	2 612	205 546 297	4 215	184 896 590

Bersambung ke hal berikut / Continued to next page.....

Lanjutan Tabel/Continued Table 5.6.2

Kabupaten/Kota Regency/Municipality		Perikanan Tangkap di Laut Marine Capture Fisheries			
		Lainnya Others		Tangkap di Laut Marine Capture	
		Volume Volume (Ton)	Nilai Value (000 Rp)	Volume Volume (Ton)	Nilai Value (000 Rp)
(1)	(10)	(11)	(12)	(13)	
Kabupaten / Regency					
1.	Sumba Barat	6 384	228 010 046	7 305	270 798 475
2.	Sumba Timur	16 108	362 627 272	16 984	394 369 289
3.	Kupang	7 334	193 157 073	8 010	221 127 067
4.	Timor Tengah Selatan	1 647	61 684 114	1 876	69 020 927
5.	Timor Tengah Utara	386	11 022 022	519	15 944 252
6.	Belu	3 105	93 479 886	3 561	111 773 527
7.	Alor	12 330	283 447 805	16 079	416 936 548
8.	Lembata	5 694	142 410 399	7 540	184 491 796
9.	Flores Timur	12 285	292 870 342	13 385	332 606 212
10.	Sikka	16 301	422 167 997	17 959	462 641 827
11.	Ende	8 329	176 945 721	8 994	193 266 474
12.	Ngada	1 304	32 325 912	1 536	39 386 491
13.	Manggarai	6 304	131 210 068	7 009	147 129 258
14.	Rote Ndao	3 398	70 909 640	3 566	75 828 585
15.	Manggarai Barat	4 835	137 960 707	5 808	177 822 220
16.	Sumba Tengah	2 685	70 177 193	3 015	84 322 309
17.	Sumba Barat Daya	831	23 883 513	907	27 395 942
18.	Nagekeo	748	17 850 315	1 115	26 356 044
19.	Manggarai Timur	3 847	112 318 016	4 060	122 342 523
20.	Sabu Raijua	2 246	60 386 357	2 690	80 093 070
21.	Malaka	1 005	24 619 047	1 246	33 241 059
Kota / Municipality					
1.	Kota Kupang	11 439	302 258 101	24 524	581 694 750
Nusa Tenggara Timur		128 545	3 251 721 546	157 691	4 068 588 642

Sumber/Source: Kementerian Kelautan dan Perikanan, Validasi Nasional Satu Data 2018/ Ministry of Marine Affairs and Fishery Republic of Indonesia, One Data's National Validation 2018

Tabel
Table 5.6.3

Produksi dan Nilai Produksi Perikanan Tangkap di Perairan Umum Menurut Kabupaten/Kota dan Komoditas Utama di Provinsi Nusa Tenggara Timur, 2018
Production and Production Value of Inland Open Water Capture Fisheries by Regency/Municipality and Main Commodity in Nusa Tenggara Timur Province, 2018

Kabupaten/Kota Regency/Municipality	Perikanan Perairan Umum Daratan Inland Open Water Capture Fisheries			
	Udang Shrimp		Ikan Fish	
	Volume Volume (Ton)	Nilai Value (000 Rp)	Volume Volume (Ton)	Nilai Value (000 Rp)
(1)	(2)	(3)	(4)	(5)
Kabupaten / Regency				
1. Sumba Barat	-	-	-	-
2. Sumba Timur	-	-	-	-
3. Kupang	-	-	-	-
4. Timor Tengah Selatan	-	-	-	-
5. Timor Tengah Utara	-	-	-	-
6. Belu	-	-	-	-
7. Alor	-	-	-	-
8. Lembata	-	-	-	-
9. Flores Timur	-	-	-	-
10. Sikka	-	-	-	-
11. Ende	-	-	-	-
12. Ngada	-	-	-	-
13. Manggarai	-	-	-	-
14. Rote Ndao	-	-	-	-
15. Manggarai Barat	-	-	-	-
16. Sumba Tengah	-	-	-	-
17. Sumba Barat Daya	-	-	-	-
18. Nagekeo	-	-	-	-
19. Manggarai Timur	-	-	-	-
20. Sabu Raijua	-	-	-	-
21. Malaka	-	-	-	-
Kota / Municipality				
1. Kota Kupang	-	-	-	-
Nusa Tenggara Timur	-	-	-	-

Bersambung ke hal berikut / Continued to next page.....

Lanjutan Tabel/Continued Table 5.6.3

Kabupaten/Kota Regency/Municipality	Perikanan Perairan Umum Daratan Inland Open Water Capture Fisheries			
	Lainnya Others		Tangkap di Perairan Umum Inland Open Water Capture	
	Volume Volume (Ton)	Nilai Value (000 Rp)	Volume Volume (Ton)	Nilai Value (000 Rp)
(1)	(6)	(7)	(8)	(9)
Kabupaten / Regency				
1. Sumba Barat	-	-	-	-
2. Sumba Timur	-	-	-	-
3. Kupang	-	-	-	-
4. Timor Tengah Selatan	-	-	-	-
5. Timor Tengah Utara	-	-	-	-
6. Belu	-	-	-	-
7. Alor	-	-	-	-
8. Lembata	-	-	-	-
9. Flores Timur	-	-	-	-
10. Sikka	-	-	-	-
11. Ende	-	-	-	-
12. Ngada	-	-	-	-
13. Manggarai	-	-	-	-
14. Rote Ndao	-	-	-	-
15. Manggarai Barat	-	-	-	-
16. Sumba Tengah	-	-	-	-
17. Sumba Barat Daya	-	-	-	-
18. Nagekeo	-	-	-	-
19. Manggarai Timur	-	-	-	-
20. Sabu Raijua	-	-	-	-
21. Malaka	-	-	-	-
Kota / Municipality				
1. Kota Kupang	-	-	-	-
Nama Provinsi	-	-	-	-

Sumber/Source: Kementerian Kelautan dan Perikanan, Validasi Nasional Satu Data 2018/ Ministry of Marine Affairs and Fishery Republic of Indonesia, One Data's National Validation 2018

Tabel
Table 5.6.4

Produksi dan Nilai Produksi Perikanan Tangkap di Perairan Umum Menurut Kabupaten/Kota dan Lokasi di Provinsi Nusa Tenggara Timur, 2018
Production and Production Value of Inland Open Water Capture Fisheries by Regency/Municipality and Location in Nusa Tenggara Timur Province, 2018

Kabupaten/Kota Regency/Municipality	Waduk Reservoir		Sungai River	
	Volume Volume (Ton)	Nilai Value (000 Rp)	Volume Volume (Ton)	Nilai Value (000 Rp)
(1)	(2)	(3)	(4)	(5)
Kabupaten / Regency				
1. Sumba Barat	-	-	-	-
2. Sumba Timur	-	-	-	-
3. Kupang	-	-	-	-
4. Timor Tengah Selatan	-	-	-	-
5. Timor Tengah Utara	-	-	-	-
6. Belu	-	-	-	-
7. Alor	-	-	-	-
8. Lembata	-	-	-	-
9. Flores Timur	-	-	-	-
10. Sikka	-	-	-	-
11. Ende	-	-	-	-
12. Ngada	-	-	-	-
13. Manggarai	-	-	-	-
14. Rote Ndao	-	-	-	-
15. Manggarai Barat	-	-	-	-
16. Sumba Tengah	-	-	-	-
17. Sumba Barat Daya	-	-	-	-
18. Nagekeo	-	-	-	-
19. Manggarai Timur	-	-	-	-
20. Sabu Raijua	-	-	-	-
21. Malaka	-	-	-	-
Kota / Municipality				
1. Kota Kupang	-	-	-	-
Nusa Tenggara Timur				
	-	-	-	-

Bersambung ke hal berikut / Continued to next page.....

Lanjutan Tabel/Continued Table 5.6.4

Kabupaten/Kota Regency/Municipality	Rawa Swamp		Genangan Air Puddle	
	Volume Volume (Ton)	Nilai Value (000 Rp)	Volume Volume (Ton)	Nilai Value (000 Rp)
(1)	(6)	(7)	(8)	(9)
Kabupaten / Regency				
1. Sumba Barat	-	-	-	-
2. Sumba Timur	-	-	-	-
3. Kupang	-	-	-	-
4. Timor Tengah Selatan	-	-	-	-
5. Timor Tengah Utara	-	-	-	-
6. Belu	-	-	-	-
7. Alor	-	-	-	-
8. Lembata	-	-	-	-
9. Flores Timur	-	-	-	-
10. Sikka	-	-	-	-
11. Ende	-	-	-	-
12. Ngada	-	-	-	-
13. Manggarai	-	-	-	-
14. Rote Ndao	-	-	-	-
15. Manggarai Barat	-	-	-	-
16. Sumba Tengah	-	-	-	-
17. Sumba Barat Daya	-	-	-	-
18. Nagekeo	-	-	-	-
19. Manggarai Timur	-	-	-	-
20. Sabu Raijua	-	-	-	-
21. Malaka	-	-	-	-
Kota / Municipality				
1. Kota Kupang	-	-	-	-
Nusa Tenggara Timur				
	-	-	-	-

Sumber/Source: Kementerian Kelautan dan Perikanan, Validasi Nasional Satu Data 2018/ Ministry of Marine Affairs and Fishery Republic of Indonesia, One Data's National Validation 2018

Tabel
Table 5.6.5**Produksi Perikanan Budidaya Menurut Kabupaten/Kota dan Jenis Kegiatan di Provinsi Nusa Tenggara Timur, 2018**
Production of Aquaculture by Regency/Municipality and Type of Activity in Nusa Tenggara Timur Province, 2018

Kabupaten/Kota Regency/Municipality	Pembesaran (ton) Aquaculture (ton)	Pembenihan (1000 Ekor) Hatchery (1000 Head)	Ikan Hias (1000 Ekor) Ornament Fish (1000 Head)
(1)			
Kabupaten / Regency			
1. Sumba Barat	86 102	4 263	-
2. Sumba Timur	64 693	970	-
3. Kupang	1 371 301	816	-
4. Timor Tengah Selatan	839	788	8
5. Timor Tengah Utara	2 170	588	-
6. Belu	87	2 499	-
7. Alor	510	12	-
8. Lembata	492	3	-
9. Flores Timur	136 773	-	-
10. Sikka	32	230	-
11. Ende	41	-	-
12. Ngada	1 043	-	-
13. Manggarai	630	-	-
14. Rote Ndao	145 247	3 994	-
15. Manggarai Barat	311	44	-
16. Sumba Tengah	55	-	-
17. Sumba Barat Daya	6 593	518	-
18. Nagekeo	100	-	-
19. Manggarai Timur	278	329	-
20. Sabu Raijua	74 437	-	-
21. Malaka	3 681	-	-
Kota / Municipality			
1. Kota Kupang	1 710	300	1
Nusa Tenggara Timur	1 897 127	15 354	9

Sumber/Source: Kementerian Kelautan dan Perikanan, Validasi Nasional Satu Data 2018/ Ministry of Marine Affairs and Fishery Republic of Indonesia, One Data's National Validation 2018

Tabel
Table 5.6.6

Produksi dan Nilai Produksi Perikanan Budidaya Menurut Kabupaten/Kota dan Jenis Budidaya di Provinsi Nusa Tenggara Timur, 2018
Production and Production Value of Aquaculture by Regency/Municipality and Type of Culture in Nusa Tenggara Timur Province, 2018

Kabupaten/Kota Regency/Municipality	Jaring Apung Laut Marine Floating Net		Jaring Apung Tawar Freshwater Floating Net	
	Volume Volume (Ton)	Nilai Value (000 Rp)	Volume Volume (Ton)	Nilai Value (000 Rp)
(1)	(2)	(3)	(4)	(5)
Kabupaten / Regency				
1. Sumba Barat	-	-	-	-
2. Sumba Timur	252	12 600 000	-	-
3. Kupang	-	-	-	-
4. Timor Tengah Selatan	-	-	-	-
5. Timor Tengah Utara	-	-	60	840 000
6. Belu	-	-	-	-
7. Alor	-	-	-	-
8. Lembata	-	-	-	-
9. Flores Timur	-	-	-	-
10. Sikka	-	3 240	-	-
11. Ende	6	427 150	-	-
12. Ngada	-	-	-	-
13. Manggarai	-	-	-	-
14. Rote Ndao	-	-	-	-
15. Manggarai Barat	5	647 325	-	-
16. Sumba Tengah	-	-	15	327 246
17. Sumba Barat Daya	-	-	-	-
18. Nagekeo	-	-	-	-
19. Manggarai Timur	-	-	-	-
20. Sabu Raijua	-	-	-	-
21. Malaka	-	-	-	-
Kota / Municipality				
1. Kota Kupang	-	-	-	-
Nusa Tenggara Timur	263	13 677 715	75	1 167 246

Bersambung ke hal berikut / Continued to next page.....

Lanjutan Tabel/Continued Table 5.6.6

Kabupaten/Kota Regency/Municipality	Jaring Tancap Tawar Freshwater Pen Culture		Karamba Cage	
	Volume Volume (Ton)	Nilai Value (000 Rp)	Volume Volume (Ton)	Nilai Value (000 Rp)
(1)	(6)	(7)	(8)	(9)
Kabupaten / Regency				
1. Sumba Barat	-	-	-	-
2. Sumba Timur	-	-	-	-
3. Kupang	-	-	-	-
4. Timor Tengah Selatan	-	-	-	-
5. Timor Tengah Utara	-	-	-	-
6. Belu	-	-	-	-
7. Alor	-	-	-	-
8. Lembata	-	700	-	-
9. Flores Timur	-	-	-	-
10. Sikka	-	-	-	-
11. Ende	-	-	-	-
12. Ngada	-	-	-	-
13. Manggarai	-	-	-	-
14. Rote Ndao	-	-	-	-
15. Manggarai Barat	-	-	-	-
16. Sumba Tengah	-	-	-	-
17. Sumba Barat Daya	-	-	-	-
18. Nagekeo	-	-	-	-
19. Manggarai Timur	-	-	0	7 809
20. Sabu Raijua	-	-	-	-
21. Malaka	-	-	-	-
Kota / Municipality				
1. Kota Kupang	-	-	-	-
Nusa Tenggara Timur	0	700	0	7 809

Bersambung ke hal berikut / Continued to next page.....

Lanjutan Tabel/Continued Table 5.6.6

Kabupaten/Kota Regency/Municipality	Kolam Air Deras Running Freshwater Pond		Kolam Air Tenang Quiet Freshwater Pond	
	Volume Volume (Ton)	Nilai Value (000 Rp)	Volume Volume (Ton)	Nilai Value (000 Rp)
(1)	(10)	(11)	(12)	(13)
Kabupaten / Regency				
1. Sumba Barat	-	-	45 014	1 800 581 713
2. Sumba Timur	-	-	24 118	1 205 885 950
3. Kupang	-	-	93	3 322 820
4. Timor Tengah Selatan	-	-	839	33 734 687
5. Timor Tengah Utara	-	-	1 270	36 967 505
6. Belu	-	-	15	587 911
7. Alor	-	-	36	1 174 601
8. Lembata	-	-	0	3 811
9. Flores Timur	-	-	2	70 480
10. Sikka	-	-	31	1 246 151
11. Ende	-	-	20	729 447
12. Ngada	-	-	657	9 436 527
13. Manggarai	-	-	608	24 653 431
14. Rote Ndao	-	-	5 817	232 665 685
15. Manggarai Barat	-	-	39	1 537 242
16. Sumba Tengah	-	-	11	431 091
17. Sumba Barat Daya	-	-	6 593	263 766 835
18. Nagekeo	-	-	8	318 607
19. Manggarai Timur	-	-	126	5 910 970
20. Sabu Raijua	-	-	-	-
21. Malaka	-	-	564	25 347 474
Kota / Municipality				
1. Kota Kupang	-	-	1 701	35 967 220
Nusa Tenggara Timur	-	-	87 561	3 684 340 156

Bersambung ke hal berikut / Continued to next page.....

Lanjutan Tabel/Continued Table 5.6.6

Kabupaten/Kota Regency/Municipality	Laut Lainnya Other Marine Culture		Minapadi Sawah Rice Fish	
	Volume Volume (Ton)	Nilai Value (000 Rp)	Volume Volume (Ton)	Nilai Value (000 Rp)
(1)	(14)	(15)	(16)	(17)
Kabupaten / Regency				
1. Sumba Barat	-	-	-	-
2. Sumba Timur	-	-	-	-
3. Kupang	-	-	-	-
4. Timor Tengah Selatan	-	-	-	-
5. Timor Tengah Utara	-	-	-	-
6. Belu	-	-	-	-
7. Alor	-	-	-	-
8. Lembata	-	-	-	-
9. Flores Timur	-	-	-	-
10. Sikka	-	-	-	-
11. Ende	-	-	-	-
12. Ngada	-	-	5	248 342
13. Manggarai	-	-	-	-
14. Rote Ndao	-	-	-	-
15. Manggarai Barat	0	3 988	0	12 810
16. Sumba Tengah	-	-	-	-
17. Sumba Barat Daya	-	-	-	-
18. Nagekeo	-	-	-	-
19. Manggarai Timur	-	-	115	3 823 412
20. Sabu Raijua	-	-	-	-
21. Malaka	-	-	-	-
Kota / Municipality				
1. Kota Kupang	-	-	-	-
	-	-	-	-
Nusa Tenggara Timur	0	3 988	121	4 084 564

Bersambung ke hal berikut / Continued to next page.....

Lanjutan Tabel/Continued Table 5.6.6

Kabupaten/Kota Regency/Municipality	Rumput Laut Sea Weed		Tambak Sederhana Traditional Brackishwater Pond	
	Volume Volume (Ton)	Nilai Value (000 Rp)	Volume Volume (Ton)	Nilai Value (000 Rp)
(1)	(18)	(19)	(20)	(21)
Kabupaten / Regency				
1. Sumba Barat	41 040	71 378 526	-	-
2. Sumba Timur	40 323	80 714 260	-	-
3. Kupang	1 370 829	3 427 071 907	-	-
4. Timor Tengah Selatan	-	-	-	-
5. Timor Tengah Utara	-	-	-	-
6. Belu	-	-	72	2 748 859
7. Alor	461	992 340	13	648 270
8. Lembata	492	1 193 406	0	3 912
9. Flores Timur	136 158	207 400 906	613	30 455 455
10. Sikka	-	-	1	53 145
11. Ende	-	-	-	-
12. Ngada	380	950 625	-	-
13. Manggarai	-	-	-	-
14. Rote Ndao	139 401	358 963 600	-	-
15. Manggarai Barat	229	108 677	18	821 680
16. Sumba Tengah	-	-	30	1 343 515
17. Sumba Barat Daya	-	-	-	-
18. Nagekeo	20	42 418	49	1 456 440
19. Manggarai Timur	35	16 668	-	-
20. Sabu Raijua	74 437	186 093 057	-	-
21. Malaka	-	-	190	7 412 400
Kota / Municipality				
1. Kota Kupang	-	-	10	496 532
Nusa Tenggara Timur	1 803 806	4 334 926 391	996	45 440 208

Bersambung ke hal berikut / Continued to next page.....

Lanjutan Tabel/Continued Table 5.6.6

Kabupaten/Kota Regency/Municipality	Tambak Semi Intensif Semi Intensive Brackishwater Pond		Jumlah Total	
	Volume Volume (Ton)	Nilai Value (000 Rp)	Volume Volume (Ton)	Nilai Value (000 Rp)
(1)	(22)	(23)	(24)	(25)
Kabupaten / Regency				
1. Sumba Barat	48	1 450 750
2. Sumba Timur	-	-
3. Kupang	379	17 285 790
4. Timor Tengah Selatan	-	-
5. Timor Tengah Utara	840	36 157 000
6. Belu	-	-
7. Alor	-	-
8. Lembata	-	-
9. Flores Timur	-	-
10. Sikka	-	-
11. Ende	15	397 767
12. Ngada	-	-
13. Manggarai	22	695 733
14. Rote Ndao	28	1 077 505
15. Manggarai Barat	20	926 570
16. Sumba Tengah	-	-
17. Sumba Barat Daya	-	-
18. Nagekeo	24	1 294 480
19. Manggarai Timur	2	124 500
20. Sabu Raijua	-	-
21. Malaka	2 927	93 586 748
Kota / Municipality				
1. Kota Kupang	-	-
Nusa Tenggara Timur	4 306	152 996 842

Sumber/Source: Kementerian Kelautan dan Perikanan, Validasi Nasional Satu Data 2018/ Ministry of Marine Affairs and Fishery Republic of Indonesia, One Data's National Validation 2018

Tabel
Table 5.6.7

Produksi dan Nilai Produksi Perikanan Budidaya Menurut Kabupaten/Kota dan Komoditas Utama di Provinsi Nusa Tenggara Timur, 2018
Production and Production Value of Aquaculture by Regency/Municipality and Main Commodity in Nusa Tenggara Timur Province, 2018

Kabupaten/Kota Regency/Municipality	Gurame Giant Gouramy		Patin Pangasius Catfish	
	Volume Volume (Ton)	Nilai Value (000 Rp)	Volume Volume (Ton)	Nilai Value (000 Rp)
(1)	(2)	(3)	(4)	(5)
Kabupaten / Regency				
1. Sumba Barat	-	-	-	-
2. Sumba Timur	-	-	-	-
3. Kupang	-	-	-	-
4. Timor Tengah Selatan	-	-	0	7 485
5. Timor Tengah Utara	-	-	-	-
6. Belu	-	-	2	86 918
7. Alor	-	-	2	84 674
8. Lembata	-	-	-	-
9. Flores Timur	-	-	-	-
10. Sikka	-	-	-	-
11. Ende	-	-	-	-
12. Ngada	-	-	-	-
13. Manggarai	-	-	-	-
14. Rote Ndao	-	-	-	-
15. Manggarai Barat	-	-	-	-
16. Sumba Tengah	-	-	-	-
17. Sumba Barat Daya	-	-	-	-
18. Nagekeo	-	-	-	-
19. Manggarai Timur	-	-	-	-
20. Sabu Raijua	-	-	-	-
21. Malaka	-	-	-	-
Kota / Municipality				
1. Kota Kupang	-	-	1	63 000
Nusa Tenggara Timur	-	-	4	242 077

Bersambung ke hal berikut / Continued to next page.....

Lanjutan Tabel/Continued Table 5.6.7

Kabupaten/Kota Regency/Municipality	Lele Torpedo Shaped Catfish		Nila Nile Tilapia	
	Volume Volume (Ton)	Nilai Value (000 Rp)	Volume Volume (Ton)	Nilai Value (000 Rp)
(1)	(6)	(7)	(8)	(9)
Kabupaten / Regency				
1. Sumba Barat	45 014	1 800 581 713	48	1 450 750
2. Sumba Timur	24 118	1 205 885 950	–	–
3. Kupang	60	2 681 015	33	641 805
4. Timor Tengah Selatan	657	26 448 635	108	4 319 522
5. Timor Tengah Utara	694	27 780 625	636	10 026 880
6. Belu	12	464 832	2	31 959
7. Alor	20	821 800	13	208 927
8. Lembata	0	2 635	0	3 263
9. Flores Timur	2	70 480	–	–
10. Sikka	31	1 246 151	1	53 145
11. Ende	9	441 267	8	169 180
12. Ngada	–	–	662	9 684 869
13. Manggarai	608	24 653 431	22	695 733
14. Rote Ndao	5 817	232 665 685	9	124 740
15. Manggarai Barat	25	1 024 789	27	1 171 943
16. Sumba Tengah	5	181 490	43	1 640 964
17. Sumba Barat Daya	6 593	263 766 835	–	–
18. Nagekeo	8	318 607	–	–
19. Manggarai Timur	56	2 424 370	87	2 884 862
20. Sabu Raijua	–	–	–	–
21. Malaka	564	25 347 474	7	98 000
Kota / Municipality				
1. Kota Kupang	570	19 941 810	1 127	15 836 760
Nusa Tenggara Timur	84 863	3 636 749 595	2 834	49 043 301

Bersambung ke hal berikut / Continued to next page.....

Lanjutan Tabel/Continued Table 5.6.7

Kabupaten/Kota Regency/Municipality	Ikan Mas Common Carp		Kakap Barramundi	
	Volume Volume (Ton)	Nilai Value (000 Rp)	Volume Volume (Ton)	Nilai Value (000 Rp)
(1)	(10)	(11)	(12)	(13)
Kabupaten / Regency				
1. Sumba Barat	-	-	-	-
2. Sumba Timur	-	-	252	12 600 000
3. Kupang	-	-	-	-
4. Timor Tengah Selatan	74	2 959 044	-	-
5. Timor Tengah Utara	-	-	-	-
6. Belu	0	4 202	-	-
7. Alor	1	59 199	-	-
8. Lembata	-	-	-	-
9. Flores Timur	-	-	-	-
10. Sikka	-	-	-	-
11. Ende	2	119 000	-	-
12. Ngada	-	-	-	-
13. Manggarai	-	-	-	-
14. Rote Ndao	-	-	-	-
15. Manggarai Barat	5	175 000	-	-
16. Sumba Tengah	7	279 397	-	-
17. Sumba Barat Daya	-	-	-	-
18. Nagekeo	-	-	-	-
19. Manggarai Timur	53	2 210 000	-	-
20. Sabu Raijua	-	-	-	-
21. Malaka	-	-	-	-
Kota / Municipality				
1. Kota Kupang	0	25 200	-	-
Nusa Tenggara Timur	144	5 831 041	252	12 600 000

Bersambung ke hal berikut / Continued to next page.....

Lanjutan Tabel/Continued Table 5.6.7

Kabupaten/Kota Regency/Municipality	Bandeng Milkfish		Rumput Laut Seaweed	
	Volume Volume (Ton)	Nilai Value (000 Rp)	Volume Volume (Ton)	Nilai Value (000 Rp)
(1)	(14)	(15)	(16)	(17)
Kabupaten / Regency				
1. Sumba Barat	-	-	41 040	71 378 526
2. Sumba Timur	-	-	40 323	80 714 260
3. Kupang	379	17 285 790	1 370 829	3 427 071 907
4. Timor Tengah Selatan	-	-	-	-
5. Timor Tengah Utara	840	36 157 000	-	-
6. Belu	72	2 748 859	-	-
7. Alor	13	648 270	461	992 340
8. Lembata	0	2 350	492	1 193 406
9. Flores Timur	613	30 455 455	136 158	207 400 906
10. Sikka	-	-	-	-
11. Ende	15	397 767	-	-
12. Ngada	-	-	380	950 625
13. Manggarai	-	-	-	-
14. Rote Ndao	19	952 765	139 401	358 963 600
15. Manggarai Barat	20	926 570	229	108 677
16. Sumba Tengah	-	-	-	-
17. Sumba Barat Daya	-	-	-	-
18. Nagekeo	72	2 750 920	20	42 418
19. Manggarai Timur	2	119 625	35	16 668
20. Sabu Raijua	-	-	74 437	186 093 057
21. Malaka	3 110	100 901 148	-	-
Kota / Municipality				
1. Kota Kupang	10	496 532	-	-
Nusa Tenggara Timur	5 166	193 843 050	1 803 806	4 334 926 391

Bersambung ke hal berikut / Continued to next page.....

Lanjutan Tabel/Continued Table 5.6.7

Kabupaten/Kota Regency/Municipality	Kerapu Groupers		Udang Shrimp	
	Volume Volume (Ton)	Nilai Value (000 Rp)	Volume Volume (Ton)	Nilai Value (000 Rp)
(1)	(18)	(19)	(20)	(21)
Kabupaten / Regency				
1. Sumba Barat	-	-	-	-
2. Sumba Timur	-	-	-	-
3. Kupang	-	-	-	-
4. Timor Tengah Selatan	-	-	-	-
5. Timor Tengah Utara	-	-	-	-
6. Belu	-	-	-	-
7. Alor	-	-	-	-
8. Lembata	-	-	-	-
9. Flores Timur	-	-	-	-
10. Sikka	-	-	-	-
11. Ende	6	427 150	-	-
12. Ngada	-	-	-	-
13. Manggarai	-	-	-	-
14. Rote Ndao	-	-	-	-
15. Manggarai Barat	5	647 325	-	-
16. Sumba Tengah	-	-	-	-
17. Sumba Barat Daya	-	-	-	-
18. Nagekeo	-	-	-	-
19. Manggarai Timur	0	7 809	-	-
20. Sabu Raijua	-	-	-	-
21. Malaka	-	-	-	-
Kota / Municipality				
1. Kota Kupang	-	-	-	-
Nusa Tenggara Timur	11	1 082 284	-	-

Sumber/Source: Kementerian Kelautan dan Perikanan, Validasi Nasional Satu Data 2018/ Ministry of Marine Affairs and Fishery Republic of Indonesia, One Data's National Validation 2018

BAB
CHAPTER

6

**PERTAMBANGAN DAN
ENERGI**

MINING AND ENERGY

Usaha Pertambangan di NTT 2019:

Labor Mining Companies in NTT in 2019



106

Ijin Eksplorasi

Exploration Licenses



245

Ijin Produksi

Production Licenses

Terbanyak

Kab. Timor Tengah Selatan

59 Usaha

Enterprises

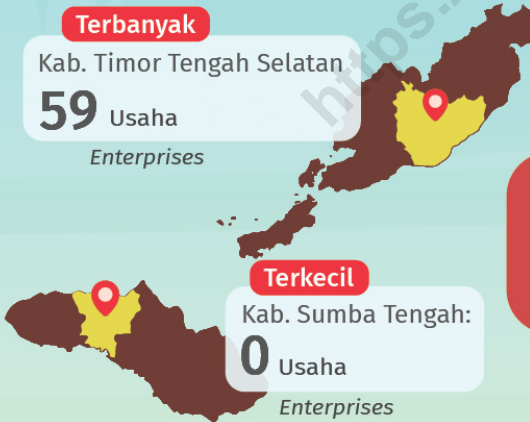

Terkecil

Kab. Sumba Tengah:

0 Usaha

Enterprises



#FUNFACT

Sebanyak 71% usaha pertambangan berlokasi di Pulau Timor. 29% sisanya tersebar di pulau-pulau lain.



71% of mining companies were located on Timor Island. The remaining 29% were spread on other islands.

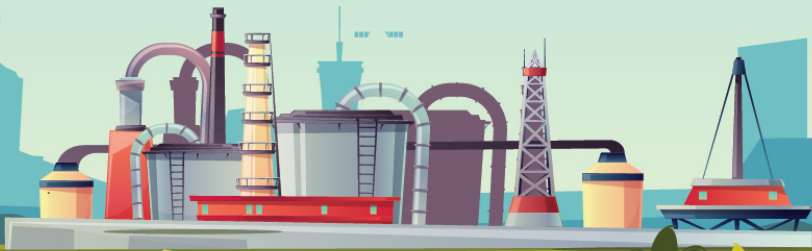

PENJELASAN TEKNIS**TECHNICAL NOTES**

- | | |
|---|--|
| <p>1. Pertambangan adalah suatu kegiatan pengambilan endapan bahan galian berharga dan bernilai ekonomis dari dalam kulit bumi, di bawah permukaan bumi dan di bawah permukaan air.</p> <p>2. Perusahaan Listrik Negara (PLN) adalah perusahaan Umum Milik Negara yang mempunyai aktivitas kegiatan pembangkitan, transmisi dan distribusi tenaga listrik.</p> <p>3. Perusahaan Air Bersih adalah perusahaan yang mempunyai aktivitas dalam penampungan, penjernihan dan penyaluran air baku atau air bersih dari terminal air melalui saluran air, pipa atau mobil tangki (dalam satu pengelolaan administrasi dengan kegiatan ekonomi) kepada rumah tangga, perusahaan industry, atau pengguna komersial lainnya.</p> <p>4. Jumlah listrik/gas/air bersih yang terjual adalah banyaknya listrik/gas/air bersih yang disalurkan kepada para pelanggan.</p> <p>5. Kapasitas listrik terpasang adalah total kapasitas dari seluruh mesin pembangkit listrik yang dioperasikan.</p> <p>6. Volumen air bersih yang disalurkan adalah banyaknya</p> | <p>1. <i>Mining is an activity of taking valued quarrying material from within the earth layer, under earth surface, and under water level.</i></p> <p>2. <i>State Electricity Company (PLN) is State owned company that has activities for electricity production, transmission and electricity distribution.</i></p> <p>3. <i>The Water Supply Company (PDAM) is a company with several activities such as the collecting and purification of water and the distribution of water to households, industries, and other commercial users.</i></p> <p>4. <i>Sold electricity/gas/cleaned water is total electricity/gas/cleaned water distributed to consumers.</i></p> <p>5. <i>Installed electricity capacity is the total capacity of all operated power plants machines.</i></p> <p>6. <i>Volume of water distributed is the amount of water that can be</i></p> |
|---|--|

air bersih yang disalurkan oleh perusahaan air bersih (dalam satuan m³). Semakin besar volume air bersih yang disalurkan maka akan semakin terpenuhi kebutuhan konsumen akan air bersih.

distributed by the water company (in units of m³). The greater the volume of water distributed will be increasingly fulfilled the needs of consumers for clean water.

7. Biaya input adalah pengeluaran yang digunakan untuk pembelian bahan bakar dan pelumas tenaga listrik yang dibeli, alat-alat tulis, onderdil, ongkos pemeliharaan, dan perbaikan kecil alat produksi, sewa gedung dan mesin serta jasa lainnya.

7. *Input values include expenditures for fuel and lubricant, electricity consumed, maintenance, stationaries, spareparts, maintenance costs of machineries and vehicles, building and machineries rental cost, and costs of other services.*

8. Nilai output adalah nilai tenaga listrik/gas/air bersih yang dijual atau didistribusikan kepada para pelanggan dan ditambah dengan pendapatan atau penerimaan dari kegiatan jasa perusahaan.

8. *Output cover electricity/ gas/ cleaned water sold and distributed to consumers added by income from other services.*

ULASAN

Jumlah pelanggan air PDAM di NTT pada tahun 2018 mencapai 141.346 pelanggan. Jumlah tersebut menyebar di hampir seluruh kabupaten/kota di NTT. Kabupaten Kupang merupakan Kabupaten dengan pelanggan air PDAM terbanyak di NTT, yaitu 23.805 pelanggan. Masih terdapat 5 Kabupaten yang belum mempunyai PDAM yaitu Sumba Tengah, Sumba Barat Daya, Manggarai Timur, Sabu Raijua dan Malaka.

DESCRIPTION

In 2018, there were 141.346 costumers of Indonesian Regional Water Utility Company's throughout NTT region. Most of the costumers were found in Kupang regency with 23.805 users. There still 5 regencies left without supported by the regional water utility company namely Sumba Tengah, Sumba Barat Daya, Manggarai Timur, Sabu Raijua and Malaka.

Tabel
Table 6.1

Daya Terpasang, Produksi, dan Distribusi Listrik PT. PLN (Persero) pada Cabang/Ranting PLN Menurut Kabupaten/Kota di Provinsi Nusa Tenggara Timur, 2019
Installed Electricity Power, Production, and Distribution of PT. PLN (Persero) at PLN Branch by Regency/Municipality in Nusa Tenggara Timur Province, 2019

Kabupaten/Kota Regency/Municipality	Daya Terpasang Installed Electricity Power (KW)	Produksi Listrik Electricity Production (KWh)	Listrik Terjual Electricity Sold (KWh)	Dipakai Sendiri Own Used (KWh)	Susut/ Hilang Shrinkage/ Lost (KWh)
(1)	(2)	(3)	(4)	(5)	(6)
Kabupaten / Regency					
1. Sumba Barat	10 350	22 437	21 201	336	543
2. Sumba Timur	11 920	44 668	42 154	508	2 006
3. Kupang	11 770	40 292	36 219	265	3 808
4. Timor Tengah Selatan	2 030	37 026	34 659	4	2 363
5. Timor Tengah Utara	820	34 374	32 210	4	2 160
6. Belu	12 210	69 033	61 952	1 297	5 784
7. Alor	10 400	31 596	29 096	545	1 954
8. Lembata	8 860	39 157	24 977	187	1 313
9. Flores Timur	21 440	85 203	53 118	280	4 216
10. Sikka	67 080	119 399	72 802	2 524	5 413
11. Ende	37 420	41 831	55 959	205	6 063
12. Ngada	20 470	26 736	38 809	151	812
13. Manggarai	23 650	47 484	59 379	6 391	4 868
14. Rote Ndao	7 330	24 542	22 548	1 060	934
15. Manggarai Barat	28 440	41 059	53 503	4 817	2 758
16. Sumba Tengah ¹
17. Sumba Barat Daya	4 050	21 159	19 987	-108	1 281
18. Nagekeo ¹
19. Manggarai Timur ¹
20. Sabu Raijua ¹
21. Malaka ¹
Kota / Municipality					
1. Kota Kupang	188 296	409 622	340 924	6 678	26 334
Nusa Tenggara Timur	466 536	1 135 618	999 497	25 144	72 610

Catatan/Note: ¹Data tergabung dengan ULP kabupaten induk/Data integrated with master regency's ULP

Sumber/Source: PT. PLN (PERSERO) Wilayah Usaha Nusa Tenggara Timur/ State Electrical Provider of Region Nusa Tenggara Timur

Tabel
Table 6.2

**Jumlah Pelanggan Listrik Menurut Kabupaten/Kota di Provinsi
Nusa Tenggara Timur, 2015-2019**
**Number of Electricity Customers by Regency/Municipality in Nusa
Tenggara Timur Province, 2015-2019**

Kabupaten/Kota Regency/Municipality	2015	2016	2017	2018	2019
(1)	(2)	(3)	(4)	(5)	(6)
Kabupaten / Regency					
1. Sumba Barat	8 419	8 464	7 773	14 097	16 680
2. Sumba Timur	25 271	25 969	27 274	28 495	30 959
3. Kupang	36 184	36 078	42 259	41 174	47 084
4. Timor Tengah Selatan	48 443	48 200	46 337	45 114	53 989
5. Timor Tengah Utara	37 324	37 860	37 923	35 520	42 800
6. Belu	38 713	40 429	28 085	47 259	56 761
7. Alor	31 031	29 864	30 313	28 654	32 394
8. Lembata	22 011	23 377	25 647	25 540	30 545
9. Flores Timur	51 791	53 926	57 621	56 143	59 808
10. Sikka	43 190	44 879	46 611	52 741	58 785
11. Ende	43 235	44 279	47 554	48 545	51 403
12. Ngada	28 171	27 493	23 879	46 003	50 151
13. Manggarai	31 958	31 807	35 425	53 849	66 528
14. Rote Ndao	25 645	24 742	24 605	23 211	28 177
15. Manggarai Barat	21 631	20 126	22 592	19 674	26 547
16. Sumba Tengah ¹	3 959	3 994	4 706
17. Sumba Barat Daya	14 322	14 498	15 049	17 047	21 596
18. Nagekeo ¹	16 036	15 398	20 803
19. Manggarai Timur ¹	26 120	25 840	18 657
20. Sabu Raijua ¹	5 939	5 978	7 296
21. Malaka ¹	16 098
Kota / Municipality					
1. Kota Kupang	91 652	98 857	101 454	130 630	142 236
Nusa Tenggara Timur	651 045	662 058	687 961	713 696	816 443

Catatan/Note: ¹Data tergabung dengan ULP kabupaten induk/Data integrated with master regency's ULP

Sumber/Source: PT. PLN (PERSERO) Wilayah Usaha Nusa Tenggara Timur/ State Electrical Provider of Region Nusa Tenggara Timur

Tabel 6.3 Jumlah Pelanggan dan Air yang Disalurkan Menurut Kabupaten/ Kota di Provinsi Nusa Tenggara Timur, 2018
Number of Customers and Distributed Water by Regency/ Municipality in Nusa Tenggara Timur Province, 2018

Kabupaten/Kota Regency/Municipality	Pelanggan Number of Customers	Volume Air Disalurkan Distributed Water (m ³)	Nilai Value (Rp)
(1)	(2)	(3)	(4)
Kabupaten / Regency			
1. Sumba Barat	-	-	-
2. Sumba Timur	4 937	339 222 900	11 142 975 410
3. Kupang	23 805	651 276 300	38 016 223 300
4. Timor Tengah Selatan	7 156	138 826 200	5 217 665 000
5. Timor Tengah Utara	3 477	80 204 900	2 612 959 775
6. Belu	5 655	65 429 000	4 158 280 243
7. Alor	4 902	92 715 000	1 884 142 650
8. Lembata	4 704	75 882 100	2 036 962 500
9. Flores Timur	7 007	132 752 200	6 658 879 100
10. Sikka	16 121	248 577 100	12 501 900 600
11. Ende	11 342	225 862 900	7 794 516 645
12. Ngada	10 021	8 300 294 100	7 728 941 662
13. Manggarai	18 440	76 320 600	2 518 575 600
14. Rote Ndao	4 139	71 475 000	2 877 442 500
15. Manggarai Barat	6 054	142 591 200	4 230 625 670
16. Sumba Tengah ¹	-	-	-
17. Sumba Barat Daya	-	-	-
18. Nagekeo ¹	3 462	5 487 200	165 750 025
19. Manggarai Timur ¹	-	-	-
20. Sabu Raijua ¹	-	-	-
21. Malaka ¹	-	-	-
Kota / Municipality			
1. Kota Kupang	10 124	140 891 400	292 629 400
Nusa Tenggara Timur	141 346	10 787 808 100	117 838 470 080

Catatan/Note: ¹Data tergabung dengan ULP kabupaten induk/Data integrated with master regency's ULP

Sumber/Source: PT. PLN (PERSERO) Wilayah Usaha Nusa Tenggara Timur/ State Electrical Provider of Region Nusa Tenggara Timur

Tabel
Table 6.4

Jumlah Usaha dan Jenis Ijin Usaha Pertambangan Menurut Kabupaten/Kota di Provinsi Nusa Tenggara Timur, 2019
Number of enterprise, and Business License Type of Labor Mining Companies by Regency/Municipality in Nusa Tenggara Timur Province, 2019

Kabupaten/Kota Regency/Municipality	Jumlah usaha Number of Enterprise	Jenis Ijin Usaha Pertambangan / Business License Type of Labor Mining Companies	
		Eksplorasi / Exploration	Operasi Produksi / Production operation
(1)	(2)	(3)	(4)
Kabupaten / Regency			
1. Sumba Barat	1	1	–
2. Sumba Timur	1	–	1
3. Kupang	80	41	39
4. Timor Tengah Selatan	92	33	59
5. Timor Tengah Utara	43	5	38
6. Belu	38	4	34
7. Alor	9	3	6
8. Lembata	5	3	2
9. Flores Timur	5	1	4
10. Sikka	2	8	2
11. Ende	9	2	8
12. Ngada	5	1	4
13. Manggarai	3	1	2
14. Rote Ndao	7	1	8
15. Manggarai Barat	25	4	21
16. Sumba Tengah	1	–	–
17. Sumba Barat Daya	2	–	–
18. Nagekeo	3	1	2
19. Manggarai Timur	6	4	2
20. Sabu Raijua	2	–	–
21. Malaka	14	4	10
Kota / Municipality			
1. Kota Kupang	3	–	3
Nusa Tenggara Timur	356	106	245

Sumber/Source: Dinas Energi dan Sumber Daya Mineral Provinsi NTT/ Energy and Mineral Resources of Nusa Tenggara Timur Province

Tabel
Table 6.5

Indeks Kemahalan Konstruksi (IKK) Menurut Kabupaten/Kota di Provinsi Nusa Tenggara Timur, 2015-2019
Construction Costlines Index by Regency/Municipality in Nusa Tenggara Timur Province, 2015-2019

Kabupaten/Kota Regency/Municipality	2015	2016	2017	2018	2019
(1)	(2)	(3)	(4)	(5)	(6)
Kabupaten / Regency					
1. Sumba Barat	89,46	98,55	103,73	106,96	103
2. Sumba Timur	92,06	95,64	95,26	101,04	97,77
3. Kupang	83,79	85,95	88,23	84,19	88,82
4. Timor Tengah Selatan	89,87	95,68	91,49	93,74	96,06
5. Timor Tengah Utara	83,76	89,31	83,34	79,78	88,58
6. Belu	88,82	89,79	87,36	86,18	88,54
7. Alor	98,79	108,35	103,92	121,73	107,91
8. Lembata	96,96	95,90	94,44	100,97	100,05
9. Flores Timur	100,29	99,33	106,84	105,26	101,87
10. Sikka	89,70	92,51	89,50	97,79	96,28
11. Ende	85,86	95,47	95,50	101,72	95,66
12. Ngada	95,90	97,27	97,47	104,96	92,85
13. Manggarai	97,33	97,92	94,79	113,33	114,37
14. Rote Ndao	100,91	102,49	102,82	90,3	99,49
15. Manggarai Barat	88,87	95,82	91,57	99,47	99,6
16. Sumba Tengah ¹	90,07	98,79	100,78	107,53	101,53
17. Sumba Barat Daya	91,15	98,29	99,42	106,17	105,98
18. Nagekeo ¹	94,34	99,77	99,77	102,12	98,92
19. Manggarai Timur ¹	88,48	97,94	96,15	99,99	102,58
20. Sabu Raijua ¹	105,94	111,59	112,33	119,78	116,72
21. Malaka ¹	90,28	94,30	90,69	85,45	86,91
Kota / Municipality					
1. Kota Kupang	86,77	86,91	90,63	99,19	101,48
Nusa Tenggara Timur	97,59	99,82	95,94	99,79	99,03

Sumber/Source: Badan Pusat Statistik Provinsi Nusa Tenggara Timur/BPS-Statistics Nusa Tenggara Timur Province

Akomodasi Hotel Berbintang di NTT 2019:

Accommodation of Classified Hotels in NTT 2018:



#FUNFACT

Dari 21 kabupaten/kota yang ada di NTT, hanya 5 diantaranya yang terdapat hotel berbintang.



Out of 21 regencies/municipalities in NTT, only 5 of them had clasified hotels.



PENJELASAN TEKNIS

1. Wisatawan mancanegara ialah setiap pengunjung yang mengunjungi suatu Negara di luar tempat tinggalnya, didorong oleh satu atau beberapa keperluan tanpa bermaksud memperoleh penghasilan ditempat yang dikunjungi dan lamanya kunjungan tersebut tidak lebih dari satu tahun (12 bulan). Definisi ini mencakup 2 (dua) kategori wisatawan mancanegara, yaitu:
 - a. Wisatawan (turis) ialah setiap pengunjung seperti definisi di atas yang tinggal paling sedikit 24 jam, akan tetapi tidak lebih dari 1 (satu) tahun di tempat yang dikunjungi, dengan maksud antara lain:
 - berlibur, rekreasi, olah raga
 - bisnis, menghadiri pertemuan, studi dan kunjungan dengan alasan kesehatan.
 - b. Excursionist ialah setiap pengunjung seperti definisi di atas yang tinggal kurang dari 24 jam ditempat yang dikunjungi (termasuk "Cruise Passengers"). Cruise Passengers ialah setiap pengunjung yang tiba di suatu Negara dimana mereka tidak menginap di akomodasi yang tersedia di Negara tersebut, misalnya dengan kapal laut.

TECHNICAL NOTES

1. *A foreign visitor is any person visiting a country other than his usual place of residence for any reason other than for earning income in the country visited, and the length of stay is no more than one year (12 months)*

This definition covers two categories of foreign visitors, namely:

a. "Tourist" is any visitor staying for at least 24 hours, but not more than one year, in the country visited, with the intention of visiting and for any of these purposes:

- *pleasure, recreation and sports*
- *business, visiting friends and relatives, missions, attending meetings, conferences, visit for health reasons and study*

b. "Excursionist" is any visitor staying less than 24 hours in the country visited including: "Cruise Passengers", i.e. visitors arriving in a country without staying in any accommodation available in the visited country.

- | | |
|--|---|
| <p>2. Rata-rata Lama Tinggal adalah rata-rata waktu tinggal wisatawan mancanegara di Indonesia untuk satu kali kunjungan.</p> | <p>2. <i>Average Length of Stay is the average duration stay of foreign visitors in Indonesia for one trip.</i></p> |
| <p>3. Penerimaan Negara dari wisatawan mancanegara adalah hasil kali antara rata-rata pengeluaran wisman per kunjungan dengan jumlah kunjungan wisman.</p> | <p>3. <i>Revenue from foreign visitor is the number of foreign visitors in Indonesia multiplied by the average expenditures per visit.</i></p> |
| <p>4. Akomodasi ialah suatu usaha yang menggunakan suatu bangunan atau sebagian bangunan yang disediakan secara khusus, dan setiap orang dapat menginap, makan serta memperoleh pelayanan dan fasilitas lainnya dengan pembayaran. Akomodasi dibedakan antara hotel dan akomodasi lainnya. Ciri khusus dari hotel adalah mempunyai restoran yang berada di bawah manajemen hotel tersebut.</p> | <p>4. <i>An accommodation is an establishment using a building or a part of building, prepared commercially for any person to stay, eat and obtain service as well as other facilities. Accommodation is segregated into hotel and other accommodations. The special characteristic of a hotel is having a restaurant under the hotel management.</i></p> |
| <p>5. Hotel berbintang yaitu hotel yang telah memenuhi persyaratan yang telah ditentukan seperti persyaratan fisik, bentuk pelayanan yang diberikan, kualifikasi tenaga kerja, jumlah kamar dan lainnya. Hotel tidak berbintang yaitu hotel yang tidak memenuhi persyaratan yang telah ditentukan.</p> | <p>5. <i>A classified hotel is an accommodation which meets specified standards regarding physical requirements, services provided, manpower qualifications, number of rooms available, etc. A non-classified hotel is an accommodation which has not met the requirements previously mentioned.</i></p> |
| <p>6. Tingkat penghunian kamar hotel adalah persentase banyaknya malam kamar yang dihuni</p> | <p>6. <i>Room occupancy Rate is the number of room-nights occupied divided by the number of room-</i></p> |

terhadap banyaknya malam kamar yang tersedia.

nights available, multiplied by 100 percent.

7. Rata-rata lamanya tamu menginap adalah hasil bagi antara banyaknya malam tempat tidur yang terpakai dengan banyaknya tamu yang menginap di hotel dan akomodasi lainnya.
7. *Average length of stay is the number of bed-nights used divided by the number of guests staying at the accommodation.*

<https://ntt.bps.go.id>

ULASAN

Terdapat 31 hotel berbintang di NTT, dengan total kamar mencapai 2.313 kamar. Sebanyak 17 hotel, atau lebih dari separuh jumlah hotel berbintang, terdapat di Kota Kupang. Sisanya, menyebar di Kabupaten Sumba Barat, Alor, Sikka, dan Manggarai Barat.

Jumlah wisatawan yang mengunjungi Provinsi NTT tahun 2018 adalah sebanyak 1.239.432 orang terdiri atas 128.241 wisatawan mancanegara dan 1.111.191 wisatawan domestik. Jumlah ini mengalami peningkatan dibandingkan tahun 2017 dengan total 1.192.442 wisatawan.

DESCRIPTION

There were 31 Classified Hotel in NTT, with 2.313 rooms in total. 17 hotel among them, or about more than 50 percent of classified hotel in NTT were placed in Kupang Municipality. The rest of them were spreaded in Sumba Barat, Alor, Sikka, and Manggarai Barat regencies.

The number of tourists that visited NTT in 2018 were 1.239.432 people, consisting of 128.241 foreign tourists and 1.111.191 domestic tourists. This number increased from 2017 with total of 1.192.442 tourists.

Tabel
Table 8.1

Jumlah Akomodasi, Kamar, dan Tempat Tidur yang Tersedia pada Hotel Bintang Menurut Kabupaten/Kota di Provinsi Nusa Tenggara Timur, 2018-2019
Number of Accommodations, Available Rooms and Beds in Classified Hotel by Regency/Municipality in Nusa Tenggara Timur Province, 2018-2019

Kabupaten/Kota Regency/Municipality	2018		
	Akomodasi Accommodations	Kamar Rooms	Tempat Tidur Beds
(1)	(3)	(4)	(5)
Kabupaten / Regency			
1. Sumba Barat	2	40	47
2. Sumba Timur	-	-	-
3. Kupang	-	-	-
4. Timor Tengah Selatan	-	-	-
5. Timor Tengah Utara	-	-	-
6. Belu	-	-	-
7. Alor	1	30	40
8. Lembata	-	-	-
9. Flores Timur	-	-	-
10. Sikka	2	114	192
11. Ende	-	-	-
12. Ngada	-	-	-
13. Manggarai	-	-	-
14. Rote Ndao	-	-	-
15. Manggarai Barat	9	634	1 177
16. Sumba Tengah	-	-	-
17. Sumba Barat Daya	-	-	-
18. Nagekeo	-	-	-
19. Manggarai Timur	-	-	-
20. Sabu Raijua	-	-	-
21. Malaka	-	-	-
Kota / Municipality			
1. Kota Kupang	17	1491	2 384
Nusa Tenggara Timur	31	2 309	3 840

Bersambung ke hal berikut / Continued to next page...

Lanjutan Tabel/- 8.1

Kabupaten/Kota Regency/Municipality	2019		
	Akomodasi Accommodations	Kamar Rooms	Tempat Tidur Beds
(1)	(6)	(7)	(8)
Kabupaten / Regency			
1. Sumba Barat	2	40	66
2. Sumba Timur	-	-	-
3. Kupang	-	-	-
4. Timor Tengah Selatan	-	-	-
5. Timor Tengah Utara	-	-	-
6. Belu	-	-	-
7. Alor	1	30	40
8. Lembata	-	-	-
9. Flores Timur	-	-	-
10. Sikka	2	114	192
11. Ende	-	-	-
12. Ngada	-	-	-
13. Manggarai	-	-	-
14. Rote Ndao	-	-	-
15. Manggarai Barat	9	638	1 177
16. Sumba Tengah	-	-	-
17. Sumba Barat Daya	-	-	-
18. Nagekeo	-	-	-
19. Manggarai Timur	-	-	-
20. Sabu Raijua	-	-	-
21. Malaka	-	-	-
Kota / Municipality			
1. Kota Kupang	17	1 491	2 432
Nusa Tenggara Timur	31	2 313	3 907

Sumber/Source: BPS, Survei Hotel Tahunan (VHTL)/BPS-Statistics Indonesia, Hotels Survey

Tabel
Table 8.2

Jumlah Akomodasi, Kamar, dan Tempat Tidur yang Tersedia pada Hotel Nonbintang dan Akomodasi Lainnya Menurut Kabupaten/Kota di Provinsi Nusa Tenggara Timur, 2015-2019
Number of Accommodations, Available Rooms and Beds in Non-Classified Hotel and Other Accommodations by Regency/ Municipality in Nusa Tenggara Timur Province, 2015-2019

Kabupaten/Kota Regency/Municipality	2018		
	Akomodasi Accommodations	Kamar Rooms	Tempat Tidur Beds
(1)	(3)	(4)	(5)
Kabupaten / Regency			
1. Sumba Barat	11	172	310
2. Sumba Timur	13	342	642
3. Kupang	3	44	88
4. Timor Tengah Selatan	12	300	568
5. Timor Tengah Utara	9	222	369
6. Belu	14	309	503
7. Alor	10	126	212
8. Lembata	6	166	238
9. Flores Timur	18	237	400
10. Sikka	34	546	971
11. Ende	59	669	1028
12. Ngada	29	343	541
13. Manggarai	21	337	618
14. Rote Ndao	25	283	477
15. Manggarai Barat	88	1057	2402
16. Sumba Tengah	1
17. Sumba Barat Daya	14	261	483
18. Nagekeo	12	151	249
19. Manggarai Timur	10	96	157
20. Sabu Raijua	5	58	77
21. Malaka	5	86	155
Kota / Municipality			
1. Kota Kupang	68	1513	2329
Nusa Tenggara Timur	467	7 318	12 817

Bersambung ke hal berikut / Continued to next page ...

Lanjutan Tabel/Continued Table 8.2

Kabupaten/Kota Regency/Municipality	2019		
	Akomodasi Accommodations	Kamar Rooms	Tempat Tidur Beds
	(1)	(3)	(4)
Kabupaten / Regency			
1. Sumba Barat	14	172	310
2. Sumba Timur	15	348	445
3. Kupang	3	44	37
4. Timor Tengah Selatan	12	300	528
5. Timor Tengah Utara	10	239	395
6. Belu	14	309	503
7. Alor	18	168	259
8. Lembata	6	166	238
9. Flores Timur	17	230	379
10. Sikka	31	495	895
11. Ende	59	684	1 056
12. Ngada	32	360	572
13. Manggarai	30	477	931
14. Rote Ndao	31	307	480
15. Manggarai Barat	88	1 060	2 428
16. Sumba Tengah	1	–	–
17. Sumba Barat Daya	15	266	502
18. Nagekeo	12	151	249
19. Manggarai Timur	10	96	157
20. Sabu Raijua	5	58	77
21. Malaka	5	86	155
Kota / Municipality			
1. Kota Kupang	71	1 548	2 364
Nusa Tenggara Timur	499	7 564	12 960

Sumber/Source: BPS, Survei Hotel Tahunan (VHTL)/BPS-Statistics Indonesia, Hotels Survey

Tabel
Table 8.3

Rata-rata Lama Menginap Tamu Asing dan Tamu Domestik Menurut Bulan (hari) di Provinsi Nusa Tenggara Timur, 2019
Length Average of Stay of Foreign and Domestic Guests by Month in Nusa Tenggara Timur Province, 2019

Kabupaten/Kota <i>Regency/Municipality</i>	Tamu Asing <i>Foreign Guests</i>	Tamu Domestik <i>Domestic Guests</i>
(1)	(2)	(3)
Januari/ <i>January</i>	2,35	1,53
Februari/ <i>February</i>	2,16	1,57
Maret/ <i>March</i>	2,04	1,56
April/ <i>April</i>	2,81	1,89
Mei/ <i>May</i>	2,99	1,58
Juni/ <i>June</i>	2,22	1,52
Juli/ <i>July</i>	2,71	1,41
Agustus/ <i>August</i>	2,61	1,53
September/ <i>September</i>	2,44	1,5
Oktober/ <i>October</i>	2,71	1,47
November/ <i>November</i>	2,62	1,43
Desember/ <i>December</i>	2,88	1,49
2019	2,55	1,54

Sumber/Source: BPS, Survei Hotel Bulanan (VHTS)/ *BPS-Statistics Indonesia, Hotels Survey*

Tabel
Table 8.4

Persentase Tingkat Penghunian Kamar Hotel dan Akomodasi Lainnya Menurut Jenis Hotel dan Bulan di Provinsi Nusa Tenggara Timur, 2019
Occupancy Rate of Hotel and Other Accommodation Room by Hotel Type and Month in Nusa Tenggara Timur Province, 2019

Bulan Month	Hotel Berbintang Classified Hotel	Hotel Nonbintang Non-Classified Hotel
(1)	(2)	(3)
Januari/ <i>January</i>	35,39	...
Februari/ <i>February</i>	45,40	...
Maret/ <i>March</i>	44,88	...
April/ <i>April</i>	54,73	...
Mei/ <i>May</i>	49,52	...
Juni/ <i>June</i>	51,40	...
Juli/ <i>July</i>	53,12	...
Agustus/ <i>August</i>	58,72	...
September/ <i>September</i>	52,26	...
Oktober/ <i>October</i>	55,59	...
November/ <i>November</i>	52,55	...
Desember/ <i>December</i>	53,75	...
2019	50,77	...

Sumber/Source: BPS, Survei Hotel Bulanan (VHTS)/ BPS-Statistics Indonesia, Hotels Survey

Tabel
Table 8.5**Jumlah Rumah Makan/Restoran Menurut Kabupaten/Kota di
Provinsi Nusa Tenggara Timur, 2016-2019**
**Number of Restaurants by Regency/Municipality in Nusa Tenggara
Timur Province, 2016-2019**

Kabupaten/Kota Regency/Municipality	2016	2017	2018	2019
(1)	(2)	(3)	(4)	(5)
Kabupaten / Regency				
1. Sumba Barat	21	21	58	68
2. Sumba Timur	14	33	23	48
3. Kupang	15	35	35	35
4. Timor Tengah Selatan	15	144	18	146
5. Timor Tengah Utara	62	62	9	170
6. Belu	82	82	82	82
7. Alor	11	15	16	14
8. Lembata	23	41	41	11
9. Flores Timur	70	90	101	120
10. Sikka	55	130	175	179
11. Ende	53	82	82	82
12. Ngada	104	50	57	57
13. Manggarai	72	119	119	119
14. Rote Ndao	29	36	73	73
15. Manggarai Barat	33	106	75	109
16. Sumba Tengah	6	6	-	4
17. Sumba Barat Daya	21	21	21	22
18. Nagekeo	92	122	88	137
19. Manggarai Timur	12	42	42	42
20. Sabu Raijua	8	36	36	22
21. Malaka	39	-	-	35
Kota / Municipality				
1. Kota Kupang	846	876	752	1178
Nusa Tenggara Timur	1 683	2 149	1 903	2 753

Sumber/Source: Dinas Pariwisata dan Ekonomi Kreatif Provinsi Nusa Tenggara Timur/ *Tourism and Creative Economy Office of Nusa Tenggara Timur Province*

Tabel
Table 8.6

**Jumlah Daya Tarik Wisata Menurut Tema Wisata dan Kabupaten/
Kota di Provinsi Nusa Tenggara Timur, 2019**
**Number of Tourist Attractions by Regency/City and Tourism Theme
in Nusa Tenggara Timur Province, 2019**

Kabupaten/Kota Regency/Municipality	Daya Tarik Wisata/Tourist Attraction				Jumlah/ Total
	ODTW Alam/ Nature	ODTW Budaya/ Culture	ODTW Minat Khusus/ Special Interest Tourism	ODTW Buatan/ Artificial	
(1)	(3)	(4)	(5)	(6)	(7)
Kabupaten / Regency					
1. Sumba Barat	50	81	20	-	151
2. Sumba Timur	21	16	-	-	37
3. Kupang	31	7	2	-	40
4. Timor Tengah Selatan	25	20	2	-	47
5. Timor Tengah Utara	3	7	1	-	11
6. Belu	44	72	6	-	122
7. Alor	21	15	2	-	38
8. Lembata	45	23	5	-	73
9. Flores Timur	55	63	22	-	140
10. Sikka	36	22	19	-	77
11. Ende	37	20	-	-	57
12. Ngada	25	25	8	-	58
13. Manggarai	23	12	8	-	43
14. Rote Ndao	68	10	6	-	84
15. Manggarai Barat	35	14	12	-	61
16. Sumba Tengah	5	40	-	-	45
17. Sumba Barat Daya	27	20	-	-	47
18. Nagekeo	21	22	1	-	44
19. Manggarai Timur	7	19	6	-	32
20. Sabu Raijua	13	8	-	-	21
21. Malaka	14	11	3	-	28
Kota / Municipality					
1. Kota Kupang	37	9	3	-	49
Nusa Tenggara Timur	643	536	126	0	1 305

BAB
CHAPTER

9

TRANSPORTASI DAN KOMUNIKASI

TRANSPORTATION AND COMMUNICATION

Jumlah Kendaraan di NTT 2019

The number of vehicles in NTT at 2019:

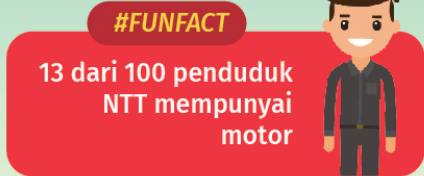
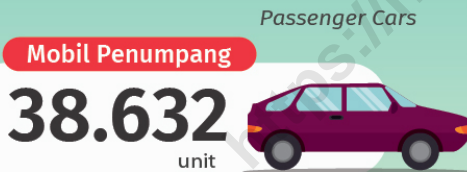
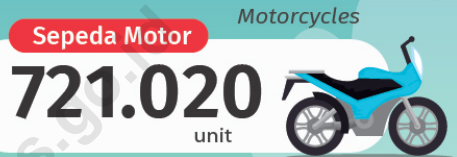

13 out of 100 residents in NTT have motorcycles.

PENJELASAN TEKNIS**TECHNICAL NOTES**

- | | |
|---|--|
| <p>1. Data transportasi dan komunikasi meliputi:</p> <ol style="list-style-type: none"> a. Panjang jalan b. Angkutan Darat c. Angkutan Sungai dan Penyeberangan d. Angkutan Laut e. Angkutan Udara f. Pos dan Telekomunikasi | <p>1. <i>Data on transportations and communications cover:</i></p> <ol style="list-style-type: none"> a. <i>Length of Road</i> b. <i>Land Transportation</i> c. <i>Inland Water Transportation</i> d. <i>Sea Transportation</i> e. <i>Air Transportation</i> f. <i>Pos and telecommunication</i> |
| <p>2. Kendaraan bermotor adalah setiap kendaraan yang digerakkan oleh peralatan teknik yang ada pada kendaraan tersebut, biasanya digunakan untuk angkutan orang atau barang di atas jalan raya selain kendaraan yang berjalan di atas rel. Kendaraan bermotor yang dicatat adalah semua jenis kendaraan kecuali kendaraan bermotor TNI/Polri dan Korps Diplomatik.</p> | <p>2. <i>Motor vehicles are any kind of vehicles motorized by machine set up in those vehicle. They are usually used for transporting peoples and goods on roads except vehicles moving along a railway line. The data cover all kinds of motor vehicles except those belong to Indonesia Army Force Indonesian State Police and Diplomatic Corps.</i></p> |
| <p>3. Mobil penumpang adalah setiap kendaraan bermotor yang dilengkapi dengan tempat duduk untuk sebanyak-banyaknya delapan orang, tidak termasuk tempat duduk untuk pengemudi, baik dilengkapi atau tidak dilengkapi bagasi.</p> | <p>3. <i>Passengers cars are any motor vehicles with no more than eight seats, excluding seat for driver. It can be with or without boot.</i></p> |
| <p>4. Mobil bis adalah setiap kendaraan bermotor yang dilengkapi dengan tempat duduk untuk lebih dari delapan orang, tidak termasuk tempat duduk untuk pengemudi, baik dilengkapi atau</p> | <p>4. <i>Buses are passengers cars having seats for more than eight passengers, exluding seat for driver. It can be with or without boot.</i></p> |

tidak dilengkapi bagasi.

- | | |
|---|---|
| <p>5. Mobil truk adalah setiap kendaraan bermotor yang digunakan untuk angkutan barang, selain mobil penumpang, mobil bis dan kendaraan bermotor roda dua.</p> | <p>5. <i>Trucks are any motor vehicles used to transport goods excluding passenger cars, buses, and motorcycles.</i></p> |
| <p>6. Data panjang jalan Negara dan jalan provinsi bersumber dari Kementerian Pekerjaan Umum, sedangkan jalan kabupaten/kota bersumber dari Dinas Pekerjaan Umum Kabupaten/Kota, diolah dari daftar PJ-II/5.</p> | <p>6. <i>Data on the length of state and provincial roads were taken from the Ministry of Public Works, while the regency/Municipality roads data were taken from Regency Public Works Offices, based on PJ-II/5 questionnaire.</i></p> |
| <p>7. Kunjungan kapal adalah kapal yang datang di pelabuhan baik untuk berlabuh di perairan maupun bersandar di dermaga.</p> | <p>7. <i>Ships call is a ship arriving at a port either for docking or berthing.</i></p> |
| <p>8. Sumber data transportasi berasal dari masing-masing instansi terkait, dikumpulkan oleh Badan Pusat Statistik (BPS) setiap bulan/tahun.</p> | <p>8. <i>Data on transportations are compiled by the BPS-Statistics Indonesia (BPS). These data are obtained from relevant institutions.</i></p> |
| <p>9. Kantor Pos adalah pemberi pelayanan pengiriman barang, uang, dsb, dari suatu tempat ke tempat yang lain. Pengguna pelayanan biasanya diharuskan menempel perangko yang cukup pada sampul surat, kartu pos, pos wesel, warkat pos, paket dsb. Rumah Pos berfungsi sama seperti kantor pos dan kantor pos pembantu, bedanya rumah pos biasanya terletak di daerah</p> | <p>9. <i>Post office is an establishment dealing with the delivery of goods, letters, money, etc from one place to another place. Service users usually put postage stamps on the envelope and postcard or are charged with amount of money in obtaining services such as money order, aerogramme package post, etc. A mailing house has the same function as post office and auxiliary post office. It is usually located in</i></p> |

terpencil.

remote areas.

10. Telekomunikasi adalah setiap pemancar, pengiriman dan atau penerimaan dari setiap informasi dalam bentuk tanda-tanda, isyarat, tulisan, gambar, suara dan bunyi melalui system kawat, optic, radio atau system elektromagnetik lainnya.
11. Jaringan telekomunikasi adalah rangkaian perangkat telekomunikasi dan kelengkapannya yang digunakan dalam bertelekomunikasi.
12. Jaringan tetap ialah kegiatan penyelenggaraan jaringan untuk telekomunikasi tetap yang dimaksudkan bagi terselenggaranya telekomunikasi publik dan sirkuit sewa, termasuk kegiatan sambungan komunikasi data yang pengirimannya dilakukan secara paket, melalui sentral atau jaringan lain, seperti Public Switched Telephone Network (PTSN).
13. Jaringan bergerak ialah kegiatan penyelenggaraan jaringan yang melayani telekomunikasi bergerak. Seperti jaringan bergerak seluler yang menggunakan teknologi seluler.
14. Public Switched Telephone Network (PTSN) adalah jaringan telepon tetap dengan kabel.
10. *Telecommunication includes every transmitting, delivering and or receiving from every information of marking, signal, article, picture, sound and voice through strand of wire system, optic, radio or other electromagnetic system.*
11. *Telecommunication network is peripheral network of telecommunication and its equipment used in the means of telecommunication.*
12. *Fixed line is the management of telecommunication network for the fixed line telecommunication to ensure the well-held of public telecommunications and circuit Rental, including the activity of data communication delivery in package, through central or other network, such as Public Switched Telephone Network (PTSN).*
13. *Mobile Network is the management of telecommunication network serving the mobile telecommunication. For example mobile phone using cellular technology.*
14. *Public Switched Telephone Network (PTSN) is public telephone network with fixed line, PSTN is generally*

PTSN secara umum diatur oleh standar-standar teknis dengan menggunakan nomor telepon.

arranged by technical standards on the basis of telephone number.

15. Internet adalah sebuah jaringan komputer publik di seluruh dunia. Internet menyediakan akses ke sejumlah layanan komunikasi termasuk World Wide Web dan membawa surel, berita, hiburan dan file data.
 16. Komputer mengacu pada komputer desktop, laptop (portable) atau tablet (atau komputer genggam yang serupa).
 17. Desktop (personal computer/PC) adalah komputer yang biasanya tetap di satu tempat, biasanya pengguna ditempatkan di depannya, di belakang keyboard.
 18. Laptop (portable) adalah komputer yang cukup kecil untuk dibawa dan biasanya memungkinkan tugas yang sama sebagai komputer desktop, tetapi juga mencakup notebook dan netbook tetapi tidak termasuk tablet dan sejenis komputer genggam.
 19. Tablet (atau sejenis komputer genggam) adalah komputer yang terintegrasi ke layar sentuk datar, yang dioperasikan dengan menyentuh layar daripada menggunakan keyboard fisik. Dalam hal ini tidak termasuk
15. *The Internet is a worldwide public computer network. It provides access to a number of communication services including the World Wide Web and carries e-mail, news, entertainment, and data files.*
 16. *A Computer refers to a desktop computer, a laptop (portable) computer or a tablet (or similar handheld computer).*
 17. *Desktop is a computer that usually remains fixed in one place; normally the user is placed in front of it, behind the keyboard.*
 18. *Laptop (portable) computer is a computer that is small enough to carry and usually enables the same tasks as a desktop computer; it includes notebooks and netbooks but does not include tablets and similar handheld computers.*
 19. *Tablet (or similar handheld computer): a tablet is a computer that is integrated into a flat touchscreen, operated by touching the screen rather than (or as well as) using physical keyboard. It does not include equipment with some*

peralatan dengan beberapa kemampuan komputasi, seperti set TV pintar, dan perangkat dengan telepon sebagai fungsi utama mereka, seperti smartphone.

<https://ntt.bps.go.id>

ULASAN**DESCRIPTION****Transportasi**

Jumlah kendaraan bermotor di Provinsi NTT meningkat menjadi 800.443 unit pada tahun 2019, yang terbanyak adalah sepeda motor dengan jumlah mencapai 721.020 unit. Jumlah tersebut meningkat dibanding tahun 2018 dengan total 666.108 unit sepeda motor.

Selain transportasi darat, di NTT juga menggunakan jenis transportasi lainnya karena NTT merupakan provinsi kepulauan. Transportasi lain yang digunakan adalah transportasi laut ataupun transportasi udara. Dari 22 kabupaten/kota yang ada di NTT, sudah tersedia 14 pelabuhan udara dengan lebih dari 35 ribu penerbangan pada tahun 2018. Untuk transportasi laut tersedia ferry 24 lintasan penyeberangan komersil dan 77 lintasan perintis.

Komunikasi

Pelanggan telepon pada tahun 2019 berjumlah 41.108 dimana 8.719 merupakan perusahaan dan sisanya adalah perorangan. 43,9 persen penduduk NTT yang berumur 5 tahun ke atas memiliki telepon seluler. Jika dilihat dari wilayahnya, Kota Kupang merupakan wilayah dengan persentase kepemilikan telepon seluler tertinggi, yaitu mencapai 76,0 persen.

Transportation

Number of vehicles in NTT Province accounted for 800.443 units in 2019. The largest number of vehicles was motorcycle accounted for 721.020 units. That number increased from 2018 with 666.108 units. The number of accidents in NTT 2018 was 1.677 accidents.

For NTT was an archipelago province, sea and air transportations were also vital. Out of 22 regencies / municipality in NTT, there were 14 airports with more than 35 thousand flights in 2018. According to the sea transportation, there were ferry that served 24 commercial routes and 77 pioneer routes.

Communication

There were 41.108 cable telephone customers in 2019. 8.719 costumers were corporations. 43,9 percent population in NTT (5 years old and above) was not having any kind of cellular telephone. Furthermor, based on its area, Kupang municipality was the area with higher percentation in cellular telephone's owning, about 76 percent.

Tabel
Table 9.1.2

Jumlah Kendaraan Bermotor Menurut Kabupaten/Kota dan Jenis Kendaraan di Provinsi Nusa Tenggara Timur (unit), 2017-2019

Number of Registered Motor Vehicles by Regency/Municipality and Type of Motor Vehicles in Nusa Tenggara Timur Province (units), 2017-2019

Kabupaten/Kota Regency/Municipality	Akhir Tahun End of Year	Mobil Penumpang Passenger Cars	Bus Buses	Truk Trucks
(1)	(2)	(3)	(4)	(5)
Kabupaten/Regency				
1. Sumba Barat	2017	649	54	736
	2018	697	59	742
	2019	712	65	761
2. Sumba Timur	2017	1 107	99	1 428
	2018	1 132	103	1 465
	2019	1 142	104	1 517
3. Kabupaten Kupang	2017	1 467	45	2 615
	2018	1 551	47	2 927
	2019	1 667	47	3 191
4. Timor Tengah Selatan	2017	1 290	113	1 848
	2018	1 399	113	2 173
	2019	1 681	115	2 589
5. Timor Tengah Utara	2017	1 085	91	1 293
	2018	1 132	92	1 498
	2019	1 171	92	1 654
6. Belu	2017	1 951	156	2 530
	2018	2 190	164	2 949
	2019	2 410	175	3 204
7. Alor	2017	608	19	640
	2018	660	20	770
	2019	715	23	883
8. Lembata	2017	283	34	664
	2018	317	35	749
	2019	376	42	876
9. Flores Timur	2017	815	32	1 404
	2018	880	35	1 611
	2019	968	39	1 838

Bersambung ke hal berikut / Continued to next page.....

Lanjutan Tabel/Continued Table 9.1.2

Kabupaten/Kota Regency/Municipality	Akhir Tahun End of Year	Mobil Penumpang Passenger Cars	Bus Buses	Truk Trucks
(1)	(2)	(3)	(4)	(5)
10. Sikka	2017	1 569	87	1 763
	2018	1 628	87	1 948
	2019	1 692	89	2 161
11. Ende	2017	1 080	117	1 385
	2018	1 117	118	1 495
	2019	1 133	119	1 640
12. Ngada	2017	1 201	63	1 302
	2018	1 345	63	1 526
	2019	1 499	63	1 720
13. Manggarai	2017	2 563	86	2 140
	2018	2 841	89	2 444
	2019	2 847	96	2 613
14. Rote Ndao	2017	324	5	420
	2018	340	5	501
	2019	375	5	546
15. Manggarai Barat	2017	1 001	59	1 119
	2018	1 187	66	1 395
	2019	1 441	70	1 710
16. Sumba Tengah	2017	144	7	121
	2018	144	7	126
	2019	150	7	129
17. Sumba Barat Daya	2017	643	116	936
	2018	742	123	1 084
	2019	892	123	1 307
18. Nagekeo	2017	539	84	973
	2018	627	86	1 154
	2019	717	89	1 322
19. Manggarai Timur	2017	608	41	657
	2018	708	48	792
	2019	843	55	994
20. Sabu Raijua	2017	127	3	122
	2018	141	3	133
	2019	146	7	159

Bersambung ke hal berikut / Continued to next page.....

Lanjutan Tabel/*Continued Table* 9.1.2

Kabupaten/Kota Regency/Municipality	Akhir Tahun End of Year	Mobil Penumpang Passenger Cars	Bus Buses	Truk Trucks
(1)	(2)	(3)	(4)	(5)
21. Malaka	2017	347	97	754
	2018	347	97	754
	2019	394	99	853
Kota / Municipality				
1. Kota Kupang	2017	13 809	252	6 379
	2018	14 656	258	6 766
	2019	15 661	261	7 107
Jumlah/Total	2017	33 210	1 660	31 229
	2018	35 781	1 718	35 002
	2019	38 632	1 785	38 774

Bersambung ke hal berikut / Continued to next page.....

Lanjutan Tabel/Continued Table 9.1.2

Kabupaten/Kota Regency/Municipality	Akhir Tahun End of Year	Alat Berat Heavy Equipment	Sepeda Motor Motorcycles	Jumlah Total
(1)	(2)	(6)	(7)	(8)
Kabupaten/Regency				
1. Sumba Barat	2017	20	9 898	11 357
	2018	20	10 322	11 840
	2019	20	10 871	12 429
2. Sumba Timur	2017	4	27 729	30 367
	2018	6	29 121	31 827
	2019	10	30 873	33 646
3. Kabupaten Kupang	2017	10	36 962	41 099
	2018	37	41 002	45 564
	2019	39	45 486	50 430
4. Timor Tengah Selatan	2017	3	36 134	39 388
	2018	3	40 017	43 705
	2019	3	44 280	48 668
5. Timor Tengah Utara	2017	3	27 881	30 353
	2018	3	31 063	33 788
	2019	3	34 093	37 013
6. Belu	2017	3	29 394	34 034
	2018	3	32 738	38 044
	2019	3	35 665	41 457
7. Alor	2017	10	17 125	18 402
	2018	10	18 156	19 616
	2019	10	19 290	20 921
8. Lembata	2017	2	16 039	17 022
	2018	2	17 163	18 266
	2019	2	18 417	19 713
9. Flores Timur	2017	7	24 435	26 693
	2018	8	26 759	29 293
	2019	13	28 980	31 838
10. Sikka	2017	2	39 517	42 938
	2018	2	42 876	46 541
	2019	2	46 869	50 813
11. Ende	2017	18	35 707	38 307
	2018	19	38 309	41 058
	2019	22	40 768	43 682

Bersambung ke hal berikut / Continued to next page.....

Lanjutan Tabel/Continued Table 9.1.2

Kabupaten/Kota Regency/Municipality	Akhir Tahun End of Year	Alat Berat Heavy Equipment	Sepeda Motor Motorcycles	Jumlah Total
(1)	(2)	(6)	(7)	(8)
12. Ngada	2017	21	14 885	17 472
	2018	21	16 158	19 113
	2019	21	17 464	20 767
13. Manggarai	2017	8	34 174	38 971
	2018	15	37 620	43 009
	2019	15	40 621	46 192
14. Rote Ndao	2017	3	10 284	11 036
	2018	3	11 090	11 939
	2019	3	12 061	12 990
15. Manggarai Barat	2017	-	19 852	22 031
	2018	-	23 066	25 714
	2019	-	25 655	28 876
16. Sumba Tengah	2017	-	2 862	3 134
	2018	-	3 083	3 360
	2019	-	3 260	3 546
17. Sumba Barat Daya	2017	5	9 809	11 509
	2018	5	10 425	12 379
	2019	5	11 315	13 642
18. Nagekeo	2017	-	12 158	13 754
	2018	-	13 399	15 266
	2019	-	14 621	16 749
19. Manggarai Timur	2017	-	14 802	16 108
	2018	-	16 539	18 087
	2019	-	18 395	20 287
20. Sabu Raijua	2017	-	5 166	5 418
	2018	-	5 591	5 868
	2019	-	5 956	6 268
21. Malaka	2017	-	17 622	18 820
	2018	-	17 622	18 820
	2019	5	18 869	20 220

Bersambung ke hal berikut / Continued to next page.....

Lanjutan Tabel/Continued Table 9.1.2

Kabupaten/Kota Regency/Municipality	Akhir Tahun End of Year	Alat Berat Heavy Equipment	Sepeda Motor Motorcycles	Jumlah Total
(1)	(2)	(6)	(7)	(8)
Kota / Municipality				
1. Kota Kupang	2017	46	171 129	191 615
	2018	48	183 989	205 717
	2019	56	197 211	220 296
Nusa Tenggara Timur	2017	165	613 564	679 828
	2018	205	666 108	738 814
	2019	232	721 020	800 443

Sumber/Source: Badan Pendapatan dan Aset Daerah Provinsi Nusa Tenggara Timur/ Regional Revenue and Asset Agency of Nusa Tenggara Timur Province

Tabel 9.1.3 Panjang Jalan Menurut Kabupaten/Kota dan Jenis Permukaan Jalan (km) di Provinsi Nusa Tenggara Timur, 2019
Length of Road by Regency/Municipality and Type of Road Surface (km) in Nusa Tenggara Timur Province, 2019

Kabupaten/Kota Regency/Municipality	Jenis Permukaan Jalan/Type of Road Surface			
	Aspal Paved	Tidak diaspal Not Paved	Lainnya Others	Jumlah Total
(1)	(2)	(3)	(4)	(5)
Kabupaten / Regency				
1. Sumba Barat	87,70	...	-	87,70
2. Sumba Timur	274,35	...	-	274,35
3. Kupang	347,51	121,87	-	469,38
4. Timor Tengah Selatan	294,76	9,23	-	303,99
5. Timor Tengah Utara	133,01	0,60	-	133,61
6. Belu	63,42	0,00	-	63,42
7. Alor	123,83	35,75	-	159,58
8. Lembata	39,00	39,00	-	78,00
9. Flores Timur	149,89	1,10	-	150,99
10. Sikka	90,34	0,35	-	90,69
11. Ende	146,16	0,11	-	146,27
12. Ngada	199,24	8,10	-	207,34
13. Manggarai	98,10	0,00	-	98,10
14. Rote Ndao	28,01	0,00	-	28,01
15. Manggarai Barat	141,80	11,85	-	153,65
16. Sumba Tengah	26,45	0,00	-	26,45
17. Sumba Barat Daya	83,07	0,20	-	83,27
18. Nagekeo	75,36	0,00	-	75,36
19. Manggarai Timur	113,00	51,20	-	164,20
20. Sabu Raijua	39,00	7,60	-	46,60
21. Malaka	67,93	0,23	-	68,16
Kota / Municipality				
1. Kota Kupang	28,07	0,00	-	28,07
Nusa Tenggara Timur	2 650,00	287,19	-	2 937,19

Sumber/Source: Dinas Pekerjaan Umum dan Perumahan Rakyat Provinsi Nusa Tenggara Timur/ Office of Public Works and Public Housing of Nusa Tenggara Timur Province

Tabel 9.1.4 Panjang Jalan Menurut Kabupaten/Kota dan Kondisi Jalan (km) di Provinsi Nusa Tenggara Timur, 2019
Table 9.1.4 Length of Road by Regency/Municipality and Road Conditions in Nusa Tenggara Timur Province, 2019

Kabupaten/Kota Regency/Municipality	Jenis Permukaan Jalan/Type of Road Surface			
	Baik Good	Sedang Average	Rusak Damaged	Rusak Berat Severely Damaged
(1)	(2)	(3)	(4)	(5)
Kabupaten / Regency				
1. Sumba Barat	50,000	10,260	2,530	24,910
2. Sumba Timur	111,160	19,090	14,370	129,730
3. Kupang	164,370	11,215	45,600	126,325
4. Timor Tengah Selatan	172,560	4,500	5,850	111,850
5. Timor Tengah Utara	124,360	7,400	0,650	0,600
6. Belu	54,720	7,700	0,600	0,400
7. Alor	27,790	8,735	25,680	61,625
8. Lembata	22,300	0,000	0,000	16,700
9. Flores Timur	104,385	4,650	11,000	29,855
10. Sikka	72,880	4,800	0,600	12,060
11. Ende	82,540	30,200	14,530	18,890
12. Ngada	104,340	25,960	27,630	41,310
13. Manggarai	65,050	12,000	7,400	13,650
14. Rote Ndao	23,410	4,600	0,000	0,000
15. Manggarai Barat	61,310	24,000	28,800	27,690
16. Sumba Tengah	18,300	1,500	1,200	5,450
17. Sumba Barat Daya	67,450	6,140	3,200	6,280
18. Nagekeo	53,620	4,200	6,200	11,340
19. Manggarai Timur	51,400	6,600	5,800	49,200
20. Sabu Raijua	18,290	5,650	6,700	8,360
21. Malaka	64,380	2,000	1,550	0,000
Kota / Municipality				
1. Kota Kupang	25,730	2,340	0,000	0,000
Nusa Tenggara Timur	1 540,35	203,54	209,89	696,23

Sumber/Source: Dinas Pekerjaan Umum dan Perumahan Rakyat Provinsi Nusa Tenggara Timur/ Office of Public Works and Public Housing of Nusa Tenggara Timur Province

Tabel 9.1.5 Jumlah Kecelakaan Lalu Lintas Diperinci Menurut Kabupaten/ Kota di Provinsi Nusa Tenggara Timur, 2019
Number of Traffic Accidents by Regency/Municipality of Nusa Tenggara Timur Province, 2019

Kabupaten/Kota Regency/Municipality	Jumlah Kecelakaan Total Accident	Korban/Victims			Kerugian (Rp) Financial Loss
		Mati Dead	Luka Berat Serious Wounds	Luka Ringan Minor Wounds	
(1)	(2)	(3)	(4)	(5)	(6)
Kabupaten / Regency					
1. Sumba Barat	80	53	3	67	280 900 000
2. Sumba Timur	124	36	0	222	188 000 000
3. Kupang	201	50	63	303	289 000 000
4. Timor Tengah Selatan	64	39	25	63	156 000 000
5. Timor Tengah Utara	50	22	27	30	152 000 000
6. Belu	173	53	66	247	245 000 000
7. Alor	35	14	21	57	123 000 000
8. Lembata	25	2	11	39	171 300 000
9. Flores Timur	54	23	38	43	122 450 000
10. Sikka	93	46	6	135	197 320 000
11. Ende	29	12	2	73	168 950 000
12. Ngada	42	21	24	46	223 000 000
13. Manggarai	51	38	22	37	189 000 000
14. Rote Ndao	22	7	14	22	176 250 000
15. Manggarai Barat	27	19	11	19	211 200 000
16. Sumba Tengah ¹	-	-	-	-	-
17. Sumba Barat Daya ¹	-	-	-	-	-
18. Nagekeo ¹	-	-	-	-	-
19. Manggarai Timur ¹	-	-	-	-	-
20. Sabu Raijua ¹	-	-	-	-	-
21. Malaka ¹	-	-	-	-	-
Kota / Municipality					
1. Kota Kupang	392	58	152	448	375 000 000
Nusa Tenggara Timur	1 462	493	485	1 851	3 268 370 000

Catatan: ¹Data masih tergabung dengan kabupaten induk sebelumnya / *Integrated into main regency*
 Sumber/Source: Kepolisian Daerah Nusa Tenggara Timur/ *Regional Police Office of Nusa Tenggara Timur*

Tabel 9.1.6 Banyaknya Surat Ijin Mengemudi (SIM) Yang Dikeluarkan Kepolisian Daerah Nusa Tenggara Timur Menurut Kabupaten/ Kota di Provinsi Nusa Tenggara Timur, 2019
Number of Driver's License Issued by Type and Regency/ Municipality of Nusa Tenggara Timur Province, 2019

Kabupaten/Kota Regency/Municipality	Jenis SIM						
	C	A Biasa	A Umum	B1 Biasa	B1 Umum	B2 Biasa	B2 Umum
(1)	(2)	(3)	(4)	(5)	(6)	(7)	(8)
Kabupaten / Regency							
1. Sumba Barat	1 976	1 145	17	177	151	2	8
2. Sumba Timur	4 322	1 280	8	113	382	-	21
3. Kupang	5 506	1 403	87	94	424	2	5
4. Timor Tengah Selatan	3 676	898	157	39	574	-	64
5. Timor Tengah Utara	3 602	1 015	82	92	228	1	76
6. Belu	4 484	1 436	142	13	550	-	46
7. Alor	1 535	388	32	10	52	1	7
8. Lembata	2 407	447	13	25	84	1	7
9. Flores Timur	2 968	794	33	44	66	3	18
10. Sikka	4 751	1 225	181	136	553	5	87
11. Ende	3 585	1 063	71	64	277	12	91
12. Ngada	3 528	1 278	84	155	260	1	9
13. Manggarai	4 877	1 568	44	92	462	-	25
14. Rote Ndao	3 943	536	34	3	166	-	-
15. Manggarai Barat	4 707	1 386	46	23	310	-	-
16. Sumba Tengah ¹	-	-	-	-	-	-	-
17. Sumba Barat Daya ¹	-	-	-	-	-	-	-
18. Nagekeo ¹	-	-	-	-	-	-	-
19. Manggarai Timur ¹	-	-	-	-	-	-	-
20. Sabu Raijua ¹	-	-	-	-	-	-	-
21. Malaka ¹	-	-	-	-	-	-	-
Kota / Municipality							
1. Kota Kupang	23469	8508	223	383	1199	36	285
Nusa Tenggara Timur	79 336	24 370	1 254	1 463	5 738	64	749

Catatan: ¹Data masih tergabung dengan kabupaten induk sebelumnya / Integrated into main regency

Sumber/Source: Kepolisian Daerah Nusa Tenggara Timur/ Regional Police Office of Nusa Tenggara Timur

Tabel 9.1.8 Arus Kunjungan Kapal Laut pada Setiap Pelabuhan Laut di Provinsi Nusa Tenggara Timur, 2019
Number of Ship Visits by Port in Nusa Tenggara Timur Province, 2019

Kabupaten/Kota Regency/Municipality	Pelabuhan Laut Port	Jumlah Kunjungan Number of Ship Visits
(1)	(2)	(3)
Kabupaten / Regency		
1. Sumba Barat	-	
2. Sumba Timur	Waingapu	736
3. Kupang	Bolok Kupang	1 327
4. Timor Tengah Selatan	-	
5. Timor Tengah Utara	Wini	199
6. Belu	Atapupu	358
7. Alor	Kalabahi	2 440
8. Lembata	Lewoleba	3 006
9. Flores Timur	Larantuka	8 371
	Mananga	7 269
	Waiwerang - Terong	2 255
10. Sikka	Maumere (Lorensay)	586
	Wuring	610
11. Ende	Ende Ippi	756
12. Ngada	Aimere	141
13. Manggarai	Kendidi Reo	924
14. Rote Ndao	Baa / Rote	609
	Pante Baru	430
15. Manggarai Barat	Komodo - Rinca	10
	Labuhan Bajo	1 513
16. Sumba Tengah	-	
	Waikelo	671
17. Sumba Barat Daya	Marapokot	289
18. Nagekeo	Maumbawa	2
19. Manggarai Timur	Mborong	26
20. Sabu Raijua	Sabu Seba - Raijua	977
21. Malaka	-	
Kota / Municipality		
1. Kota Kupang	Tenau Kupang	1 883
Nusa Tenggara Timur		35 388

Sumber/Source: Survei Transportasi 2019/ 2019 Transportation Survey

Tabel 9.1.9 Arus Penumpang Kapal Laut Pada Setiap Pelabuhan Laut di Provinsi Nusa Tenggara Timur, 2019
Number of Ship Passengers by Port in Nusa Tenggara Timur Province, 2019

Kabupaten/Kota <i>Regency/Municipality</i>	Pelabuhan Laut <i>Port</i>	Naik <i>Embarked</i>	Turun <i>Disembarked</i>
(1)	(2)	(3)	(4)
Kabupaten / Regency			
1. Sumba Barat	-	37 357	33 633
2. Sumba Timur	Waingapu	196 841	150 472
3. Kupang	Bolok Kupang		
4. Timor Tengah Selatan	-	248	102
5. Timor Tengah Utara	Wini	1 086	801
6. Belu	Atapupu	86 279	68 791
7. Alor	Kalabahi	79 132	83 149
8. Lembata	Lewoleba	166 290	194 298
9. Flores Timur	Larantuka	35 684	38 534
	Mananga	33 285	23 855
	Waiwerang - Terong	62 318	74 524
10. Sikka	Maumere (Lorensay)	0	0
	Wuring	39 862	41 005
11. Ende	Ende Ippi	13 743	18 797
12. Ngada	Aimere	6 672	11 585
13. Manggarai	Kendidi Reo	62 253	46 869
14. Rote Ndao	Baa / Rote	58 943	80 592
	Pante Baru	0	0
15. Manggarai Barat	Komodo - Rinca	18 022	15 764
	Labuhan Bajo		
16. Sumba Tengah	-	12 944	10 524
	Waikelu	1 971	2 666
17. Sumba Barat Daya	Marapokot	0	0
18. Nagekeo	Maumbawa	0	0
19. Manggarai Timur	Mborong	37 506	45 289
20. Sabu Raijua	Sabu Seba - Raijua		
21. Malaka	-		
Kota / Municipality			
1. Kota Kupang	Tenau Kupang	192 666	163 498
Nusa Tenggara Timur		1 143 102	1 104 748

Sumber/Source: Survei Transportasi 2019/ 2019 Transportation Survey

Tabel
Table 9.1.10

**Arus Kunjungan Kapal Laut pada Setiap Pelabuhan Laut di
Provinsi Nusa Tenggara Timur, 2019**
*Number of Ship Visits by Port in Nusa Tenggara Timur Province,
2019*

Kabupaten/Kota Regency/Municipality	Pelabuhan Laut Port	Barang Cargo (Ton)		Peti Kemas Trailer (Ton)	
		Bongkar Unloaded	Muat Loaded	Bongkar Unloaded	Muat Loaded
(1)	(2)	(3)	(4)	(5)	(6)
Kabupaten / Regency					
1. Sumba Barat	-				
2. Sumba Timur	Waingapu	210 212	8 211	8 498	1 306
3. Kupang	Bolak Kupang	34 237	88 828		
4. Timor Tengah Selatan	-				
5. Timor Tengah Utara	Wini	109 113	23 416	-	-
6. Belu	Atapupu	174 062	111 809	-	-
7. Alor	Kalabahi	48 816 018	6 154 123	-	-
8. Lembata	Lewoleba	77 158	169 293	1 220	657
9. Flores Timur	Larantuka	84 398	32 678	1 145	262
	Mananga	8 151	1 694	-	-
	Waiwerang - Terong	24 653	5 657	132	125
10. Sikka	Maumere (Lorensay)	54 259	2 346	10 231	2 689
	Wuring	35 077	6 993	-	-
11. Ende	Ende Ippi	377 256	158 903	-	-
12. Ngada	Aimere	6 332	3 451	-	-
13. Manggarai	Kendidi Reo	261 970	27 930	5 879	6 143
	Baa / Rote	1 414 012	20 879	-	-
14. Rote Ndao	Pante Baru	82 478	23 607	-	-
	Komodo - Rinca	-	-	-	-
15. Manggarai Barat	Labuhan Bajo	8 787	-	8 524	60
	-				
16. Sumba Tengah	Waikelo	92 410	20 430	-	-
	Marapokot	35 117	1 049	-	-
17. Sumba Barat Daya	Marapokot	35 117	1 049	-	-
18. Nagekeo	Maumbawa	2 200	-	-	-
19. Manggarai Timur	Mborong	-	-	-	-
20. Sabu Raijua	Sabu Seba - Raijua	411 520	506 911	-	-
21. Malaka	-				
Kota / Municipality					
1. Kota Kupang	Tenau Kupang	142 470	31 352	45 728	7 491
Nusa Tenggara Timur		52 461 891	7 399 560	81 357	18 733

Sumber/Source: Survei Transportasi 2019/ 2019 Transportation Survey

Tabel 9.1.11 Jumlah Pesawat yang Datang dan Berangkat pada Pelabuhan Udara Setiap Kabupaten/Kota di Provinsi Nusa Tenggara Timur, 2018-2019
Number of Ship Visits by Port in Nusa Tenggara Timur Province, 2019

Kabupaten/Kota Regency/Municipality	Nama Pelabuhan Udara Airports Name	2018		2019	
		Datang Arrival	Berangkat Departure	Datang Arrival	Berangkat Departure
(1)	(2)	(3)	(4)	(5)	(6)
Kabupaten / Regency					
1. Sumba Barat	-				
2. Sumba Timur	Umbu Mehang Kunda	1 689	1 689	1 425	1 425
3. Kupang	-				
4. Timor Tengah Selatan	-				
5. Timor Tengah Utara	-				
6. Belu	Haliwen	1 069	1 069	1 005	1 005
7. Alor	Mali	894	894	1 046	1 046
8. Lembata	Wunopito	451	451	380	380
9. Flores Timur	Gewayantana	926	926	772	772
10. Sikka	Frans Seda	1 928	1 928	2 402	2 402
11. Ende	H.H. Aroebusman	2 737	2 737	2 418	2 418
12. Ngada	Tureleleo	1 147	1 147	1 281	1 281
13. Manggarai	Frans Sales Lega	424	424	372	372
14. Rote Ndao	Lekunik	684	683	531	532
15. Manggarai Barat	Komodo	5 050	5 013	5 436	5 436
16. Sumba Tengah	-				
17. Sumba Barat Daya	Tambolaka	2 454	2 455	1 740	1 757
18. Nagekeo	-				
19. Manggarai Timur	-				
20. Sabu Raijua	Terdamu	672	672	586	586
21. Malaka	-				
Kota / Municipality					
1. Kota Kupang	El Tari	15 057	15 030	12 976	12 977
Nusa Tenggara Timur		35 182	35 118	32 370	32 389

Sumber/Source: Survei Transportasi 2019/ 2019 Transportation Survey

Tabel 9.1.12 Arus Penumpang yang Datang dan Berangkat Lewat Pelabuhan Udara Setiap Kabupaten/Kota di Provinsi Nusa Tenggara Timur, 2018-2019
Number of Arrival and Departure Passengers via Airport by Regency/Municipality of Nusa Tenggara Timur Province, 2018-2019

Kabupaten/Kota Regency/Municipality	Nama Pelabuhan Udara Airports Name	2018		2019	
		Datang Arrival	Berangkat Departure	Datang Arrival	Berangkat Departure
(1)	(2)	(3)	(4)	(5)	(6)
Kabupaten / Regency					
1. Sumba Barat	-				
2. Sumba Timur	Umbu Mehang Kunda	83 768	90 046	72 718	77 495
3. Kupang	-				
4. Timor Tengah Selatan	-				
5. Timor Tengah Utara	-				
6. Belu	Haliwen	50 804	51 842	42 869	45 040
7. Alor	Mali	49 135	49 598	44 433	49 499
8. Lembata	Wunopito	15 459	14 752	14 011	13 090
9. Flores Timur	Gewayantana	50 058	51 992	37 419	38 146
10. Sikka	Frans Seda	101 879	109 719	101 962	100 905
11. Ende	H.H. Aroebusman	106 707	105 881	86 939	86 404
12. Ngada	Tureleleo	36 934	40 691	41 083	45 901
13. Manggarai	Frans Sales Lega	14 242	14 513	12 925	13 244
14. Rote Ndao	Lekunik	33 300	33 831	28 100	29 780
15. Manggarai Barat	Komodo	291 778	298 411	347 510	346 505
16. Sumba Tengah	-				
17. Sumba Barat Daya	Tambolaka	125 315	122 152	103 642	106 244
18. Nagekeo	-				
19. Manggarai Timur	-				
20. Sabu Raijua	Terdamu	6 662	6 880	5 780	5 960
21. Malaka	-				
Kota / Municipality					
1. Kota Kupang	El Tari	1 042 380	992 052	936 224	817 758
Nusa Tenggara Timur		2 008 421	1 982 360	1 875 615	1 775 971

Sumber/Source: Survei Transportasi 2019/ 2019 Transportation Survey

Tabel 9.1.12 Arus Penumpang yang Datang dan Berangkat Lewat Pelabuhan Udara Setiap Kabupaten/Kota di Provinsi Nusa Tenggara Timur, 2018-2019
Number of Arrival and Departure Passengers via Airport by Regency/Municipality of Nusa Tenggara Timur Province, 2018-2019

Kabupaten/Kota Regency/Municipality	Nama Pelabuhan Udara Airports Name	2018		2019	
		Datang Arrival	Berangkat Departure	Datang Arrival	Berangkat Departure
(1)	(2)	(3)	(4)	(5)	(6)
Kabupaten / Regency					
1. Sumba Barat	-				
2. Sumba Timur	Umbu Mehang Kunda	83 768	90 046	72 718	77 495
3. Kupang	-				
4. Timor Tengah Selatan	-				
5. Timor Tengah Utara	-				
6. Belu	Haliwen	50 804	51 842	42 869	45 040
7. Alor	Mali	49 135	49 598	44 433	49 499
8. Lembata	Wunopito	15 459	14 752	14 011	13 090
9. Flores Timur	Gewayantana	50 058	51 992	37 419	38 146
10. Sikka	Frans Seda	101 879	109 719	101 962	100 905
11. Ende	H.H. Aroebusman	106 707	105 881	86 939	86 404
12. Ngada	Tureleleo	36 934	40 691	41 083	45 901
13. Manggarai	Frans Sales Lega	14 242	14 513	12 925	13 244
14. Rote Ndao	Lekunik	33 300	33 831	28 100	29 780
15. Manggarai Barat	Komodo	291 778	298 411	347 510	346 505
16. Sumba Tengah	-				
17. Sumba Barat Daya	Tambolaka	125 315	122 152	103 642	106 244
18. Nagekeo	-				
19. Manggarai Timur	-				
20. Sabu Raijua	Terdamu	6 662	6 880	5 780	5 960
21. Malaka	-				
Kota / Municipality					
1. Kota Kupang	El Tari	1 042 380	992 052	936 224	817 758
Nusa Tenggara Timur		2 008 421	1 982 360	1 875 615	1 775 971

Sumber/Source: Survei Transportasi 2019/ 2019 Transportation Survey

9.2 KOMUNIKASI COMMUNICATION

Tabel 9.2.1 **Jumlah Kantor Pos Pembantu Menurut Kabupaten/Kota (km) di Provinsi Nusa Tenggara Timur, 2016-2019**
Table 9.2.1 **Number of Post Offices Subsidiaries by Regency/Municipality (km) in Nusa Tenggara Timur Province, 2016-2019**

Kabupaten/Kota Regency/Municipality	2016 [†]	2017 [†]	2018	2019
(1)	(2)	(3)	(4)	(5)
Kabupaten / Regency				
1. Sumba Barat	1	1	1	1
2. Sumba Timur	3	3	3	3
3. Kupang	6	7	8	9
4. Timor Tengah Selatan	5	5	5	5
5. Timor Tengah Utara	4	5	5	5
6. Belu	2	5	5	6
7. Alor	2	3	4	4
8. Lembata	1	1	1	1
9. Flores Timur	4	4	4	4
10. Sikka	6	6	6	6
11. Ende	6	6	6	6
12. Ngada	3	3	3	3
13. Manggarai	5	5	5	4
14. Rote Ndao	4	5	5	5
15. Manggarai Barat	2	2	2	2
16. Sumba Tengah	1	1	1	1
17. Sumba Barat Daya	2	2	2	2
18. Nagekeo	2	2	2	2
19. Manggarai Timur	2	2	2	3
20. Sabu Raijua	2	2	2	2
21. Malaka	3	4	4	4
Kota / Municipality				
1. Kota Kupang	8	8	8	8
Nusa Tenggara Timur	74	82	84	86

Sumber/Source: PT. Pos Indonesia (Persero) Kantor Pos Kupang/ Indonesia Post, Kupang Post Office

Tabel 9.2.2 **Jumlah Kantor Pos Pemeriksa dan Pembantu Menurut Kabupaten/Kota di Provinsi Nusa Tenggara Timur, 2019**
Table 9.2.2 **Number of Auxiliary Post Office by Regency/Municipality in Nusa Tenggara Timur Province, 2019**

Kabupaten/Kota Regency/Municipality		Kantor Pos Pemeriksa Superintendent Post Office	Kantor Pos Pembantu Branch Post Office
(1)		(2)	(3)
Kabupaten / Regency			
1.	Sumba Barat	-	1
2.	Sumba Timur	1	2
3.	Kupang	-	9
4.	Timor Tengah Selatan	1	4
5.	Timor Tengah Utara	-	5
6.	Belu	1	5
7.	Alor	-	4
8.	Lembata	-	1
9.	Flores Timur	-	4
10.	Sikka	1	5
11.	Ende	1	5
12.	Ngada	-	3
13.	Manggarai	-	4
14.	Rote Ndao	-	5
15.	Manggarai Barat	1	1
16.	Sumba Tengah	-	1
17.	Sumba Barat Daya	-	2
18.	Nagekeo	-	2
19.	Manggarai Timur	-	3
20.	Sabu Raijua	-	2
21.	Malaka	-	4
Kota / Municipality			
1.	Kota Kupang	1	7
		7	79
Nusa Tenggara Timur		74	82

Sumber/Source: PT. Pos Indonesia (Persero) Kantor Pos Kupang/ Indonesia Post, Kupang Post Office

Tabel
Table 9.2.3

Banyaknya Surat yang Dikirim dan Diterima Menurut Jenis Surat di Kota Kupang, 2019
Number of Sent and Received Postal Mails by Type of Mails in Kupang Municipality, 2019

Kabupaten/Kota Regency/Municipality	Diterima Received	Dikirim Sent
(1)	(2)	(3)
1. Surat Pos Standar/ <i>Standard Postal Mails</i>	...	46374
2. Surat Pos Luar Negeri / <i>Overseas Postal Mails</i>	...	189
3. Surat Pos Terdaftar/Tercatat/Paket Pos Biasa Dalam Negeri/ <i>Registered Post Letter/Domestic Ordinary Post Package</i>	...	186
4. Surat Pos Kilat Khusus/ <i>Express Postal Mails</i>	...	4 195
Nusa Tenggara Timur	369 818	50 944

Sumber/Source: PT. Pos Indonesia (Persero) Kantor Pos Kupang/ *Indonesia Post, Kupang Post Office*

Tabel
Table 9.2.4

Jumlah Desa¹/Kelurahan yang Memiliki Kantor Pos² Menurut Kabupaten/Kota di Provinsi Nusa Tenggara Timur, 2011, 2014, 2018, 2019
Number of Villages¹/Kelurahan with Post Office² by Regency/Municipality in Nusa Tenggara Timur Province, 2011, 2014, 2018, 2019

Kabupaten/Kota Regency/Municipality	2011	2014	2018	2019
(1)	(2)	(3)	(4)	(5)
Kabupaten / Regency				
1. Sumba Barat	1	1	1	1
2. Sumba Timur	3	2	3	4
3. Kupang	3	3	17	11
4. Timor Tengah Selatan	5	5	10	5
5. Timor Tengah Utara	2	2	5	5
6. Belu	5	3	7	6
7. Alor	2	2	3	4
8. Lembata	1	1	1	1
9. Flores Timur	4	4	7	4
10. Sikka	6	5	7	9
11. Ende	5	5	9	8
12. Ngada	2	4	4	3
13. Manggarai	4	4	4	4
14. Rote Ndao	4	3	5	5
15. Manggarai Barat	2	2	3	2
16. Sumba Tengah	1	1	1	1
17. Sumba Barat Daya	2	2	3	3
18. Nagekeo	2	6	6	3
19. Manggarai Timur	3	1	3	3
20. Sabu Raijua	1	2	3	2
21. Malaka	...	3	3	4
Kota / Municipality				
1. Kota Kupang	8	8	12	22
Nusa Tenggara Timur	66	69	117	110

Catatan: ¹Desa pada tabel ini termasuk Unit Pemukiman Transmigrasi (UPT) yang masih dibina oleh kementerian terkait/
Villages in this table including Transmigration Resettlement Unit under related ministry

²Kantor pos termasuk pos pembantu dan rumah pos/*Post office included auxiliary post office and mailing post*

Sumber/Source: PT. Pos Indonesia (Persero) Kantor Pos Kupang/ *Indonesia Post, Kupang Post Office*

Tabel 9.2.5 Jumlah Pelanggan Telepon di Setiap Kabupaten/Kota di Provinsi Nusa Tenggara Timur, 2019
Number of Telephone Customers by Regency/Municipality in Nusa Tenggara Timur, 2019

Kabupaten/Kota Regency/Municipality	Pelanggan / Customer		Jumlah Total
	Perusahaan Company	Perorangan Personal	
(1)	(3)	(4)	(5)
Kabupaten / Regency			
1. Sumba Barat	154	561	715
2. Sumba Timur	425	1 718	2 143
3. Kupang	94	210	304
4. Timor Tengah Selatan	196	770	966
5. Timor Tengah Utara	172	1 033	1 205
6. Belu	54	1 992	2 046
7. Alor	163	677	840
8. Lembata	62	405	467
9. Flores Timur	256	1 213	1 469
10. Sikka	375	2 575	2 950
11. Ende	251	1 921	2 172
12. Ngada	139	689	828
13. Manggarai	168	1 084	1 252
14. Rote Ndao	53	300	353
15. Manggarai Barat	534	1 437	1 971
16. Sumba Tengah	12	111	123
17. Sumba Barat Daya	40	233	273
18. Nagekeo	33	274	307
19. Manggarai Timur	14	121	135
20. Sabu Raijua	29	158	187
21. Malaka	73	213	286
Kota / Municipality			
1. Kota Kupang	5 422	14 694	20 116
Nusa Tenggara Timur	8 719	32 389	41 108

Sumber/Source: Kantor PT. Telkom, Kupang/ Regional Telecommunication, Kupang.

<https://ntt.bps.go.id>

HARGA-HARGA

PRICES

Rata-rata Harga Eceran di Kota Kupang 2019:

Retail Prices of Commodities in Kupang Municipality in 2019



Rp 11.295

Beras/kg

Rice/kg



Rp. 88.076

Daging Sapi/kg

Beef/kg



Rp 1.900

Telur Ayam Ras/kg

Purebred Chicken Eggs



Rp 14.189

Gula/kg

Sugar/kg



Rp 64.791

Daging Babi/kg

Pork/kg



#FUNFACT

Hanya terdapat 2 kota pengukur inflasi di NTT, yaitu Kota Maumere dan Kota Kupang.



There were only 2 cities used to measure inflation in NTT, which were Kota Maumere and Kota Kupang.



Rp 40.179

Daging Ayam Ras/kg

Purebred Chicken Meat/kg



PENJELASAN TEKNIS

1. Data harga yang disajikan meliputi:
 - Indeks Harga Konsumen (IHK) dan laju inflasi
 - Rata-rata harga eceran Sembilan Bahan Pokok di beberapa kota
2. Harga eceran Sembilan bahan makanan pokok diolah dari hasil survey bulanan BPS di beberapa kota di NTT dan terbatas pada 15 komoditas.
3. Indeks Harga Konsumen (IHK) yang merupakan indikator inflasi di Indonesia, sejak Januari 2012 dihitung dari 82 kota, mencakup sekitar 441 komoditas yang dihitung berdasarkan pola konsumsi hasil Survei Biaya Hidup (SBH) di 82 kota tahun 2012.
4. IHK mencakup 7 kelompok yaitu: bahan makanan; makanan jadi, minuman, rokok dan tembakau; perumahan, air, listrik, gas, dan bahan bakar; sandang; kesehatan; pendidikan; rekreasi, dan olah raga; transport, komunikasi, dan jasa keuangan.
5. Metode yang digunakan dalam penghitungan IHK adalah formula Laspeyres yang telah dimodifikasi

TECHNICAL NOTES

1. *Price statistics cover:*
 - *Consumer Price Index (CPI) and inflation rates*
 - *Retail prices Average of Nine Essential in several cities*
2. *The retail prices of Nine Essential are compiled from the monthly price survey conducted by the BPS-Statistics Indonesia in several Municipality of NTT and, for the purpose of this publication, are limited to 15 commodities.*
3. *The Consumer Price Index (CPI) which is the indicator of inflation in Indonesia, since January 2012 has been developed from the consumption Pattern of the 2012 Cost of Living Survey (CLS) conducted in 82 cities, covering 441 commodities.*
4. *Commodities of CPI consist of 7 groups as follows: foodstuff; prepared food, beverages, and tobacco products; housing, water, electricity, gas, and fuel; clothing; health; education, recreation, and sports; transportation, communication, and financial services.*
5. *The method used in calculating Consumer Price Indicates (CPI), Rural Price Indices (RPI) and*

yaitu:

$$I_n = \frac{\sum \frac{P_n}{P_{n-1}} P_{n-1} \cdot Q_0}{\sum P_0 Q_0} \times 100$$

Dimana:

I_n = Indeks bulanan

P_n = Harga pada bulan ke n

P_{n-1} = Harga pada bulan ke $(n-1)$

P_0 = Harga pada tahun dasar

Q_0 = Kuantitas pada tahun dasar

6. a) Persentase (%) perubahan IHK (laju inflasi/deflasi) bulanan diperoleh dari:

$$\frac{I_n - I_{n-1}}{I_{n-1}} \times 100$$

Dimana:

I_n = Indeks Harga Konsumen bulan n

I_{n-1} = Indeks Harga Konsumen bulan $n-1$

Inflasi jika nilainya > 0

Deflasi jika nilainya < 0

7. Persentase perubahan IHK dalam satu tahun dihitung dengan menggunakan metode point to point, tetapi sebelum bulan April 1998 menggunakan metode kumulatif bulanan.

8. Nilai Tukar Petani (NTP) adalah perbandingan antara indeks harga yang diterima (It) dan di bayar

Wholesale Price Indices (WPI) is the modified Laspeyres formula as follow:

$$I_n = \frac{\sum \frac{P_n}{P_{n-1}} P_{n-1} \cdot Q_0}{\sum P_0 Q_0} \times 100$$

Where:

I_n = Monthly index

P_n = Price in month n

P_{n-1} = Price in month $(n-1)$

P_0 = Price in the base year

Q_0 = Quantity in the base year

6. a) The percentage change of the monthly CPI (inflation rate) is obtained from:

$$\frac{I_n - I_{n-1}}{I_{n-1}} \times 100$$

Where:

I_n = Consumer Price Index of month n

I_{n-1} = Consumer Price Index of month $n-1$

Inflation if the value > 0

Deflation if the value < 0

7. The percentage change of the yearly CPI is calculated by using the point-to-point method, but before April 1998 the monthly cumulative method is used.

8. Farmers' term Trade (FTT) is an indicator to determine the welfare level of farmers. It measures

(lb)petani, karena mengukur kemampuan tukar produk (komoditas) yang dihasilkan/ dijual petani dibandingkan dengan produk yang dibutuhkan petani baik untuk proses produksi (usaha) maupun untuk konsumsi rumah tangga petani. Jika NTP lebih besar dari 100 maka dapat diartikan kemampuan daya beli petani periode tersebut relative lebih baik dibandingkan dengan periode tahun dasar, sebaliknya jika NTP lebih kecil atau dibawah 100 berarti terjadi penurunan daya beli petani.

the exchange value of products produced or sold by farmers compared to the products needed by farmers for production process and consumption. If FTT is above 100, it means the purchasing power of farmers in a period of time is better than that in the base year. Meanwhile, if FTT is lower than 100, it means that the purchasing power of farmers decreases.

9. Pengumpulan data harga produsen dilakukan melalui wawancara langsung kepada petani dengan Daftar HP sedangkan pengumpulan data harga eceran pedesaan (konsumen) adalah wawancara dengan para pedagang di pasar kecamatan yang terpilih sebagai sampel dengan Daftar HP. Semua kegiatan pencacahan harga-harga dilakukan oleh Koordinator Statistik Kecamatan (KSK).
 10. Klasifikasi NTP dirinci kedalam dua bagian, yaitu indeks harga yang diterima petani (It) dan indeks harga yang dibayar petani (Ib). It mencakup indeks Sub sektor Tanaman Pangan (padi, palawija), Hortikultura (sayur-sayuran dan buah-buahan), Tanaman Perkebunan Rakyat,
9. *The collection of producer price data is conducted through a direct interview with the farmer using HP questionnaire. While the collection of rural consumer retail price data is conducted by interviewing traders in the selected markets using HP questionnaire. The collection of price data is conducted by the Statistics Coordinator at Subdistrict level.*
 10. *FTT classified into two indices, Indice of prices received by farmers (It) and indice of prices paid by farmers (Ib). Indice of prices received by farmers consist of food crops indices (paddy, secondary crops), crop indices (vegetables, fruits) smallholders estate crops indices, animal husbandry indices*

Peternakan dan Perikanan. Dilain pihak Ib pun dibagi ke dalam dua kelompok yaitu indeks kelompok konsumsi rumah tangga (KRT) yang terdiri dari indeks kelompok bahan makanan, makanan jadi, perumahan, pakaian, kesehatan, pendidikan, rekreasi, dan olah raga, transportasi dan komunikasi serta indeks kelompok biaya produksi dan penambahan barang modal (BPPBM). Metode penghitungan It dan Ib menggunakan formula Laspeyres yang telah dimodifikasi.

and fishery indices. While indices of price paid by farmers is consist of household consumption indices (food stuff, prepare food, housing, clothing, health, recreation and sport; transportation and communicayion) and indices of productivity cost and capital formation. The method used in calculation It and Ib as the modified Laspeyres formula.

<https://ntt.bps.go.id>

ULASAN

Pada Desember 2019 Inflasi NTT tercatat 0,80 dengan nilai Indeks Harga Konsumen (IHK) 135,59. Untuk Kota Kupang, laju inflasi adalah 0,83 dengan nilai IHK 136,64 sedangkan laju inflasi Kota Maumere 0,14 dengan IHK 127,83.

Nilai Tukar Petani (NTP) NTT pada Desember 2019 tercatat 97,13 dengan Indeks Harga yang Diterima Petani (It) 101,40 dan Indeks Harga yang Dibayar Petani (Ib) 104,40.

DESCRIPTION

On December 2019, the inflation rate of NTT was 0,80 with Consumer Price Index (CPI) of 135,59. In Kupang Municipality, inflation rate was 0,83 with 136,64 CPI, and Maumere Municipality inflation rate was 0,14 with 127,83 CPI.

Farmers Terms of Trade (FTT) of NTT on December 2019 was 97,13 with Price Received by Farmers Indices (It) 101,40 and Prices Paid by Farmers Indices (Ib) 104,40.

Tabel
Table 10.1

Indeks Harga Konsumen per Bulan Menurut Kelompok Pengeluaran (2012=100) di Provinsi Nusa Tenggara Timur, 2019
Consumer Price Index per Month by Expenditure Group (2012=100) in Nusa Tenggara Timur Province, 2019

Bulan Month	Bahan Makanan Groceries	Makanan Jadi, Minuman, Rokok dan Tembakau Food, Drinks, Cigarettes and Tobacco	Perumahan, Air, Listrik, Gas, dan Bahan Bakar Housing, Water, Electricity, Gas and Fuel
(1)	(2)	(3)	(4)
Januari/ January	130,52	153,48	130,45
Februari/ February	129,02	153,28	130,60
Maret/ March	127,29	153,40	130,40
April/ April	129,19	153,47	130,36
Mei/ May	129,25	153,44	130,20
Juni/ June	127,81	153,92	130,25
Juli/ July	127,80	154,02	130,24
Agustus/ August	126,23	153,99	130,23
September/ September	124,77	154,07	130,11
Oktober/ October	125,01	154,27	130,25
November/ November	126,84	154,37	130,28
Desember/ December	129,41	154,75	130,37

Bersambung ke hal berikut / Continued to next page...

Lanjutan Tabel/Continued Table 10.1

Bulan Month	Sandang Clothing	Kesehatan Health	Pendidikan, Rekreasi, dan Olahraga Education, Recreation, and Sports
(1)	(5)	(6)	(7)
Januari/ January	130,73	119,20	135,01
Februari/ February	130,64	119,70	135,02
Maret/ March	130,97	119,83	134,98
April/ April	130,91	120,36	135,00
Mei/ May	131,46	120,32	134,98
Juni/ June	131,83	120,22	134,91
Juli/ July	132,25	120,47	137,40
Agustus/ August	132,68	120,61	137,39
September/ September	132,90	120,84	137,70
Oktober/ October	132,80	120,94	137,67
November/ November	132,94	120,96	137,66
Desember/ December	133,27	120,91	137,66

Bersambung ke hal berikut / Continued to next page...

Lanjutan Tabel/Continued Table 10.1

Bulan Month	Transportasi, Komunikasi, dan Jasa Keuangan Transportation, Communication, and Financial Services	Umum General
(1)	(5)	(6)
Januari/ January	141,47	135,00
Februari/ February	139,26	134,30
Maret/ March	139,75	133,90
April/ April	140,77	134,58
Mei/ May	143,14	134,98
Juni/ June	143,12	134,72
Juli/ July	143,41	135,00
Agustus/ August	143,32	134,61
September/ September	141,51	133,94
Oktober/ October	141,58	134,09
November/ November	141,09	134,51
Desember/ December	143,01	135,59

Sumber/Source: BPS, Survei Harga Konsumen/BPS-Statistics Indonesia, Consumer Price Survey

Tabel
Table 10.2

Laju Inflasi Harga Konsumen per Bulan Menurut Kelompok Pengeluaran (2012=100) di Provinsi Nusa Tenggara Timur, 2019
Consumer Price Inflation Rate per Month per Month by Expenditure Group (2012=100) in Nusa Tenggara Timur Province, 2019

Bulan Month	Bahan Makanan Groceries	Makanan Jadi, Minuman, Rokok dan Tembakau Food, Drinks, Cigarettes and Tobacco	Perumahan, Air, Listrik, Gas, dan Bahan Bakar Housing, Water, Electricity, Gas and Fuel
(1)	(2)	(3)	(4)
Januari/ January	1,62	0,45	0,07
Februari/ February	-1,08	-0,13	0,11
Maret/ March	-1,36	0,08	-0,15
April/ April	1,50	0,04	-0,03
Mei/ May	0,04	-0,02	-0,12
Juni/ June	-1,11	0,32	0,04
Juli/ July	0,00	0,06	-0,01
Agustus/ August	-1,23	-0,02	-0,01
September/ September	-1,16	0,06	-0,09
Oktober/ October	0,20	0,13	0,11
November/ November	1,46	0,06	0,02
Desember/ December	2,02	0,25	0,07
2019	0,75	1,28	0,01

Bersambung ke hal berikut / Continued to next page ...

Lanjutan Tabel/Continued Table 10.2

Bulan Month	Sandang Clothing	Kesehatan Health	Pendidikan, Rekreasi, dan Olahraga Education, Recreation, and Sports
(1)	(5)	(6)	(7)
Januari/ January	0,31	0,12	0,21
Februari/ February	-0,07	0,42	0,00
Maret/ March	0,26	0,11	-0,03
April/ April	-0,04	0,44	0,02
Mei/ May	0,42	-0,03	-0,02
Juni/ June	0,28	-0,08	-0,05
Juli/ July	0,31	0,21	1,85
Agustus/ August	0,33	-0,12	-0,01
September/ September	0,17	0,19	0,22
Oktober/ October	-0,08	0,08	-0,02
November/ November	0,11	0,01	-0,01
Desember/ December	0,25	-0,04	0,00
2019	2,26	1,56	2,18

Bersambung ke hal berikut / Continued to next page ...

Lanjutan Tabel/Continued Table 10.2

Bulan Month	Transportasi, Komunikasi, dan Jasa Keuangan Transportation, Communication, and Financial Services	Umum General
(1)	(5)	(6)
Januari/ <i>January</i>	-1,48	0,23
Februari/ <i>February</i>	-1,52	-0,51
Maret/ <i>March</i>	0,37	-0,30
April/ <i>April</i>	0,73	0,51
Mei/ <i>May</i>	1,68	0,30
Juni/ <i>June</i>	-0,01	-0,19
Juli/ <i>July</i>	0,20	0,21
Agustus/ <i>August</i>	-0,06	-0,29
September/ <i>September</i>	-1,26	-0,49
Oktober/ <i>October</i>	0,05	0,11
November/ <i>November</i>	-0,35	0,32
Desember/ <i>December</i>	1,36	0,80
2019	-0,40	0,67

Sumber/Source: BPS, Survei Harga Konsumen/BPS-Statistics Indonesia, Consumer Price Survey

Tabel
Table 10.3

Indeks Harga Konsumen per bulan Menurut Kelompok Pengeluaran di Kota Kupang Provinsi Nusa Tenggara Timur (2012=100), 2019
Monthly Consumer Price Index by Expenditure Group in Kupang City of Nusa Tenggara Timur Province (2012=100), 2019

Bulan Month	Bahan Makanan Groceries	Makanan Jadi, Minuman, Rokok dan Tembakau Food, Drinks, Cigarettes and Tobacco	Perumahan, Air, Listrik, Gas, dan Bahan Bakar Housing, Water, Electricity, Gas and Fuel
(1)	(2)	(3)	(4)
Januari/ January	133,39	153,21	130,89
Februari/ February	131,36	153,05	131,07
Maret/ March	129,76	153,17	130,86
April/ April	132,01	153,22	130,85
Mei/ May	131,92	153,04	130,68
Juni/ June	129,99	153,51	130,70
Juli/ July	130,16	153,59	130,69
Agustus/ August	128,40	153,55	130,66
September/ September	126,88	153,63	130,54
Oktober/ October	126,98	153,87	130,69
November/ November	128,76	153,91	130,70
Desember/ December	131,49	154,13	130,81

Bersambung ke hal berikut / Continued to next page ...

Lanjutan Tabel/Continued Table 10.3

Bulan Month	Sandang Clothing	Kesehatan Health	Pendidikan, Rekreasi, dan Olahraga Education, Recreation, and Sports
(1)	(5)	(6)	(7)
Januari/ <i>January</i>	132,00	118,19	133,15
Februari/ <i>February</i>	131,91	118,81	133,10
Maret/ <i>March</i>	132,26	118,95	133,02
April/ <i>April</i>	132,20	119,41	133,04
Mei/ <i>May</i>	132,76	119,35	133,01
Juni/ <i>June</i>	133,11	119,22	132,93
Juli/ <i>July</i>	133,58	119,47	135,62
Agustus/ <i>August</i>	133,99	119,57	135,60
September/ <i>September</i>	134,20	119,78	135,97
Oktober/ <i>October</i>	134,08	119,88	135,94
November/ <i>November</i>	134,21	119,90	135,94
Desember/ <i>December</i>	134,50	119,80	135,91

Bersambung ke hal berikut / Continued to next page ...

Lanjutan Tabel/Continued Table 10.3

Bulan Month	Transportasi, Komunikasi, dan Jasa Keuangan Transportation, Communication, and Financial Services	Umum General
(1)	(5)	(6)
Januari/ January	144,87	136,34
Februari/ February	142,30	135,44
Maret/ March	142,74	135,09
April/ April	143,84	135,88
Mei/ May	146,49	136,27
Juni/ June	146,46	135,85
Juli/ July	146,78	136,21
Agustus/ August	146,69	135,76
September/ September	144,56	135,04
Oktober/ October	144,65	135,15
November/ November	144,11	135,52
Desember/ December	146,26	136,64

Sumber/Source: BPS, Survei Harga Konsumen/BPS-Statistics Indonesia, Consumer Price Survey

Tabel
Table 10.4

Laju Inflasi Harga Konsumen per Bulan Menurut Kelompok Pengeluaran di Kota Kupang Provinsi Nusa Tenggara Timur (2012=100), 2019
Monthly Inflation Rate by Expenditure Group in Kupang City of Nusa Tenggara Timur Province Monthly by Group of Expenditure (2012=100), 2019

Bulan Month	Bahan Makanan Groceries	Makanan Jadi, Minuman, Rokok dan Tembakau Food, Drinks, Cigarettes and Tobacco	Perumahan, Air, Listrik, Gas, dan Bahan Bakar Housing, Water, Electricity, Gas and Fuel
(1)	(2)	(3)	(4)
Januari/ <i>January</i>	1,98	0,47	0,05
Februari/ <i>February</i>	-1,52	-0,10	0,14
Maret/ <i>March</i>	-1,22	0,08	-0,16
April/ <i>April</i>	1,73	0,03	-0,01
Mei/ <i>May</i>	-0,07	-0,12	-0,13
Juni/ <i>June</i>	-1,46	0,31	0,02
Juli/ <i>July</i>	0,13	0,05	-0,01
Agustus/ <i>August</i>	-1,35	-0,03	-0,02
September/ <i>September</i>	-1,18	0,05	-0,09
Oktober/ <i>October</i>	0,08	0,16	0,11
November/ <i>November</i>	1,40	0,03	0,01
Desember/ <i>December</i>	2,12	0,14	0,08
2019	0,53	1,08	-0,01

Bersambung ke hal berikut / *Continued to next page...*

Lanjutan Tabel/Continued Table 10.4

Bulan Month	Sandang Clothing	Kesehatan Health	Pendidikan, Rekreasi, dan Olahraga Education, Recreation, and Sports
(1)	(5)	(6)	(7)
Januari/ January	0,29	0,03	0,20
Februari/ February	-0,07	0,52	-0,04
Maret/ March	0,27	0,12	-0,06
April/ April	-0,05	0,39	0,02
Mei/ May	0,42	-0,05	-0,02
Juni/ June	0,26	-0,11	-0,06
Juli/ July	0,35	0,21	2,02
Agustus/ August	0,31	0,08	-0,01
September/ September	0,16	0,18	0,27
Oktober/ October	-0,09	0,08	-0,02
November/ November	0,10	0,02	0,00
Desember/ December	0,22	-0,08	-0,02
2019	2,19	1,40	2,27

Bersambung ke hal berikut / Continued to next page ...

Lanjutan Tabel/Continued Table 10.4

Bulan Month	Transportasi, Komunikasi, dan Jasa Keuangan Transportation, Communication, and Financial Services	Umum General
(1)	(5)	(6)
Januari/ <i>January</i>	-1,66	0,28
Februari/ <i>February</i>	-1,77	-0,66
Maret/ <i>March</i>	0,31	-0,26
April/ <i>April</i>	0,77	0,58
Mei/ <i>May</i>	1,84	0,29
Juni/ <i>June</i>	-0,02	-0,31
Juli/ <i>July</i>	0,22	0,26
Agustus/ <i>August</i>	-0,06	-0,33
September/ <i>September</i>	-1,45	-0,53
Oktober/ <i>October</i>	0,06	0,08
November/ <i>November</i>	-0,37	0,27
Desember/ <i>December</i>	1,49	0,83
2019	-0,71	0,50

Sumber/Source: BPS, Survei Harga Konsumen/BPS-Statistics Indonesia, Consumer Price Survey

Tabel
Table 10.5

Indeks Harga Konsumen per bulan Menurut Kelompok Pengeluaran di Kota Maumere Provinsi Nusa Tenggara Timur (2012=100), 2019
Monthly Consumer Price Index by Expenditure Group in Maumere City of Nusa Tenggara Timur Province (2012=100), 2019

Bulan Month	Bahan Makanan Groceries	Makanan Jadi, Minuman, Rokok dan Tembakau Food, Drinks, Cigarettes and Tobacco	Perumahan, Air, Listrik, Gas, dan Bahan Bakar Housing, Water, Electricity, Gas and Fuel
(1)	(2)	(3)	(4)
Januari/ January	111,69	155,26	127,58
Februari/ February	113,67	154,79	127,50
Maret/ March	111,11	154,92	127,37
April/ April	110,74	155,08	127,13
Mei/ May	111,71	156,04	127,09
Juni/ June	113,50	156,64	127,33
Juli/ July	112,36	156,85	127,32
Agustus/ August	112,00	156,87	127,42
September/ September	110,92	156,99	127,32
Oktober/ October	112,11	156,90	127,38
November/ November	114,25	157,36	127,52
Desember/ December	115,74	158,83	127,50

Bersambung ke hal berikut / Continued to next page ...

Lanjutan Tabel/Continued Table 10.5

Bulan Month	Sandang Clothing	Kesehatan Health	Pendidikan, Rekreasi, dan Olahraga Education, Recreation, and Sports
(1)	(5)	(6)	(7)
Januari/ <i>January</i>	122,41	125,80	147,19
Februari/ <i>February</i>	122,32	125,53	147,61
Maret/ <i>March</i>	122,51	125,57	147,84
April/ <i>April</i>	122,46	126,57	147,88
Mei/ <i>May</i>	122,93	126,66	147,86
Juni/ <i>June</i>	123,45	126,78	147,88
Juli/ <i>July</i>	123,50	127,02	149,09
Agustus/ <i>August</i>	124,07	127,46	149,15
September/ <i>September</i>	124,36	127,80	149,05
Oktober/ <i>October</i>	124,39	127,90	149,01
November/ <i>November</i>	124,63	127,90	148,95
Desember/ <i>December</i>	125,23	128,16	149,12

Bersambung ke hal berikut / Continued to next page ...

Lanjutan Tabel/Continued Table 10.5

Bulan Month	Transportasi, Komunikasi, dan Jasa Keuangan Transportation, Communication, and Financial Services	Umum General
(1)	(5)	(6)
Januari/ January	119,15	126,21
Februari/ February	119,31	126,81
Maret/ March	120,18	126,08
April/ April	120,66	126,03
Mei/ May	121,15	126,56
Juni/ June	121,23	127,33
Juli/ July	121,29	127,09
Agustus/ August	121,23	127,04
September/ September	121,55	126,74
Oktober/ October	121,48	127,13
November/ November	121,29	127,92
Desember/ December	121,72	128,73

Sumber/Source: BPS, Survei Harga Konsumen/BPS-Statistics Indonesia, Consumer Price Survey

Tabel
Table 10.6

Laju Inflasi Harga Konsumen per Bulan Menurut Kelompok Pengeluaran di Kota Maumere Provinsi Nusa Tenggara Timur (2012=100), 2019
Monthly Inflation Rate by Expenditure Group in Maumere City of Nusa Tenggara Timur Province Monthly by Group of Expenditure (2012=100), 2019

Bulan Month	Bahan Makanan Groceries	Makanan Jadi, Minuman, Rokok dan Tembakau Food, Drinks, Cigarettes and Tobacco	Perumahan, Air, Listrik, Gas, dan Bahan Bakar Housing, Water, Electricity, Gas and Fuel
(1)	(2)	(3)	(4)
Januari/ January	-1,12	0,33	0,16
Februari/ February	1,77	-0,30	-0,06
Maret/ March	-2,25	0,08	-0,10
April/ April	-0,33	0,10	-0,19
Mei/ May	0,88	0,62	-0,03
Juni/ June	1,60	0,38	0,19
Juli/ July	-1,00	0,13	-0,01
Agustus/ August	-0,32	0,01	0,08
September/ September	-0,96	0,08	-0,08
Oktober/ October	1,07	-0,06	0,05
November/ November	1,91	0,29	0,11
Desember/ December	1,30	0,93	-0,02
2019	2,46	2,64	0,10

Bersambung ke hal berikut / Continued to next page ...

Lanjutan Tabel/Continued Table 10.6

Bulan Month	Sandang Clothing	Kesehatan Health	Pendidikan, Rekreasi, dan Olahraga Education, Recreation, and Sports
(1)	(5)	(6)	(7)
Januari/ January	0,48	0,68	0,31
Februari/ February	-0,07	-0,21	0,29
Maret/ March	0,16	0,03	0,16
April/ April	-0,04	0,80	0,03
Mei/ May	0,38	0,07	-0,01
Juni/ June	0,42	0,09	0,01
Juli/ July	0,04	0,19	0,82
Agustus/ August	0,46	0,35	0,04
September/ September	0,23	0,27	-0,07
Oktober/ October	0,02	0,08	-0,03
November/ November	0,19	0,00	-0,04
Desember/ December	0,48	0,20	0,11
2019	2,79	2,57	1,62

Bersambung ke hal berikut / Continued to next page ...

Lanjutan Tabel/Continued Table 10.6

Bulan Month	Transportasi, Komunikasi, dan Jasa Keuangan Transportation, Communication, and Financial Services	Umum General
(1)	(5)	(6)
Januari/ <i>January</i>	-0,03	-0,16
Februari/ <i>February</i>	0,13	0,48
Maret/ <i>March</i>	0,73	-0,58
April/ <i>April</i>	0,40	-0,04
Mei/ <i>May</i>	0,41	0,42
Juni/ <i>June</i>	0,07	0,61
Juli/ <i>July</i>	0,05	-0,19
Agustus/ <i>August</i>	-0,05	-0,04
September/ <i>September</i>	0,26	-0,24
Oktober/ <i>October</i>	-0,06	0,31
November/ <i>November</i>	-0,16	0,62
Desember/ <i>December</i>	0,35	0,63
2019	2,13	1,84

Sumber/Source: BPS, Survei Harga Konsumen/BPS-Statistics Indonesia, Consumer Price Survey

Tabel
Table 10.7

Rata-rata Harga Eceran Beberapa Jenis Barang di Kota Kupang (rupiah), 2016-2019
Retail Prices of Selected Commodities in Kupang Municipality (rupiah), 2016-2019

Jenis Barang Comodities	Satuan Unit	2016	2017	2018	2019*
(1)	(2)	(3)	(4)	(5)	(6)
Beras/Rice	kg	11 085	11 306	11 500	11 295
Daging Ayam Ras/ Purebred Chicken Meat	kg	41 524	38 578	46 546	40 179
Daging Sapi/Beef	kg	88 333	86 352	91 007	88 076
Susu Kental Manis/ Condensed Milk	kaleng/tin (385 gr)	10 371	10 297	10 231	10 740
Minyak Goreng/Cooking Oil	5 Liter	68 011	72 542	70 777	69 720
Gula Pasir/Refined Sugar	kg	15 403	15 119	14 343	14 189
Tepung Terigu/Wheat Flour	kg	9 446	9 679	8 494	8 870
Cabai Rawit/Small Chili	kg	35 762	55 220	43 198	41 442
Cabai Merah/Red Chili	kg	41 857	40 254	42 401	40 672
Telur Ayam Ras/ Purebred Chicken Eggs	kg	1 812	1 872	1 971	1 900
Ikan Kembung/Spanish Mackerel	kg	49 048	35 678	37 510	31 221
Daging Babi/Pork	kg	65 000	65 000	64 583	64 791

Sumber/Source: BPS, Survei Harga Konsumen/BPS-Statistics Indonesia, Consumer Price Survey

Tabel
Table 10.8

Indeks Harga yang Diterima Petani (It), Indeks Harga yang Dibayar Petani (Ib) dan Nilai Tukar Petani Menurut Periode Bulan (2012=100) Provinsi Nusa Tenggara Timur, 2018-2019
Prices Received by Farmers Indices (It), Prices Paid by Farmers Indices (Ib), and Farmers' terms of Trade (FTT) by Month (2012=100) of Nusa Tenggara Timur Province, 2018-2019

Bulan Month	2018		
	It	Ib	NTP
(1)	(2)	(3)	(4)
Rata-rata/ Average	136,21	128,67	105,86
Januari/ January	133,61	127,51	104,79
Februari/ February	134,70	128,51	104,82
Maret/ March	134,47	128,71	104,48
April/ April	133,23	128,57	103,63
Mei/ May	134,15	128,14	104,69
Juni/ June	134,82	128,08	105,26
Juli/ July	136,58	128,34	106,42
Agustus/ August	137,44	128,11	107,28
September/ September	138,16	128,70	107,35
Oktober/ October	139,14	129,45	107,49
November/ November	138,75	129,57	107,09
Desember/ December	139,47	130,32	107,02

Bersambung ke hal berikut / Continued to next page...

Lanjutan Tabel/Continued Table 10.8

Bulan Month	2019 ¹		
	It	Ib	NTP
(1)	(2)	(3)	(4)
Rata-rata/ Average	100,46	103,49	97,07
Januari/ January	101,81	102,85	98,98
Februari/ February	100,91	103,49	97,51
Maret/ March	101,26	103,42	97,91
April/ April	99,77	103,45	96,44
Mei/ May	99,34	103,29	96,17
Juni/ June	98,94	103,29	95,79
Juli/ July	99,38	103,50	96,01
Agustus/ August	99,78	103,45	96,45
September/ September	100,39	103,41	97,08
Oktober/ October	101,11	103,58	97,61
November/ November	101,40	103,77	97,72
Desember/ December	101,40	104,40	97,13

Catatan: ¹Tahun dasar 2018=100

Sumber/Source: BPS, Survei Harga Pedesaan/BPS-Statistics Indonesia, Rural Price Survey

Tabel
Table 10.9

**Nilai Tukar Petani Menurut Sub Sektor dan Periode Bulan
(2018=100) Provinsi Nusa Tenggara Timur, 2019**
**Farmers' Terms of Trade (FTT) by Sub Sector and Month
(2018=100) of Nusa Tenggara Timur Province, 2019**

Bulan Month	Tanaman Bahan Makanan Crops	Hortikultura Horticulture	Tanaman Perkebunan Rakyat Smallholder Crops	Peternakan Livestock	Perikanan Fishery
(1)	(2)	(3)	(4)	(5)	(6)
Januari/ January	99,37	100,92	96,61	101,56	97,82
Februari/ February	98,51	98,78	94,24	99,11	96,65
Maret/ March	98,53	99,13	95,39	99,69	97,43
April/ April	96,05	97,99	95,44	99,77	96,55
Mei/ May	94,42	100,99	97,19	100,55	96,31
Juni/ June	92,97	99,90	98,48	101,83	97,20
Juli/ July	92,79	99,69	100,10	101,54	96,43
Agustus/ August	93,55	100,69	99,04	103,12	97,39
September/ September	95,03	99,73	98,73	102,45	97,43
Oktober/ October	94,75	99,17	101,66	102,53	97,64
November/ November	96,16	99,92	98,28	103,38	97,15
Desember/ December	95,66	100,86	96,56	103,90	97,04

Sumber/Source: BPS, Survei Harga Pedesaan/BPS-Statistics Indonesia, Rural Price Survey

Tabel
Table 10.10

Inflasi Petani Pedesaan Menurut Bulan di Provinsi Nusa Tenggara Timur, 2016-2019
Monthly Rural Farmer Inflation in Nusa Tenggara Timur Province, 2016-2019

Bulan Month	2016	2017	2018	2019¹
(1)	(2)	(3)	(4)	(5)
Januari/ <i>January</i>	1,16	1,20	0,48	0,63
Februari/ <i>February</i>	0,52	1,09	0,88	0,71
Maret/ <i>March</i>	0,34	0,17	0,06	-0,10
April/ <i>April</i>	0,22	-0,03	-0,17	0,02
Mei/ <i>May</i>	0,05	0,37	-0,43	-0,16
Juni/ <i>June</i>	0,06	0,45	-0,08	-0,02
Juli/ <i>July</i>	0,21	-0,37	0,23	0,20
Agustus/ <i>August</i>	0,41	0,07	-0,23	-0,06
September/ <i>September</i>	0,14	0,17	0,54	-0,09
Oktober/ <i>October</i>	0,03	-0,27	0,61	0,16
November/ <i>November</i>	0,67	-0,09	0,07	0,19
Desember/ <i>December</i>	0,94	0,47	0,65	0,66

Catatan: ¹Tahun dasar 2018=100

Sumber/Source: BPS, Survei Harga Pedesaan/BPS-Statistics Indonesia, Rural Price Survey

Tabel
Table 10.11

**Inflasi Petani Pedesaan Menurut Bulan dan Kelompok
Pengeluaran di Provinsi Nusa Tenggara Timur, 2019**
**Monthly Rural Farmer Inflation by Expenditure Group in Nusa
Tenggara Timur Province, 2019**

Bulan Month	Makanan, Minuman Dan Tembakau	Pakaian Dan Alas Kaki	Perumahan, Air, Listrik Dan Bahan Bakar Lainnya	Perlengkapan, Peralatan Dan Pemeliharaan Rutin Rumah Tangga
(1)	(2)	(3)	(4)	(5)
Januari/ <i>January</i>	0,76	0,37	-0,01	1,46
Februari/ <i>February</i>	0,93	-0,01	0,58	0,50
Maret/ <i>March</i>	-0,15	-0,16	-0,28	0,07
April/ <i>April</i>	0,00	0,21	0,04	0,03
Mei/ <i>May</i>	-0,29	0,17	-0,09	0,51
Juni/ <i>June</i>	-0,15	0,42	0,13	0,16
Juli/ <i>July</i>	0,20	0,60	-0,10	0,43
Agustus/ <i>August</i>	-0,07	-0,07	-0,22	-0,01
September/ <i>September</i>	-0,17	0,12	0,05	0,18
Oktober/ <i>October</i>	0,13	0,32	0,48	0,34
November/ <i>November</i>	0,28	0,17	0,08	0,19
Desember/ <i>December</i>	0,87	0,76	0,28	0,21

Bersambung ke hal berikut / *Continued to next page ...*

Lanjutan Tabel/Continued Table 10.11

Bulan Month	Kesehatan	Transportasi	Informasi, Komunikasi, Dan Jasa Keuangan	Rekreasi, Olahraga, Dan Budaya
(1)	(6)	(7)	(8)	(9)
Januari/ <i>January</i>	0,28	0,33	0,07	1,22
Februari/ <i>February</i>	0,49	0,07	0,00	0,27
Maret/ <i>March</i>	0,41	0,12	-0,02	0,19
April/ <i>April</i>	0,05	0,03	-0,01	0,26
Mei/ <i>May</i>	0,14	0,10	0,00	0,34
Juni/ <i>June</i>	0,06	0,36	-0,05	0,69
Juli/ <i>July</i>	0,00	0,05	0,93	0,00
Agustus/ <i>August</i>	0,14	-0,03	0,00	0,03
September/ <i>September</i>	-0,07	0,15	-0,14	0,00
Oktober/ <i>October</i>	0,22	0,16	0,00	0,17
November/ <i>November</i>	0,05	-0,28	-0,01	0,00
Desember/ <i>December</i>	0,44	0,08	0,10	0,00

Bersambung ke hal berikut / *Continued to next page...*

Lanjutan Tabel/Continued Table 10.11

Bulan Month	Kesehatan	Transportasi	Informasi, Komunikasi, Dan Jasa Keuangan
(1)	(6)	(7)	(8)
Januari/ <i>January</i>	0,07	0,01	0,18
Februari/ <i>February</i>	0,00	0,00	0,46
Maret/ <i>March</i>	0,00	0,05	0,06
April/ <i>April</i>	0,00	0,00	0,07
Mei/ <i>May</i>	0,00	0,01	0,14
Juni/ <i>June</i>	0,00	0,00	0,30
Juli/ <i>July</i>	0,00	0,00	0,05
Agustus/ <i>August</i>	0,00	0,00	0,06
September/ <i>September</i>	0,00	0,00	0,19
Oktober/ <i>October</i>	0,00	0,00	0,01
November/ <i>November</i>	0,07	0,00	-0,06
Desember/ <i>December</i>	0,00	0,00	0,00

Sumber/Source: BPS, Survei Harga Pedesaan/BPS-Statistics Indonesia, Rural Price Survey

<https://ntt.bps.go.id>

PENGELUARAN PENDUDUK

POPULATION EXPENDITURE

Rata-rata Pengeluaran* di NTT 2019:

Monthly Average Expenditure in NTT 2019:



Rp 750.693

*Perkapita Sebulan

Monthly per Capita

Tertinggi



Rp 1.407.028

*Perkapita Sebulan

Monthly per Capita

Kota Kupang

Kab. Sumba Barat Daya

Terendah



Rp 541.039

*Perkapita Sebulan

Monthly per Capita

Makanan

Food
Category

Rp 429.498

57%



Non Makanan

Non Food
Category

Rp 321.195

43%



#FUNFACT

Pengeluaran rata-rata untuk rokok di NTT lebih tinggi dibandingkan pengeluaran untuk ikan dan daging.



The average expenditure on cigarettes in NTT was higher than on fish and meat



<https://ntt.bps.go.id>

PENJELASAN TEKNIS

TECHNICAL NOTES

- | | |
|---|--|
| <p>1. Kegiatan pengumpulan data sosial dan ekonomi yang dilaksanakan secara rutin oleh BPS melalui Survei Sosial Ekonomi Nasional (Susenas).</p> | <p>1. <i>Socioeconomic data collection activities are carried out regularly by the BPS-Statistics Indonesia through the National Socioeconomic Survey (Susenas).</i></p> |
| <p>2. Sejak tahun 2011 sampai dengan 2014, pengumpulan data Susenas konsumsi pengeluaran rumah tangga dilaksanakan secara triwulan. Mulai tahun 2015 pengumpulan data Susenas dilaksanakan dua kali dalam setahun, yaitu Maret dan September.</p> | <p>2. <i>Since 2011 to 2014, Susenas data collection household consumption/expenditure was conducted quarterly. Starting in 2015, collection of data Susenas carry out twice a year, In March and September.</i></p> |
| <p>3. Target sampel Susenas Maret dan Susenas September masing-masing sebanyak 300.000 rumah tangga dan 75.000 rumah tangga di seluruh kabupaten/kota.</p> | <p>3. <i>The March Susenas sample size covers 300.000 households while The September Susenas covers 75.000 households.</i></p> |
| <p>4. Data hasil pencacahan Susenas Maret dapat disajikan untuk tingkat nasional, tingkat provinsi dan kabupaten/kota, sedangkan untuk data hasil Susenas September hanya dapat disajikan untuk tingkat nasional dan tingkat provinsi.</p> | <p>4. <i>The result from Susenas data collection in March can be presented on national, provincial, and regency/municipal level estimates, while in September can be disseminated only for the national and provincial levels.</i></p> |
| <p>5. Data konsumsi/pengeluaran yang dikumpulkan pada Susenas Maret dibagi menjadi dua kelompok, yaitu makanan dan bukan makanan. Jumlah komoditi makanan sebanyak 112 komoditi.</p> | <p>5. <i>The consumption/expenditure data collection are divided into two groups, namely food and non-food. The number of food commodity are 112 commodities, both quantity data and values of commodities</i></p> |

Pengumpulan data kelompok makanan meliputi banyaknya komoditi yang dikonsumsi beserta nilai pengeluarannya.

6. Untuk konsumsi bukan makanan pada umumnya yang dikumpulkan hanya data nilai pengeluaran barang yang dikonsumsi, kecuali untuk beberapa jenis pengeluaran tertentu, seperti penggunaan listrik, air, gas, dan bahan bakar minyak (BBM) yang juga dikumpulkan kuantitasnya.
7. Referensi waktu survei yang digunakan adalah selama seminggu terakhir untuk konsumsi makanan dan sebulan atau setahun terakhir untuk konsumsi bukan makanan.

consumed are collected.

6. *For consumption of non-food, the data collected in general are only their value of expeditured consumed, except for certain types of expenditure, such as electriMunicipality, water, gas, fuel, which are also collected for their quantity data.*
7. *The survey time period is previous week before enumeration date for food consumption and last month or last year for non food consumption*

ULASAN

Masih terdapat sekitar 10 persen rumah tangga di NTT tahun 2018, yang memiliki pengeluaran antara Rp.200.000-Rp.299.999 per kapita per bulan. Di NTT, kelompok rumah tangga dengan pengeluaran Rp.300.000-Rp.499.999 per kapita per bulan merupakan yang terbanyak dengan 28,71 persen.

Pengeluaran rata-rata per kapita per bulan untuk kelompok makanan adalah Rp.429.922 dan kelompok bukan makanan Rp.321.195. Dari kelompok makanan, pengeluaran terbesar berturut-turut adalah padi-padian dengan nilai Rp.105.256, makanan dan minuman jadi dengan nilai Rp.96.459, dan rokok dengan nilai Rp.46.487. Dari kelompok bukan makanan, yang terbesar adalah pengeluaran untuk perumahan dan fasilitas rumah tangga dengan nilai Rp.170.219.

DESCRIPTION

In 2019, There was around 10 percent of households in NTT that had expenditure group between Rp.200.000 to Rp.299.999 per capita monthly. In NTT, household with expenditure group of Rp.300.000-Rp.499.999 per capita per month had the biggest share with 28,71 percent.

Average expenditure per capita per month for food group was Rp.429.922 and non food group was Rp.321.195. Among the food group, the highest expenditure were Cereals (Rp.105.256), followed by Prepared food and beverages (Rp.96.459), and cigarette (Rp.46.487). From the non food group, the highest expenditure was for housing and household goods with Rp.170.219 per month per capita.

Tabel 11.1 Rata-rata Pengeluaran per Kapita Sebulan Menurut Kelompok Komoditas (rupiah) di Provinsi Nusa Tenggara Timur, 2018-2019
Table 11.1 Monthly Average Expenditure per Capita by Commodity Group (rupiahs) in Nusa Tenggara Timur Province, 2018-2019

Kelompok Komoditas/Commodity Group	2018	2019
(1)	(2)	(3)
Makanan/Food		
Padi-padian/Cereals	106 219	105 256
Umbi-umbian/Tubers	4 876	3 445
Ikan/udang/cumi/kerang/Fish/shrimp/common squid/shells	31 713	35 552
Daging/Meat	24 023	25 692
Telur dan susu/Eggs and milk	16 262	17 705
Sayur-sayuran/Vegetables	39 192	41 167
Kacang-kacangan/Legumes	6 888	6 771
Buah-buahan/Fruits	11 892	11 223
Minyak dan kelapa/Oil and coconut	10 376	10 654
Bahan minuman/Beverage stuffs	17 979	17 689
Bumbu-bumbuan/Spices	6 007	6 037
Konsumsi lainnya/Miscellaneous food items	5 773	5 360
Makanan dan minuman jadi/Prepared food and beverages	84 942	96 459
Rokok/Cigarettes	36 780	46 487
Jumlah makanan/Total food	402 922	429 498
Bukan makanan/Non-food		
Perumahan dan fasilitas rumah tangga/Housing and household facilities	165 663	170 219
Aneka komoditas dan jasa/Goods and services	70 135	78 455
Pakaian, alas kaki, dan tutup kepala/Clothing, footwear, and headgear	15 121	17 419
Komoditas tahan lama/Durable goods	23 826	28 959
Pajak, pungutan, dan asuransi/Taxes and insurance	20 127	20 177
Keperluan pesta dan upacara/kenduri/Parties and ceremonies	6 960	5 967
Jumlah bukan makanan/Total non-food	301 832	321 195
Jumlah/Total	704 754	750 693

Sumber/Source: BPS, Survei Sosial Ekonomi Nasional (Susenas) Maret/ BPS-Statistics Indonesia, National Socioeconomic Survey March

Tabel
Table 11.2

Persentase Pengeluaran per Kapita Sebulan Menurut Kelompok Komoditas di Provinsi Nusa Tenggara Timur, 2018-2019
Percentage of Monthly Expenditure per Capita by Commodity Group in Nusa Tenggara Timur Province, 2018-2019

Kelompok Komoditas/Commodity Group	2018	2019
(1)	(2)	(3)
Makanan/Food		
Padi-padian/ <i>Cereals</i>	15,07	14,02
Umbi-umbian/ <i>Tubers</i>	0,69	0,46
Ikan/udang/cumi/kerang/ <i>Fish/shrimp/common squid/shells</i>	4,50	4,74
Daging/ <i>Meat</i>	3,41	3,42
Telur dan susu/ <i>Eggs and milk</i>	2,31	2,36
Sayur-sayuran/ <i>Vegetables</i>	5,56	5,48
Kacang-kacangan/ <i>Legumes</i>	0,98	0,90
Buah-buahan/ <i>Fruits</i>	1,69	1,50
Minyak dan kelapa/ <i>Oil and coconut</i>	1,47	1,42
Bahan minuman/ <i>Beverage stuffs</i>	2,55	2,36
Bumbu-bumbuan/ <i>Spices</i>	0,85	0,80
Konsumsi lainnya/ <i>Miscellaneous food items</i>	0,82	0,71
Makanan dan minuman jadi/ <i>Prepared food and beverages</i>	12,05	12,85
Rokok/ <i>Cigarettes</i>	5,22	6,19
Jumlah makanan/Total food	57,17	57,21
Bukan makanan/Non-food		
Perumahan dan fasilitas rumah tangga/ <i>Housing and household facilities</i>	23,51	22,67
Aneka komoditas dan jasa/ <i>Goods and services</i>	9,95	10,45
Pakaian, alas kaki, dan tutup kepala/ <i>Clothing, footwear, and headgear</i>	2,15	2,32
Komoditas tahan lama/ <i>Durable goods</i>	3,38	3,86
Pajak, pungutan, dan asuransi/ <i>Taxes and insurance</i>	2,86	2,69
Keperluan pesta dan upacara/kenduri/ <i>Parties and ceremonies</i>	0,99	0,79
Jumlah bukan makanan/Total non-food	42,83	42,79
Jumlah/Total	100,00	100,00

Sumber/Source: BPS, Survei Sosial Ekonomi Nasional (Susenas) Maret/ BPS-Statistics Indonesia, National Socioeconomic Survey March

Tabel
Table 11.3

Rata-rata Pengeluaran per Kapita Sebulan Makanan dan Bukan Makanan Menurut Kabupaten/Kota (rupiah) di Provinsi Nusa Tenggara Timur, 2018-2019
Monthly Average of Food and Non-Food Expenditure per Capita by Regency/Municipality (rupiahs) in Nusa Tenggara Timur Province, 2018-2019

Kabupaten/Kota Regency/Municipality	Makanan/Food		Bukan Makanan/ Non-Food		Jumlah/Total	
	2018	2019	2018	2019	2018	2019
(1)	(2)	(3)	(4)	(5)	(6)	(7)
Kabupaten / Regency						
1. Sumba Barat	363 183	385 727	259 971	231 958	623 154	617 684
2. Sumba Timur	401 351	456 508	257 592	331 094	658 944	787 602
3. Kupang	332 547	374 900	254 591	273 652	587 138	648 552
4. Timor Tengah Selatan	432 402	439 969	257 867	271 660	690 268	711 629
5. Timor Tengah Utara	447 542	437 490	274 137	250 383	721 678	687 873
6. Belu	362 708	413 017	307 656	328 917	670 364	741 934
7. Alor	367 495	407 676	212 541	250 355	580 037	658 032
8. Lembata	310 809	338 296	277 741	276 604	588 550	614 899
9. Flores Timur	343 522	392 463	270 101	265 901	613 623	658 364
10. Sikka	358 813	374 359	310 464	303 258	669 277	677 617
11. Ende	429 670	423 685	293 210	296 403	722 880	720 088
12. Ngada	428 587	519 882	367 888	389 385	796 475	909 268
13. Manggarai	409 221	479 345	278 213	308 103	687 434	787 448
14. Rote Ndao	338 140	339 814	289 818	303 859	627 958	643 673
15. Manggarai Barat	473 819	496 097	365 944	418 033	839 763	914 129
16. Sumba Tengah	357 305	402 965	195 770	251 196	553 076	654 161
17. Sumba Barat Daya	326 225	371 684	176 357	169 356	502 582	541 040
18. Nagekeo	387 760	333 211	316 376	262 669	704 136	595 880
19. Manggarai Timur	364 605	417 598	163 482	183 854	528 087	601 452
20. Sabu Raijua	377 263	449 727	190 928	229 096	568 191	678 823
21. Malaka	373 084	386 062	235 046	266 209	608 130	652 270
Kota / Municipality						
1. Kota Kupang	625 454	601 808	734 147	805 221	1 359 601	1 407 029
Nusa Tenggara Timur	402 922	429 498	301 832	321 195	704 754	750 693

Sumber/Source: BPS, Survei Sosial Ekonomi Nasional (Susenas) Maret/ BPS-Statistics Indonesia, National Socioeconomic Survey March

Tabel
Table 11.4

Persentase Pengeluaran per Kapita Sebulan Makanan dan Bukan Makanan Menurut Kabupaten/Kota (rupiah) di Provinsi Nusa Tenggara Timur, 2018-2019
Percentage of Monthly Food and Non-Food Expenditure per Capita by Regency/Municipality in Nusa Tenggara Timur Province, 2018-2019

Kabupaten/Kota Regency/Municipality	Makanan Food		Bukan Makanan Non-Food	
	2018	2019	2018	2019
(1)	(2)	(3)	(4)	(5)
Kabupaten / Regency				
1. Sumba Barat	58,28	62,45	41,72	37,55
2. Sumba Timur	60,91	57,96	39,09	42,04
3. Kupang	56,64	57,81	43,36	42,19
4. Timor Tengah Selatan	62,64	61,83	37,36	38,17
5. Timor Tengah Utara	62,01	63,60	37,99	36,4
6. Belu	54,11	55,67	45,89	44,33
7. Alor	63,36	61,95	36,64	38,05
8. Lembata	52,81	55,02	47,19	44,98
9. Flores Timur	55,98	59,61	44,02	40,39
10. Sikka	53,61	55,25	46,39	44,75
11. Ende	59,44	58,84	40,56	41,16
12. Ngada	53,81	57,18	46,19	42,82
13. Manggarai	59,53	60,87	40,47	39,13
14. Rote Ndao	53,85	52,79	46,15	47,21
15. Manggarai Barat	56,42	54,27	43,58	45,73
16. Sumba Tengah	64,60	61,60	35,40	38,4
17. Sumba Barat Daya	64,91	68,70	35,09	31,3
18. Nagekeo	55,07	55,92	44,93	44,08
19. Manggarai Timur	69,04	69,43	30,96	30,57
20. Sabu Raijua	66,40	66,25	33,60	33,75
21. Malaka	61,35	59,19	38,65	40,81
Kota / Municipality				
1. Kota Kupang	46,00	42,77	54,00	57,23
Nusa Tenggara Timur				
	57,17	57,21	42,83	42,79

Sumber/Source: BPS, Survei Sosial Ekonomi Nasional (Susenas) Maret/ BPS-Statistics Indonesia, National Socioeconomic Survey March

Tabel 11.5 **Persentase Penduduk Menurut Golongan Pengeluaran Per Kapita Sebulan di Provinsi Nusa Tenggara Timur, 2019**
Table 11.5 **Percentage of Population by Per Capita Spending Group a Month in Nusa Tenggara Timur Province, 2019**

Golongan Pengeluaran Spending Group (Rp)	Persentase Penduduk Percentage of Population
(1)	(2)
< 150 000	0,03
150 000–199 999	0,70
200 000–299 999	10,94
300 000–499 999	28,71
500 000–749 999	24,52
750 000–999 999	15,30
1 000 000–1 499 999	12,08
1 500 000+	7,72
Jumlah/Total	100,00

Sumber/Source: BPS, Survei Sosial Ekonomi Nasional (Susenas) Maret/BPS-Statistics Indonesia, National Socioeconomic Survey March

Tabel
Table 11.6

Pengeluaran Rata-rata Perkapita Sebulan Menurut Golongan Pengeluaran dan Kelompok Barang di Provinsi Nusa Tenggara Timur (rupiah), 2019
Average Expenditure Per Capita Per Month by Expenditure Class and Commodity Group in Nusa Tenggara Timur Province (rupiahs), 2019

Golongan Pengeluaran <i>Spending Group (Rp)</i>	Kelompok Barang/ <i>Commodity Group</i>		
	Makanan/ <i>Food</i>	Bukan Makanan <i>Non Food</i>	Jumlah <i>Total</i>
(1)	(2)		
100.000 - 149.999	117 395	23 444	140 840
150.000 - 199.999	138 954	45 540	184 494
200.000 - 299.999	199 600	59 372	258 973
300.000 - 499.999	290 367	107 334	397 701
500.000 - 749.999	399 427	214 524	613 951
750.000 - 999.999	512 456	356 573	869 029
1.000.000 -1.499.999	633 928	557 310	1 191 238
> 1.500.000	911 318	1 412 590	2 323 908
Jumlah/Total	429 498	321 195	750 693

Sumber/*Source*: BPS, Survei Sosial Ekonomi Nasional (Susenas) Maret/BPS-*Statistics Indonesia, National Socioeconomic Survey March*

Tabel
Table 11.7

Persentase Rumah Tangga Menurut Kabupaten/Kota dan Golongan Pengeluaran per Kapita Sebulan di Provinsi Nusa Tenggara Timur, 2019
Percentage of Households by Monthly per Capita Group of Expenditure and Regency/Municipality of Nusa Tenggara Timur Province, 2019

Kabupaten/Kota Regency/Municipality	100.000 - 149.999	150.000 - 199.999	200.000 - 299.999	300.000 - 499.999
(1)	(2)	(3)	(4)	(5)
Kabupaten / Regency				
1. Sumba Barat	NA	NA	13,49	34,30
2. Sumba Timur	NA	NA	6,59	20,50
3. Kupang	NA	NA	10,94	29,51
4. Timor Tengah Selatan	NA	NA	8,03	23,83
5. Timor Tengah Utara	NA	NA	4,02	30,19
6. Belu	NA	NA	9,92	27,21
7. Alor	NA	NA	15,48	27,22
8. Lembata	NA	NA	19,10	29,34
9. Flores Timur	NA	NA	8,96	25,87
10. Sikka	NA	NA	15,11	25,01
11. Ende	NA	NA	4,63	26,19
12. Ngada	NA	NA	NA	16,17
13. Manggarai	NA	NA	0,65	16,18
14. Rote Ndao	NA	NA	15,25	32,71
15. Manggarai Barat	NA	NA	NA	21,04
16. Sumba Tengah	NA	NA	11,63	30,18
17. Sumba Barat Daya	NA	NA	19,84	34,62
18. Nagekeo	NA	NA	15,69	28,58
19. Manggarai Timur	NA	NA	7,56	31,88
20. Sabu Raijua	NA	NA	NA	25,44
21. Malaka	NA	NA	8,52	31,94
Kota / Municipality				
1. Kota Kupang	NA	NA	NA	3,68
Nusa Tenggara Timur	0,01	0,46	8,37	24,46

Bersambung ke hal berikut / Continued to next page...

Lanjutan Tabel/Continued Table 11.7

Kabupaten/Kota Regency/Municipality		500.000 - 749.999	750.000 - 999.999	> 1.000.000	Jumlah Total
(1)		(2)	(3)	(4)	(5)
Kabupaten / Regency					
1.	Sumba Barat	21,50	11,91	18,40	100,00
2.	Sumba Timur	23,44	20,00	29,33	100,00
3.	Kupang	19,20	15,53	23,24	100,00
4.	Timor Tengah Selatan	28,15	17,63	22,19	100,00
5.	Timor Tengah Utara	27,03	18,29	20,47	100,00
6.	Belu	20,27	19,02	23,35	100,00
7.	Alor	18,19	16,85	21,15	100,00
8.	Lembata	19,27	11,79	18,32	100,00
9.	Flores Timur	23,46	19,67	21,92	100,00
10.	Sikka	19,98	16,32	22,80	100,00
11.	Ende	29,49	15,97	23,71	100,00
12.	Ngada	20,36	21,88	39,28	100,00
13.	Manggarai	34,37	26,31	22,48	100,00
14.	Rote Ndao	21,18	11,99	17,35	100,00
15.	Manggarai Barat	26,50	21,76	29,05	100,00
16.	Sumba Tengah	20,64	16,12	20,88	100,00
17.	Sumba Barat Daya	23,99	8,93	12,16	100,00
18.	Nagekeo	17,24	15,67	20,40	100,00
19.	Manggarai Timur	31,47	13,92	15,17	100,00
20.	Sabu Raijua	24,58	19,08	26,36	100,00
21.	Malaka	27,83	13,16	18,23	100,00
Kota / Municipality					
1.	Kota Kupang	14,21	16,30	65,81	100,00
Nusa Tenggara Timur		23,60	17,01	26,09	100,00

Catatan: NA Data tidak dapat ditampilkan/Not applicable

Sumber/Source: BPS, Survei Sosial Ekonomi Nasional (Susenas) Maret/ BPS-Statistics Indonesia, National Socioeconomic Survey March

Tabel
Table 11.8

**Persentase Penduduk Menurut Kabupaten/Kota dan Golongan
Pengeluaran per Kapita Sebulan di Provinsi Nusa Tenggara
Timur, 2019**

*Percentage of Population by Monthly per Capita Group of
Expenditure and Regency/Municipality of Nusa Tenggara Timur
Province, 2019*

Kabupaten/Kota Regency/Municipality	100.000 - 149.999	150.000 - 199.999	200.000 - 299.999	300.000 - 499.999
(1)	(2)	(3)	(4)	(5)
Kabupaten / Regency				
1. Sumba Barat	NA	NA	14,66	40,12
2. Sumba Timur	NA	NA	9,86	23,88
3. Kupang	NA	NA	13,81	35,43
4. Timor Tengah Selatan	NA	NA	11,52	28,64
5. Timor Tengah Utara	NA	NA	NA	35,51
6. Belu	NA	NA	11,98	30,67
7. Alor	NA	NA	18,39	29,68
8. Lembata	NA	NA	22,36	30,87
9. Flores Timur	NA	NA	12,80	30,90
10. Sikka	NA	NA	19,39	26,44
11. Ende	NA	NA	NA	31,08
12. Ngada	NA	NA	NA	19,22
13. Manggarai	NA	NA	NA	19,50
14. Rote Ndao	NA	NA	19,46	38,37
15. Manggarai Barat	NA	NA	NA	23,44
16. Sumba Tengah	NA	NA	14,08	33,92
17. Sumba Barat Daya	NA	NA	23,84	37,11
18. Nagekeo	NA	NA	20,58	30,54
19. Manggarai Timur	NA	NA	8,94	37,16
20. Sabu Raijua	NA	NA	6,09	34,97
21. Malaka	NA	NA	10,46	37,62
Kota / Municipality				
1. Kota Kupang	NA	NA	NA	NA
Nusa Tenggara Timur	0,03	0,70	10,94	28,71

Bersambung ke hal berikut / Continued to next page...

Lanjutan Tabel/Continued Table 11.7

Kabupaten/Kota Regency/Municipality		500.000 - 749.999	750.000 - 999.999	> 1.000.000	Jumlah Total
(1)		(2)	(3)	(4)	(5)
Kabupaten / Regency					
1.	Sumba Barat	21,12	9,81	13,70	100,00
2.	Sumba Timur	24,63	18,04	23,48	100,00
3.	Kupang	19,21	13,92	15,23	100,00
4.	Timor Tengah Selatan	27,02	15,08	17,53	100,00
5.	Timor Tengah Utara	28,81	15,41	14,44	100,00
6.	Belu	20,11	15,62	21,34	100,00
7.	Alor	18,26	15,46	16,31	100,00
8.	Lembata	18,42	9,64	14,77	100,00
9.	Flores Timur	25,37	16,85	13,94	100,00
10.	Sikka	20,17	14,79	17,73	100,00
11.	Ende	31,60	14,00	17,63	100,00
12.	Ngada	23,55	21,44	32,55	100,00
13.	Manggarai	38,79	23,84	17,18	100,00
14.	Rote Ndao	19,95	8,41	11,92	100,00
15.	Manggarai Barat	27,92	21,38	24,96	100,00
16.	Sumba Tengah	20,37	14,28	16,61	100,00
17.	Sumba Barat Daya	22,51	6,97	9,03	100,00
18.	Nagekeo	17,14	14,06	14,09	100,00
19.	Manggarai Timur	30,95	10,92	12,03	100,00
20.	Sabu Raijua	25,19	16,00	16,96	100,00
21.	Malaka	27,98	10,36	13,07	100,00
Kota / Municipality					
1.	Kota Kupang	18,34	20,65	55,07	100,00
Nusa Tenggara Timur		24,52	15,30	19,80	100,00

Catatan: NA Data tidak dapat ditampilkan/Not applicable

Sumber/Source: BPS, Survei Sosial Ekonomi Nasional (Susenas) Maret/ BPS-Statistics Indonesia, National Socioeconomic Survey March

<https://ntt.bps.go.id>

BAB
CHAPTER

12

PERDAGANGAN LUAR NEGERI

FOREIGN TRADE

Ekspor dan Impor di NTT, 2019:

Export and Import of NTT in 2019:



Negara tujuan Export terbesar

The Largest Export Destination Country



Timor Leste

16.279,9* US\$

*ribu

Thousand



Negara asal Import terbesar

The Largest Import Origin Country



Malaysia

50.254,2* US\$

*ribu

Thousand

Negara tujuan Export lainnya

Other exporter destination countries



Singapura
Singapore



Vietnam



Jepang
Japan



Jerman
Germany



Perancis
France



Finlandia
Finland

Negara asal Import lainnya

Other importer origin countries

Komoditas Utama

Main Comodity

Ekspor

Export

2.528.408,57 US\$

Garam, Belerang, Kapur

Salt, Sulphur, etc.



60.466.490 US\$

Bahan Bakar Mineral

Fuel

Impor

Import



#FUNFACT

Pelabuhan Tenau, Kupang adalah pelabuhan utama dengan nilai bongkar dan muat tertinggi di NTT.



Tenau Port, in Kupang Municipality was the main port in NTT region with the highest loading and unloading value in NTT.

PENJELASAN TEKNIS**TECHNICAL NOTES**

- | | |
|---|---|
| <p>1. Sistem pencatatan Statistik Ekspor dan Impor adalah "General Trade" dengan wilayah pencatatan meliputi seluruh wilayah kepabeanan Indonesia. Sebelum tahun 2008, sistem pencatatan Statistik Impor adalah "Special Trade" dengan wilayah pencatatan meliputi seluruh wilayah kepabeanan Indonesia kecuali Kawasan Berikat yang dianggap/diperlakukan sebagai luar negeri.</p> | <p>1. <i>The recording of export and Import statistics is based on General Trade System covering all Indonesian customs areas. Before 2008, the recording of import statistics is based on Special Trade System, which covers all Indonesian customs areas except bounded zone, which are regarded as "abroad".</i></p> |
| <p>2. Pengesahan dokumen kepabeanan ekspor dan impor dilakukan oleh Bea dan Cukai berdasarkan persetujuan Muat/Bongkar Barang.</p> | <p>2. <i>The legalization of customs export and import documents is conducted by the Customs and Excise Office.</i></p> |
| <p>3. Data ekspor berasal dari dokumen kepabeanan BC 3.0 atau yang disebut dokumen Pemberitahuan Ekspor Barang (PEB) yang diisi oleh eksportir.</p> | <p>3. <i>The export data are compiled based on customs export documents BC 3.0 or know as Export Declarations (PEB), filled by exporters.</i></p> |
| <p>4. Data impor berasal dari dokumen kepabeanan BC 2.0 atau yang disebut dokumen Pemberitahuan Impor Barang (PIB) dan dokumen kepabeanan 2.3 yang mencatat impor barang dari Luar Negeri ke Kawasan Berikat.</p> | <p>4. <i>The import data are compiled based on customs import documents BC 2.0 or know as Import Declarations Form (PIB) and customs import documents BC 2.3 which records import goods from foreign country to Baounded Zones Area.</i></p> |
| <p>5. Barang-barang yang dikirim ke luar negeri untuk diolah dicatat sebagai ekspor, sedangkan hasil olahan yang dikembalikan ke</p> | <p>5. <i>Goods send abroad for processing purposes are recorded as export while its product sent to Indonesia are recorded as import.</i></p> |

Indonesia dicatat sebagai impor.

6. Barang-barang luar negeri yang diolah di dalam negeri dicatat sebagai barang impor meskipun barang tersebut akan kembali ke luar negeri.
 7. Barang-barang yang tidak dicakup dalam pencatatan:
 - a. Pakaian dan barang-barang perhiasan penumpang.
 - b. Barang-barang bawaan penumpang dari luar negeri untuk dipakai sendiri, kecuali lemari es, pesawat televisi dan sebagainya.
 - c. Barang-barang untuk keperluan perwakilan kedutaan suatu Negara.
 - d. Barang-barang ekspedisi dan ekshibisi atau pameran.
 - e. Barang-barang untuk militer, yang diimpor langsung oleh angkatan bersenjata.
 - f. Pembungkus/peti kemas untuk diisi kembali.
 - g. Uang dan surat-surat berharga.
 - h. Barang-barang contoh.
 8. Sistem pengolahan dokumen impor/ekspor Indonesia adalah system "Carry Over" yaitu dokumen ditunggu selama satu bulan, setelah bulan berjalan, sedangkan dokumen-dokumen yang terlambat akan diolah pada bulan berikutnya. Dengan demikian dokumen bulan-bulan sebelumnya yang terlambat
6. *Foreign goods processed in Indonesia are still recorded as imports although the products will be sent to abroad.*
 7. *The following goods are not included in the statistics:*
 - a. *Clothings and passengers' jewelry.*
 - b. *Luggage of passengers for own use, except refrigerators, television set, etc.*
 - c. *Goods imported for the use of foreign refresentive countries/ embassies.*
 - d. *Goods for expeditions, and shows or exhibitions.*
 - e. *Military goods directly imported by the Armed Forces.*
 - f. *Packings/containers to be refilled.*
 - g. *Bank notes and securities.*
 - h. *Sample goods.*
 8. *The carry-over system is used in processing Indonesian export and import documents. Documents are processed one month after the current month, while those received later will be processed for the succeeding month. This means previous documents received in the current month will be treated as processed documents.*

diterima dan masuk dalam bulan berjalan, diperlakukan sebagai dokumen bulan pengolahan.

- | | |
|--|---|
| <p>9. Negara utama adalah Negara yang mempunyai nilai ekspor/impor terbesar.</p> | <p>9. <i>Major country is country which recorded the biggest of export or import value.</i></p> |
| <p>10. Pelabuhan utama adalah pelabuhan yang mempunyai nilai ekspor/impor terbesar.</p> | <p>10. <i>Major port is port which recorded the biggest of export or import value.</i></p> |
| <p>11. Penyaluran Bahan Makanan Pokok di NTT dilakukan oleh BULOG Devisi Regional NTT, komoditas yang ditangani adalah beras. Persediaan beras di Bulog Divreg NTT berasal dari stok awal, pengadaan lokal, pemasukkan dari Provinsi lain dan impor.</p> | <p>11. <i>Distribution of Essential Commodities in NTT handled by Logistical Supply Organization of Nusa Tenggara Timur, only handled the distribution of rice. Number of rice supply in Logistical Supply Organization of was including beginning period of stock; local supply; supply from other provinces and import.</i></p> |

ULASAN**Ekspor**

Neraca perdagangan luar negeri Provinsi NTT tahun 2019 mengalami defisit sebesar US \$ 52 miliar. Nilai ekspor mencapai US \$ 16,28 juta, menurun dibanding tahun 2018. Komoditas ekspor dengan nilai terbesar adalah HS 27 Bahan Bakar Mineral, Belerang, Kapur. Timor Leste merupakan negara tujuan ekspor pada tahun 2019.

Impor

Nilai impor NTT tahun 2019 sebesar US \$ 68,57 juta, turun signifikan dari nilai import tahun 2018. Komoditas impor terbesar adalah HS 27 Bahan Bakar Mineral dengan nilai US \$ 60 juta. Malaysia adalah negara asal komoditas dengan nilai terbesar yaitu US \$ 50 juta.

DESCRIPTION**Export**

International trade balance of NTT Province in 2019 had a deficit of US \$ 52 trillion. Export value reached US \$ 116,28 millions, lower than 2018. The commodity with the largest value of export was HS 27 Mineral fuels, mineral oils and products of their distillation; bituminous substances; mineral waxes. East Timor were the only country destinations in 2019.

Import

Import value in 2019 was US \$ 68,57 millions, significantly decrease than 2018. The largest import commodity was HS 27 Mineral fuels, mineral oils and products of their distillation; bituminous substances; mineral waxes with US \$ 60 million. Malaysia was the highest exporter to NTT with US \$ 50 million value in total.

12.1 EKSPOR EXPORT

Tabel 12.1.1 Volume (ton) dan Nilai Ekspor (US \$) Menurut Jenis Komoditi di Provinsi Asal Nusa Tenggara Timur, 2019
Volume (ton) and Value of Exports (US \$) by Commodity in Nusa Tenggara Timur Origin Province, 2019

Jenis Komoditi <i>Type of Commodity</i>	Volume/Volume (ton)		Nilai FOB/FOB Value (US \$)	
	2018	2019*	2018	2019*
(1)	(2)	(3)	(4)	(5)
1. Binatang Hidup / <i>Live Animals</i>	0,40	12,46	6 480,00	103 387,00
2. Daging Hewan / <i>Meat And Edible Meat Offal</i>	-	-	-	-
3. Ikan dan Udang / <i>Fish And Crustaceans, Molluscs And Other Aquatic Invertebrates</i>	298,17	336,73	81 860,00	73 111,00
4. Susu, Mentega, Telur / <i>Dairy produce; birds' eggs; natural honey; edible products of animal origin, not elsewhere specified or included</i>	761,46	504,27	362 397,65	786 511,60
5. Produk Hewani / <i>Products of animal origin, not elsewhere specified or included</i>	18,01	-	4 504,00	-
6. Pohon hidup, dan Bunga Potong / <i>Live trees and other plants; bulbs, roots and the like; cut flowers and ornamental foliage</i>	2,21	-	735,00	-
7. Sayuran / <i>Edible vegetables and certain roots and tubers</i>	139,55	100,35	27 470,50	22 865,00
8. Buah-buahan / <i>Edible fruit and nuts; peel of citrus fruit or melons</i>	82,89	56,47	31 729,75	22 300,50
9. Kopi, Teh, Rempah-rempah / <i>Coffee, tea, mate and spices</i>	8,73	110,95	2 911,50	182 727,80
10. Gandum-gandum / <i>Cereals</i>	0,75	5,52	310,00	850,00
11. Hasil Penggilingan / <i>Products of the milling industry; malt; starches; inulin; wheat gluten</i>	259,65	389,28	33 147,00	49 381,00

Bersambung ke hal berikut / Continued to next page.....

FOREIGN TRADE

Lanjutan Tabel/Continued Table 12.1.1

Jenis Komoditi <i>Type of Commodity</i>	Volume/Volume (ton)		Nilai FOB/FOB Value (US \$)	
	2018	2019*	2018	2019*
(1)	(2)	(3)	(4)	(5)
12. Biji-bijian berminyak / <i>Oil seeds and oleaginous fruit; miscellaneous grains, seeds and fruit; industrial or medicinal plants, straw and fodder</i>	1 128,80	1 184,60	146 262,50	127 317,50
13. Lak, Getah dan Damar / <i>Lac; gums, resins and other vegetable saps and extracts</i>	2,54	0,75	1 064,00	166,50
14. Bahan-bahan Nabati / <i>Vegetable plaiting materials; vegetable products not elsewhere specified or included</i>	0,10	0,01	40,00	4,00
15. Lemak & Minyak Hewan / <i>Nabati / Animal or vegetable fats and oils and their cleavage products; prepared edible fats; animal or vegetable waxes</i>	3,80	540,49	1 395,50	90 915,00
16. Daging dan Ikan Olahan / <i>Preparations of meat, of fish or of crustaceans, molluscs or other aquatic invertebrates</i>	15,13	2,23	4 475,50	665,50
17. Gula dan Kembang <i>Gula / Sugars and sugar confectionery</i>	195,69	167,51	64 435,75	57 412,19
18. Kakao / Coklat / <i>Cocoa and cocoa preparations</i>	3,70	4,39	1 814,50	997,00
19. Olahan dari Tepung / <i>Preparations of cereals, flour, starch or milk; pastrycooks' products</i>	1 361,03	1 034,62	567 846,97	446 250,32
20. Olahan dari Buah-buahan <i>/ Sayuran / Preparations of vegetables, fruit, nuts or other parts of plants</i>	27,15	11,09	6 718,50	3 366,50
21. Berbagai Makanan Olahan <i>/ Miscellaneous edible preparations</i>	451,12	304,94	137 438,75	234 311,81

Bersambung ke hal berikut / Continued to next page.....

Lanjutan Tabel/Continued Table 12.1.1

Jenis Komoditi Type of Commodity	Volume/Volume (ton)		Nilai FOB/FOB Value (US \$)	
	2018	2019*	2018	2019*
(1)	(2)	(3)	(4)	(5)
22. Minuman / Beverages	7 921,47	9 835,35	1 021 845,41	1 101 716,97
23. Ampas / Sisa Industri Makanan / Residues and waste from the food industries; prepared animal fodder	195,25	136,07	41 837,00	30 552,50
24. Tembakau / Tobacco and manufactured tobacco substitutes	6,91	0,22	46 076,00	92,40
25. Garam, Belerang, Kapur / Salt; sulphur, earths and stone; plastering materials, lime and cement	38 181,34	39 673,19	2 608 357,50	2 528 408,57
27. Bahan Bakar Mineral / Mineral fuels, mineral oils and products of their distillation; bituminous substances; mineral waxes	5 410,49	2 502,14	3 122 577,54	1 771 376,98
28. Bahan Kimia Anorganik / Inorganic chemicals; organic or inorganic compounds of precious metals, of rare-earth metals, of radioactive elements or of isotopes	8,36	7,42	5 282,50	2 079,50
29. Bahan Kimia Organik / Organic chemicals	3,49	3,32	1 590,50	2 603,26
30. Produk Industri Farmasi / Pharmaceutical products	17,93	11,81	24 784,50	25 991,03
31. Pupuk / Fertilizers	5,00	13,12	1 000,00	1 322,00
32. Sari Bahan Samak & Celup / Tanning or dyeing extracts; tannins and their derivatives; dyes, pigments and other colouring matter, paints and varnishes; putty and other mastics; inks	135,58	92,35	61 592,95	53 878,12
33. Minyak Atsiri, Kosmetik Wangi-wangian / Essential oils and resinoids; perfumery, cosmetic or toilet preparations	346,39	399,71	175 705,50	431 318,76

Bersambung ke hal berikut / Continued to next page.....

Lanjutan Tabel/Continued Table 12.1.1

Jenis Komoditi Type of Commodity	Volume/Volume (ton)		Nilai FOB/FOB Value (US \$)	
	2018	2019*	2018	2019*
(1)	(2)	(3)	(4)	(5)
34. Sabun dan Preparat Pembersih / Soap, organic surface-active agents, washing preparations, lubricating preparations, artificial waxes, prepared waxes, polishing or scouring preparations, candles and similar articles, modelling pastes, "dental waxes" and dental preparations with a basis of plaster	778,82	727,24	203 713,09	285 940,33
35. Perekat, Enzim / Albuminoidal substances; modified starches; glues; enzymes	15,18	22,38	7 038,29	7 997,00
36. Bahan Peledak / Explosives; pyrotechnic products; matches; pyrophoric alloys; certain combustible preparations	1,91	2,55	3 333,00	13 067,50
37. Barang-barang Fotografi / Sinematografi / Photographic or cinematographic goods	-	-	-	-
38. Berbagai Produk Kimia / Miscellaneous chemical products	48,45	63,48	17 258,00	44 154,14
39. Plastik dan Barang dari Plastik / Plastics and articles thereof	687,08	664,68	297 113,45	332 847,37
40. Karet dan Barang dari Karet / Rubber and articles thereof	397,93	568,76	283 486,48	418 181,28
41. Jangat dan Kulit Mentah / Raw hides and skins (other than furskins) and leather	-	-	-	-

Bersambung ke hal berikut / Continued to next page.....

Lanjutan Tabel/Continued Table 12.1.1

Jenis Komoditi Type of Commodity	Volume/Volume (ton)		Nilai FOB/FOB Value (US \$)	
	2018	2019*	2018	2019*
(1)	(2)	(3)	(4)	(5)
42. Barang-barang dari Kulit / Articles of leather; saddlery and harness; travel goods, handbags and similar container; articles of animal gut (other than silk-worm gut)	75,31	77,156	95 514,30	82 351,50
43. Kulit Berbulu / Furskins and artificial fur; manufactures thereof	-	0,006	-	50,00
44. Kayu, Barang dari Kayu / Wood and articles of wood; wood charcoal	74,23	156,156	49 704,00	41 954,50
45. Gabus dan Barang-barang Gabus / Cork and articles of cork	1,44	0,03	743,00	22,00
46. Jerami / Bahan Anyaman / Manufactures of straw, of esparto or of other plaiting materials; basketware and wickerwork	0,98	0,331	399,75	340,00
47. Bubur Kayu / Pulp / Pulp of wood or of other fibrous cellulosic material; recovered (waste and scrap) paper or paperboard	-	1,02	-	490,00
48. Kertas / Karton / Paper and paperboard; articles of paper pulp, of paper or of paperboard	230,44	238,126	79 288,00	78 519,50
49. Buku dan Barang Cetak / Printed books, newspapers, pictures and other products of the printing industry; manuscripts, typescripts and plans	4,04	9,094	4 104,00	9 891,50
50. Sutera / Silk	0,15	0,985	385,00	1 755,00
51. Wol, Bulu Hewan / Wool, fine or coarse animal hair; horsehair yarn and woven fabrics	32,05	37,892	14 984,00	19 220,50

Bersambung ke hal berikut / Continued to next page.....

Lanjutan Tabel/Continued Table 12.1.1

Jenis Komoditi Type of Commodity	Volume/Volume (ton)		Nilai FOB/FOB Value (US \$)	
	2018	2019*	2018	2019*
(1)	(2)	(3)	(4)	(5)
52. Kapas / Cotton	19,72	21,89	10 995,00	8 584,10
53. Serat Tekstil dan Barang Kertas / Other vegetable textile fibres; paper yarn and woven fabrics of paper yarn	-	-	-	-
54. Filamen Buatan / Man-made filaments; strip and the like of man-made textile materials	6,46	14,034	13 880,00	23 319,00
55. Serat Stafel Buatan / Man-made staple fibres	0,20	0,374	760,00	391,00
56. Kapas Gumpalan, Tali / Wadding, felt and non-wovens; special yarns; twine, cordage, ropes and cables and articles there of	5,73	11,597	2 093,00	4 609,71
57. Permadani / Carpets and other textile floor coverings	11,42	11,159	5 988,25	7 881,00
58. Kain Tenunan Khusus / Special woven fabrics; tufted textile fabrics; lace; tapestries, trimmings; embroidery	22,11	12,673	10 183,50	5 789,00
59. Kain Ditenun Berlapis / Impregnated, coated, covered or laminated textile fabrics, textile articles of a kind suitable for industrial use	7,11	2,86	5 695,00	2 279,50
60. Kain Rajutan / Knitted or crocheted fabrics	2,54	0,275	4 286,00	152,00
61. Barang-barang Rajutan / Articles of apparel and clothing accessories, knitted or crocheted	422,75	372,098	429 170,19	415 377,25
62. Pakaian Jadi Bukan Rajutan / Articles of apparel and clothing accessories, not knitted or crocheted	189,65	210,665	140 729,50	166 934,43

Bersambung ke hal berikut / Continued to next page.....

Lanjutan Tabel/Continued Table 12.1.1

Jenis Komoditi Type of Commodity	Volume/Volume (ton)		Nilai FOB/FOB Value (US \$)	
	2018	2019*	2018	2019*
(1)	(2)	(3)	(4)	(5)
63. Kain Perca / Other made up textile articles; sets; worn clothing and worn textile articles; rags	69,46	52,519	33 603,00	31 954,99
64. Alas Kaki / Footwear, gaiters and the like; parts of such articles	273,61	332,384	203 894,13	258 456,12
65. Tutup Kepala / Headgear and parts thereof	30,96	43,684	29 764,63	23 693,00
66. Payung / Umbrellas, sun umbrellas, walking-sticks, seat-sticks, whips, riding-crops and parts thereof	0,28	0,229	299,00	122,00
67. Bulu Unggas / Prepared feathers and down and articles made of feathers or of down, artificial flowers; articles of human hair	0,08	-	30,00	-
68. Benda-benda dari Batu, Gips dan Semen / Articles of stone, plaster, cement, asbestos, mica or similar materials	635,79	150,651	341 767,28	17 927,77
69. Produk Keramik / Ceramic products	588,99	513,574	94 728,00	79 144,00
70. Kaca & Barang dari Kaca / Glass and glassware	110,68	120,13	36 497,71	39 128,40
71. Perhiasan / Permata / Natural or cultured pearls, precious or semi-precious stones, precious metals, metal clad with precious metal and articles thereof; imitation jewellery; coin	0,04	0,04	220,00	400,00
72. Besi dan Baja / Iron and steel	2 102,00	974,084	509 442,81	158 078,97
73. Benda-benda dari Besi dan Baja / Articles of iron or steel	560,35	368,6975	332 316,17	13 077,64
74. Tembaga / Copper and articles thereof	36,70	16,3996	15 333,76	248 415,50

Bersambung ke hal berikut / Continued to next page.....

FOREIGN TRADE

Lanjutan Tabel/Continued Table 12.1.1

Jenis Komoditi <i>Type of Commodity</i>	Volume/Volume (ton)		Nilai FOB/FOB Value (US \$)	
	2018	2019*	2018	2019*
(1)	(2)	(3)	(4)	(5)
75. Nikel / Nickel and articles thereof	0,43	-	117,00	-
76. Aluminium / Aluminium and articles thereof	360,00	154,72	227 806,64	238 726,14
78. Timah Hitam / Lead and articles thereof	-	0,025	-	250,00
79. Seng / Zinc and articles thereof	86,28	29,071	34 403,72	13 506,70
80. Timah / Tin and articles thereof	-	-	-	-
81. Logam Dasar Lainnya / Other base metals; cermets; articles thereof	-	0,074	-	70,00
82. Perkakas, Perangkat Potong / Tools, implements, cutlery, spoons and forks, of base metal; parts thereof of base metal	26,99	25,012	21 060,29	25 019,35
83. Berbagai Barang Logam Dasar / Miscellaneous articles of base metal	47,01	36,11	29 995,00	21 684,54
84. Mesin-mesin / Pesawat Mekanik / Nuclear reactors, boilers, machinery and mechanical appliances; parts thereof	321,24	414,052	385 064,21	557 435,42

Bersambung ke hal berikut / Continued to next page.....

Lanjutan Tabel/Continued Table 12.1.1

Jenis Komoditi <i>Type of Commodity</i>	Volume/Volume (ton)		Nilai FOB/FOB Value (US \$)	
	2018	2019*	2018	2019*
(1)	(2)	(3)	(4)	(5)
85. Mesin / Peralatan Listrik / <i>Electrical machinery and equipment and parts thereof; sound recorders and reproducers, television image and sound recorders and reproducers, and parts and accessories of such articles</i>	452,32	403,504	353 125,74	441 058,90
86. Lokomotif dan Peralatan Kereta Api / <i>Railway or tramway locomotives, rolling-stock and parts thereof; railway or tramway track fixtures and fittings and parts thereof; mechanical (including electro-mechanical) traffic signaling equipment of all kinds.</i>	2,19	-	500,00	-
87. Kendaraan dan Bagianya / <i>Vehicles other than railway or tramway rolling-stock, and parts and accessories thereof</i>	1 390,40	1 250,80	2 743 993,38	1 723 142,69
88. Kapal Terbang dan Bagianya / <i>Aircraft, spacecraft, and parts thereof</i>	0,05	-	30,00	-
89. Kapal Laut dan Bangunan Terapung / <i>Ships, boats and floating structures</i>	0,13	1,782	65,00	1 330,00
90. Perangkat Optik / <i>Optical, photographic, cinematographic, measuring, checking, precision, medical or surgical instruments and apparatus; parts and accessories thereof</i>	7,56	7,229	7 863,50	9 763,80

Bersambung ke hal berikut / *Continued to next page.....*

FOREIGN TRADE

Lanjutan Tabel/Continued Table 12.1.1

Jenis Komoditi <i>Type of Commodity</i>	Volume/Volume (ton)		Nilai FOB/FOB Value (US \$)	
	2018	2019*	2018	2019*
(1)	(2)	(3)	(4)	(5)
91. Lonceng, Arloji dan Bagiannya / <i>Clocks and watches and parts thereof</i>	0,72	2,755	575,00	4 021,00
92. Perangkat Musik / <i>Musical instruments; parts and accessories of such articles</i>	5,80	5,393	12 129,79	13 420,00
93. Senjata/Amunisi / <i>Arms and ammunition; parts and accessories thereof</i>	-	0,005	-	30,00
94. Perabot, Penerangan Rumah / <i>Furniture; bedding, mattresses, mattress supports, cushions and similar stuffed furnishings; lamps and lighting-fittings, not elsewhere specified or included; illuminated signs, illuminated name-plates and the like; prefabricated buildings</i>	1 599,18	2 485,73	1 772 578,72	1 663 077,11
95. Mainan / <i>Toys, games and sports requisites; parts and accessories thereof</i>	50,47	64,441	29 597,00	48 038,50
96. Berbagai Barang Buatan Pabrik / <i>Miscellaneous manufactured articles</i>	349,46	371,264	310 253,46	524 482,19
97. Hasil Karya Seni / <i>Works of art, collectors' pieces and antiques</i>	0,20	0,19	495,00	500,00
Nusa Tenggara Timur	69 138,11	68 493,40	17 802 081,51	16 279 934,15

Sumber/Source: Badan Pusat Statistik dan Ekspor-Impor Nusa Tenggara Timur 2019/ BPS - Statistics Indonesia and Statistics of Export-Import of Nusa Tenggara Timur 2019

Tabel
Table 12.1.2

Volume (ton) dan Nilai Ekspor (US \$) Menurut Negara Tujuan di Provinsi Muat Nusa Tenggara Timur, 2018-2019
Volume (ton) and Value (US \$) of Exports by Country of Destination in Nusa Tenggara Timur Loading Province, 2018-2019

Negara Tujuan Destination Country	Volume/Volume (ton)		Nilai FOB/FOB Value (US \$)	
	2018	2019	2018	2019
(1)	(2)	(3)	(4)	(5)
I. ASIA/ ASIA	69 138,11	68 493,40	17 802 081,51	16 279 934,15
Jepang / Japan	-	-	-	-
Hongkong / Hongkong	-	-	-	-
China / China	-	-	-	-
Singapura / Singapore	2,00	-	14 908,21	-
Malaysia / Malaysia	-	-	-	-
Timor Leste / Timor Leste	69 136,11	68 493,40	17 800 619,76	16 279 934,15
II. EROPA	-	-	-	-
Inggris Raya / United Kingdom	-	-	-	-
Belanda / Netherlands	-	-	-	-
III. AMERIKA	-	-	-	-
Amerika Serikat / United States	-	-	-	-
Canada	-	-	-	-
IV. AUSTRALIA	-	-	-	-
Australia	-	-	-	-
Selandia Baru / New Zealand	-	-	-	-
V. AFRIKA	-	-	-	-
Kenya	-	-	-	-
Afrika Selatan / South Africa	-	-	-	-
Nusa Tenggara Timur	69 138,11	68 493,40	17 802 081,51	16 279 934,15

Sumber/Source: Badan Pusat Statistik dan Ekspor-Impor Nusa Tenggara Timur 2019/ BPS - Statistics Indonesia and Statistics of Export-Import of Nusa Tenggara Timur 2019

Tabel
Table 12.1.3**Volume (ton) dan Nilai Ekspor (US \$) Menurut Pelabuhan Muat di Provinsi Muat Nusa Tenggara Timur, 2018-2019**
Volume (ton) and Value of Exports (US \$) by Port of Loading in Nusa Tenggara Timur Loading Province, 2018-2019

Kabupaten/Kota Regency/Municipality	Pelabuhan Muat Loading Port	Volume/Volume (ton)	
		2018	2019
(1)	(2)	(3)	(4)
Kabupaten / Regency			
1. Sumba Barat	-	-	-
2. Sumba Timur	Waingapu	-	-
3. Kupang	-	-	-
4. Timor Tengah Selatan	-	-	-
5. Timor Tengah Utara	-	-	-
6. Belu	Atapupu	68 972,39	66 678,47
	Atambua (U)	-	96,04
7. Alor	Kalabahi	-	-
8. Lembata	-	-	-
9. Flores Timur	Larantuka	-	-
10. Sikka	Maumere	2,00	-
11. Ende	Ende	-	-
	Ende (U)	-	-
12. Ngada	-	-	-
13. Manggarai	Ruteng	-	-
	Reo	-	-
	Kedindi	-	-
14. Rote Ndao	Ba'a	-	-
15. Manggarai Barat	-	-	-
16. Sumba Tengah	-	-	-
17. Sumba Barat Daya	Waikelo	-	-
18. Nagekeo	-	-	-
19. Manggarai Timur	-	-	-
20. Sabu Raijua	-	-	-
21. Malaka	-	-	-
Kota / Municipality		-	-
1. Kota Kupang	El-Tari	-	-
	Tenau	163 720,00	1 718,90
Nusa Tenggara Timur		69 138,11	68 493,40

Bersambung ke hal berikut / Continued to next page.....

Lanjutan Tabel/Continued Table 12.1.3

Kabupaten/Kota Regency/Municipality	Pelabuhan Muat Loading Port	Nilai FOB/FOB Value (US \$)	
		2018	2019
(1)	(2)	(5)	(6)
Kabupaten / Regency			
1.	Sumba Barat	-	-
2.	Sumba Timur	Waingapu	-
3.	Kupang	-	-
4.	Timor Tengah Selatan	-	-
5.	Timor Tengah Utara	-	-
6.	Belu	Atapupu	17 698 697,76
		Atambua (U)	15 034 255,89
			67 914,00
7.	Alor	Kalabahi	-
8.	Lembata	-	-
9.	Flores Timur	Larantuka	-
10.	Sikka	Maumere	1 461,75
11.	Ende	Ende	-
		Ende (U)	-
12.	Ngada	-	-
13.	Manggarai	Ruteng	-
		Reo	-
		Kedindi	-
14.	Rote Ndao	Ba'a	-
15.	Manggarai Barat	-	-
16.	Sumba Tengah	-	-
17.	Sumba Barat Daya	Waikelu	-
18.	Nagekeo	-	-
19.	Manggarai Timur	-	-
20.	Sabu Raijua	-	-
21.	Malaka	-	-
Kota / Municipality			
1.	Kota Kupang	El-Tari	-
		Tenau	101 922
			1 177 764,26
Nusa Tenggara Timur		17 802 081,51	16 279 934,15

Sumber/Source: Badan Pusat Statistik dan Ekspor-Impor Nusa Tenggara Timur 2019/ BPS - Statistics Indonesia and Statistics of Export-Import of Nusa Tenggara Timur 2019

Tabel 12.1.4 **Volume (ton) dan Nilai Ekspor (US \$) Menurut Jenis Komoditi di Provinsi Muat Nusa Tenggara Timur, 2018 dan 2019**
Volume (ton) and Value of Exports (US \$) by Commodity in Nusa Tenggara Timur Loading Province, 2018 dan 2019

Jenis Komoditi Type of Commodity	Volume/Volume (ton)		Nilai FOB/FOB Value (US \$)	
	2018	2019	2018	2019
(1)	(2)	(3)	(4)	(5)
1. Binatang Hidup / Live Animals	0,40	12,46	6 480,00	103 387,00
2. Daging Hewan / Meat And Edible Meat Offal	-	-	-	-
3. Ikan dan Udang / Fish And Crustaceans, Molluscs And Other Aquatic Invertebrates	1 295,20	767,77	4 888 496,42	2 985 620,16
4. Susu, Mentega, Telur / Dairy produce; birds' eggs; natural honey; edible products of animal origin, not elsewhere specified or included	761,46	504,19	362 397,65	786 436,60
5. Produk Hewani / Products of animal origin, not elsewhere specified or included	0,01	28,00	4,00	10 450,00
6. Pohon hidup, dan Bunga Potong / Live trees and other plants; bulbs, roots and the like; cut flowers and ornamental foliage	2,21	-	735,00	-
7. Sayuran / Edible vegetables and certain roots and tubers	139,55	100,35	27 470,50	22 865,00
8. Buah-buahan / Edible fruit and nuts; peel of citrus fruit or melons	19 031,75	18 075,84	31 422 424,71	26 825 005,58
9. Kopi, Teh, Rempah-rempah / Coffee, tea, mate and spices	261,16	261,49	827 248,03	714 653,62
10. Gandum-gandum / Cereals	0,75	5,52	310,00	850,00
11. Hasil Penggilingan / Products of the milling industry; malt; starches; inulin; wheat gluten	259,65	389,28	33 147,00	49 381,00

Bersambung ke hal berikut / Continued to next page.....

Lanjutan Tabel/Continued Table 12.1.4

Jenis Komoditi Type of Commodity	Volume/Volume (ton)		Nilai FOB/FOB Value (US \$)	
	2018	2019	2018	2019
(1)	(2)	(3)	(4)	(5)
12. Biji-bijian berminyak / Oil seeds and oleaginous fruit; miscellaneous grains, seeds and fruit; industrial or medicinal plants, straw and fodder	1 825,45	1 567,01	1 310 042,61	831 087,00
13. Lak, Getah dan Damar / Lac; gums, resins and other vegetable saps and extracts	62,03	491,70	73 836,76	2 928 006,57
14. Bahan-bahan Nabati / Vegetable plaiting materials; vegetable products not elsewhere specified or included	0,10	20,01	40,00	3 664,00
15. Lemak & Minyak Hewan / Nabati / Animal or vegetable fats and oils and their cleavage products; prepared edible fats; animal or vegetable waxes	3,80	540,49	1 395,50	90 915,00
16. Daging dan Ikan Olahan / Preparations of meat, of fish or of crustaceans, molluscs or other aquatic invertebrates	252,53	238,86	1 284 305,43	1 636 701,38
17. Gula dan Kembang Gula / Sugars and sugar confectionery	195,69	167,51	64 435,75	57 412,19
18. Kakao / Coklat / Cocoa and cocoa preparations	3,70	4,39	1 814,50	997,00
19. Olahan dari Tepung / Preparations of cereals, flour, starch or milk; pastrycooks' products	1 361,03	1 034,55	567 846,97	446 210,32
20. Olahan dari Buah-buahan / Sayuran / Preparations of vegetables, fruit, nuts or other parts of plants	27,75	11,09	8 638,50	3 366,50
21. Berbagai Makanan Olahan / Miscellaneous edible preparations	451,12	304,94	137 438,75	234 311,81
22. Minuman / Beverages	7 921,47	9 835,35	1 021 845,41	1 101 716,97
23. Ampas / Sisa Industri Makanan / Residues and waste from the food industries; prepared animal fodder	608,85	116,07	140 913,00	20 052,50

Bersambung ke hal berikut / Continued to next page.....

FOREIGN TRADE

Lanjutan Tabel/Continued Table 12.1.4

Jenis Komoditi Type of Commodity	Volume/Volume (ton)		Nilai FOB/FOB Value (US \$)	
	2018	2019	2018	2019
(1)	(2)	(3)	(4)	(5)
24. Tembakau / Tobacco and manufactured tobacco substitutes	6,91	0,22	46 076,00	92,40
25. Garam, Belerang, Kapur / Salt; sulphur, earths and stone; plastering materials, lime and cement	44 334,42	46 499,92	3 417 704,96	3 519 778,36
27. Bahan Bakar Mineral / Mineral fuels, mineral oils and products of their distillation; bituminous substances; mineral waxes	5 410,49	2 389,34	3 122 577,54	1 698 131,38
28. Bahan Kimia Anorganik / Inorganic chemicals; organic or inorganic compounds of precious metals, of rare-earth metals, of radioactive elements or of isotopes	8,36	7,42	5 282,50	2 079,50
29. Bahan Kimia Organik / Organic chemicals	3,49	3,32	1 590,50	2 603,26
30. Produk Industri Farmasi / Pharmaceutical products	17,93	11,81	24 784,50	25 991,03
31. Pupuk / Fertilizers	5,00	13,12	1 000,00	1 322,00
32. Sari Bahan Samak & Celup / Tanning or dyeing extracts; tannins and their derivatives; dyes, pigments and other colouring matter, paints and varnishes; putty and other mastics; inks	135,54	92,29	61 336,95	53 852,12
33. Minyak Atsiri, Kosmetik Wangi-wangian / Essential oils and resinoids; perfumery, cosmetic or toilet preparations	346,29	399,71	315 205,50	431 318,76

Bersambung ke hal berikut / Continued to next page.....

Lanjutan Tabel/Continued Table 12.1.4

Jenis Komoditi Type of Commodity	Volume/Volume (ton)		Nilai FOB/FOB Value (US \$)	
	2018	2019	2018	2019
(1)	(2)	(3)	(4)	(5)
34. Sabun dan Preparat Pembersih / Soap, organic surface-active agents, washing preparations, lubricating preparations, artificial waxes, prepared waxes, polishing or scouring preparations, candles and similar articles, modelling pastes, "dental waxes" and dental preparations with a basis of plaster	778,82	727,24	203 713,09	285 940,33
35. Perekat, Enzim / Albuminoidal substances; modified starches; glues; enzymes	14,94	22,37	6 952,37	7 987,00
36. Bahan Peledak / Explosives; pyrotechnic products; matches; pyrophoric alloys; certain combustible preparations	1,91	2,55	3 333,00	13 067,50
37. Barang-barang Fotografi / Sinematografi / Photographic or cinematographic goods	-	-	-	-
38. Berbagai Produk Kimia / Miscellaneous chemical products	48,45	63,95	17 258,00	44 326,95
39. Plastik dan Barang dari Plastik / Plastics and articles thereof	687,00	666,61	296 955,45	337 307,90
40. Karet dan Barang dari Karet / Rubber and articles thereof	397,93	564,25	283 486,48	407 360,41
41. Jangat dan Kulit Mentah / Raw hides and skins (other than furskins) and leather	-	-	-	-
42. Barang-barang dari Kulit / Articles of leather; saddlery and harness; travel goods, handbags and similar container; articles of animal gut (other than silk-worm gut)	75,12	77,10	95 130,14	82 349,50

Bersambung ke hal berikut / Continued to next page.....

FOREIGN TRADE

Lanjutan Tabel/Continued Table 12.1.4

Jenis Komoditi Type of Commodity	Volume/Volume (ton)		Nilai FOB/FOB Value (US \$)	
	2018	2019	2018	2019
(1)	(2)	(3)	(4)	(5)
43. Kulit Berbulu / <i>Furskins and artificial fur; manufactures thereof</i>	-	0,01	-	50,00
44. Kayu, Barang dari Kayu / <i>Wood and articles of wood; wood charcoal</i>	74,27	156,40	49 891,85	42 546,17
45. Gabus dan Barang-barang Gabus / <i>Cork and articles of cork</i>	1,44	0,03	743,00	22,00
46. Jerami / Bahan Anyaman / <i>Manufactures of straw, of esparto or of other plaiting materials; basketware and wickerwork</i>	0,99	0,33	495,90	340,00
47. Bubur Kayu / Pulp / <i>Pulp of wood or of other fibrous cellulosic material; recovered (waste and scrap) paper or paperboard</i>	-	1,02	-	490,00
48. Kertas / Karton / <i>Paper and paperboard; articles of paper pulp, of paper or of paperboard</i>	230,28	238,13	78 986,00	78 519,50
49. Buku dan Barang Cetak / <i>Printed books, newspapers, pictures and other products of the printing industry; manuscripts, typescripts and plans</i>	3,81	9,09	3 834,00	9 891,50
50. Sutera / <i>Silk</i>	0,15	0,99	385,00	1 755,00
51. Wol, Bulu Hewan / <i>Wool, fine or coarse animal hair; horsehair yarn and woven fabrics</i>	32,05	37,89	14 984,00	19 220,50
52. Kapas / <i>Cotton</i>	19,72	21,89	10 995,00	8 584,10
53. Serat Tekstil dan Barang Kertas / <i>Other vegetable textile fibres; paper yarn and woven fabrics of paper yarn</i>	33,80	41,39	9 126,00	11 175,30
54. Filamen Buatan / <i>Man-made filaments; strip and the like of man-made textile materials</i>	6,46	14,03	13 880,00	23 319,00

Bersambung ke hal berikut / Continued to next page.....

Lanjutan Tabel/Continued Table 12.1.4

Jenis Komoditi Type of Commodity	Volume/Volume (ton)		Nilai FOB/FOB Value (US \$)	
	2018	2019	2018	2019
(1)	(2)	(3)	(4)	(5)
55. Serat Stafel Buatan / Man-made staple fibres	0,20	0,37	760,00	391,00
56. Kapas Gumpalan, Tali / Wadding, felt and non-wovens; special yarns; twine, cordage, ropes and cables and articles there of	5,73	11,60	2 093,00	4 609,71
57. Permadani / Carpets and other textile floor coverings	11,42	11,16	5 988,25	7 881,00
58. Kain Tenunan Khusus / Special woven fabrics; tufted textile fabrics; lace; tapestries, trimmings; embroidery	22,11	12,67	10 183,50	5 789,00
59. Kain Ditenun Berlapis / Impregnated, coated, covered or laminated textile fabrics, textile articles of a kind suitable for industrial use	7,11	2,86	5 695,00	2 279,50
60. Kain Rajutan / Knitted or crocheted fabrics	2,54	0,28	4 286,00	152,00
61. Barang-barang Rajutan / Articles of apparel and clothing accessories, knitted or crocheted	422,75	372,07	429 170,19	415 375,00
62. Pakaian Jadi Bukan Rajutan / Articles of apparel and clothing accessories, not knitted or crocheted	189,68	210,67	140 976,74	166 934,43
63. Kain Perca / Other made up textile articles; sets; worn clothing and worn textile articles; rags	69,64	52,52	33 683,76	32 001,14
64. Alas Kaki / Footwear, gaiters and the like; parts of such articles	314,68	332,38	739 829,32	258 456,12
65. Tutup Kepala / Headgear and parts thereof	30,96	43,68	29 886,50	23 693,00
66. Payung / Umbrellas, sun umbrellas, walking-sticks, seat-sticks, whips, riding-crops and parts thereof	0,28	0,23	299,00	122,00

Bersambung ke hal berikut / Continued to next page.....

FOREIGN TRADE

Lanjutan Tabel/Continued Table 12.1.4

Jenis Komoditi Type of Commodity	Volume/Volume (ton)		Nilai FOB/FOB Value (US \$)	
	2018	2019	2018	2019
(1)	(2)	(3)	(4)	(5)
67. Bulu Unggas / Prepared feathers and down and articles made of feathers or of down, artificial flowers; articles of human hair	0,08	-	30,00	-
68. Benda-benda dari Batu, Gips dan Semen / Articles of stone, plaster, cement, asbestos, mica or similar materials	1 535,96	1 324,22	1 198 033,07	903 675,65
69. Produk Keramik / Ceramic products	588,89	513,57	94 688,00	79 144,00
70. Kaca & Barang dari Kaca / Glass and glassware	110,68	128,26	36 497,71	40 781,60
71. Perhiasan / Permata / Natural or cultured pearls, precious or semi-precious stones, precious metals, metal clad with precious metal and articles thereof; imitation jewellery; coin	0,10	0,04	237 632,60	400,00
72. Besi dan Baja / Iron and steel	2 085,40	974,08	480 405,31	158 078,97
73. Benda-benda dari Besi dan Baja / Articles of iron or steel	560,39	368,24	332 369,10	248 240,50
74. Tembaga / Copper and articles thereof	36,70	16,15	15 333,76	12 977,64
75. Nikel / Nickel and articles thereof	0,43	-	117,00	-
76. Alumunium / Aluminium and articles thereof	353,57	154,72	223 406,64	238 726,14
	-	0,03	-	250,00
78. Timah Hitam / Lead and articles thereof	86,28	29,07	34 403,72	13 506,70
79. Seng / Zinc and articles thereof	-	-	-	-
80. Timah / Tin and articles thereof	-	0,07	-	70,00
81. Logam Dasar Lainnya / Other base metals; cermets; articles thereof				

Bersambung ke hal berikut / Continued to next page.....

Lanjutan Tabel/Continued Table 12.1.4

Jenis Komoditi <i>Type of Commodity</i>	Volume/Volume (ton)		Nilai FOB/FOB Value (US \$)	
	2018	2019	2018	2019
(1)	(2)	(3)	(4)	(5)
82. Perkakas, Perangkat Potong <i>/ Tools, implements, cutlery, spoons and forks, of base metal; parts thereof of base metal</i>	26,81	24,89	20 465,29	24 521,35
83. Berbagai Barang Logam Dasar <i>/ Miscellaneous articles of base metal</i>	47,01	36,11	29 995,00	21 684,54
84. Mesin-mesin / Pesawat <i>Mekanik / Nuclear reactors, boilers, machinery and mechanical appliances; parts thereof</i>	320,49	388,79	383 417,21	474 333,59
85. Mesin / Peralatan Listrik <i>/ Electrical machinery and equipment and parts thereof; sound recorders and reproducers, television image and sound recorders and reproducers, and parts and accessories of such articles</i>	451,45	397,62	352 786,74	385 868,90
86. Lokomotif dan Peralatan <i>Kereta Api / Railway or tramway locomotives, rolling-stock and parts thereof; railway or tramway track fixtures and fittings and parts thereof; mechanical (including electro-mechanical) traffic signaling equipment of all kinds.</i>	2,19	-	500,00	-
87. Kendaraan dan Bagiannya <i>/ Vehicles other than railway or tramway rolling-stock, and parts and accessories thereof</i>	1 391,11	1 248,01	2 762 063,38	1 721 315,06
88. Kapal Terbang dan Bagiannya <i>/ Aircraft, spacecraft, and parts thereof</i>	32,05	1,33	2 000 030,00	714 400,00
89. Kapal Laut dan Bangunan <i>Terapung / Ships, boats and floating structures</i>	0,13	1,78	65,00	1 330,00

Bersambung ke hal berikut / Continued to next page.....

FOREIGN TRADE

Lanjutan Tabel/Continued Table 12.1.4

Jenis Komoditi Type of Commodity	Volume/Volume (ton)		Nilai FOB/FOB Value (US \$)	
	2018	2019	2018	2019
(1)	(2)	(3)	(4)	(5)
90. Perangkat Optik / Optical, photographic, cinematographic, measuring, checking, precision, medical or surgical instruments and apparatus; parts and accessories thereof	7,55	7,23	7 853,50	9 763,80
91. Lonceng, Arloji dan Bagiannya / Clocks and watches and parts thereof	0,72	2,76	575,00	4 021,00
92. Perangkat Musik / Musical instruments; parts and accessories of such articles	5,80	5,39	12 129,79	13 420,00
93. Senjata/Amunisi / Arms and ammunition; parts and accessories thereof	-	0,01	-	30,00
94. Perabot, Penerangan Rumah / Furniture; bedding, mattresses, mattress supports, cushions and similar stuffed furnishings; lamps and lighting-fittings, not elsewhere specified or included; illuminated signs, illuminated name-plates and the like; prefabricated buildings	599,19	2 485,73	772 612,05	1 663 077,11
95. Mainan / Toys, games and sports requisites; parts and accessories thereof	50,47	64,44	29 597,00	48 038,50
96. Berbagai Barang Buatan Pabrik / Miscellaneous manufactured articles	349,31	371,33	309 996,46	526 142,19
97. Hasil Karya Seni / Works of art, collectors' pieces and antiques	0,20	0,69	495,00	850,88
98. Kendaraan bermotor/komponen, terbongkar / Services (Federal Excise rates)	-	-	-	-
99. Peranti lunak dan barang digital lainnya / Special classification provisions	1,29	2,46	55 780,10	167 165,43
Nusa Tenggara Timur	97 862,54	96 136,77	62 061 103,91	54 352 009,10

Sumber/Source: Badan Pusat Statistik dan Ekspor-Impor Nusa Tenggara Timur 2019/ BPS - Statistics Indonesia and Statistics of Export-Import of Nusa Tenggara Timur 2019

Tabel
Table 12.1.5**Volume dan Nilai Ekspor Menurut Negara Tujuan di
Provinsi Asal Nusa Tenggara Timur, 2019**
**Volume and Value of Exports by Country of Destination in
Nusa Tenggara Timur Origin Province, 2019**

Negara Tujuan Destination Country	Volume/Volume (ton)		Nilai FOB/FOB Value (US \$)	
	2018	2019	2018	2019
(1)	(2)	(3)	(4)	(5)
I. ASIA/ ASIA				
Jepang / Japan	1 078,72	782,45	3 480 374,63	1 914 633,21
Hong Kong	62,64	11,53	1 427 443,87	346 319,00
Korea/ Republic of Korea	930,13	1 302,31	1 150 926,44	1 446 532,33
Taiwan	2 248,53	2 031,00	675 535,20	459 814,00
China	416,82	1 220,11	562 339,85	2 980 649,13
Thailand	134,82	21,54	78 206,45	8 045,25
Singapura / Singapore	295,07	563,96	532 066,09	251 571,28
Filipina/ Philipines	33,62	0,01	2 006 275,00	1 570,84
Malaysia	540,60	308,18	139 374,63	109 532,13
Brunei Darusalam	1,49	0,10	28 600,00	750,40
LAO PEOP. DEM. REP.	-	0,01	-	78,10
Nepal	0,01	0,02	71,68	406,90
Vietnam	16 740,56	10 973,72	29 232 756,94	17 488 321,24
Maldives	48,20	-	9 884,45	-
India	1 319,81	5 636,30	2 456 018,63	9 172 648,31
Pakistan	1 592,98	1 592,40	511 859,35	553 931,24
Afghanistan	-	0,00	-	201,96
Irak	-	21,00	-	6 741,30
Saudi Arabia	16,01	0,01	4 056,80	229,90
Oman	-	0,00	-	77,00
Turki	-	14,00	-	2 520,00
Timor Leste	68 378,98	68 320,92	17 428 136,84	16 044 347,37
II. EROPA				
Inggris Raya / United Kingdom	226,08	0,10	48 139,27	8 671,84
Belanda / Netherlands	0,08	0,08	3 072,24	6 091,46
Perancis/ France	577,79	572,27	528 619,30	499 641,17
Jerman / Germany	63,71	50,87	175 922,98	27 094,80
Austria	0,01	0,00	209,00	616,29

Bersambung ke hal berikut / Continued to next page.....

FOREIGN TRADE

Lanjutan Tabel/Continued Table 12.1.4

Negara Tujuan Destination Country	Volume/Volume (ton)		Nilai FOB/FOB Value (US \$)	
	2018	2019	2018	2019
(1)	(2)	(3)	(4)	(5)
Belgia / Belgium	126,23	147,03	65 566,42	14 563,00
Swiss / Switzerland	0,08	0,02	707,60	1 670,64
Denmark	0,02	201,50	126,71	381 154,96
Norwegia	-	0,00	-	330,99
Swedia / Sweden	0,003	0,00	193,87	248,52
Finlandia / Finland	190,01	114,00	33 863,76	20 420,00
Irlandia / Ireland	0,01	0,06	641,00	1 886,92
Italia / Italy	117,17	46,16	593 496,84	47 141,86
Spanyol / Spain	437,45	317,15	310 315,41	209 440,48
Portugal	0,00	0,01	138,00	227,20
Yunani / Greece	62,50	87,59	23 760,00	41 028,00
Hongaria	-	0,00	-	1 171,50
Polandia	-	0,02	-	1 014,80
Rumania	-	0,00	-	937,61
Ukraina	-	64,96	-	453 144,90
Lithuania	-	26,00	-	3 640,00
Estonia	-	4,74	-	1 102,17
Cechnya	0,03	0,01	229,85	457,10
Rusia	0,004	0,01	144,00	1 171,50
III. AMERIKA				
Amerika Serikat / United States	389,35	863,78	191 181,22	576 953,33
Canada	0,014	0,05	448,11	3 626,22
Meksiko	-	0,01	-	674,52
Chili	-	0,00	-	6,22
Argentina	-	50,00	-	390 900,00
Brazil	-	6,51	-	1 677,60
Jamaika	-	0,00	-	156,20
Kosta Rika	-	0,60	-	120,00

Bersambung ke hal berikut / Continued to next page.....

Lanjutan Tabel/Continued Table 12.1.4

Negara Tujuan Destination Country	Volume/Volume (ton)		Nilai FOB/FOB Value (US \$)	
	2018	2019	2018	2019
(1)	(2)	(3)	(4)	(5)
IV. AUSTRALIA				
Australia	1 703,053	783,45	312 022,46	863 429,23
Selandia Baru	7,69	0,22	1 341,83	861,93
Samoa	-	0,00	-	924,00
V. AFRIKA				
Kenya	-	0,00	-	154,00
Kongo	-	0,00	-	78,10
Nigeria	-	0,00	-	78,10
Uganda	-	0,00	-	78,10
Afrika Selatan	-	0,00	-	503,00
Nusa Tenggara Timur	97 862,54	96 136,77	62 061 103,91	54 352 009,10

Sumber/Source: Badan Pusat Statistik dan Ekspor-Impor Nusa Tenggara Timur 2019/ BPS - Statistics Indonesia and Statistics of Export-Import of Nusa Tenggara Timur 2019

12.2 IMPOR IMPORT

Tabel 12.2.1 **Volume (ton) dan Nilai Impor (US \$) Menurut Negara Asal di Provinsi Muat Nusa Tenggara Timur, 2018-2019**
Table 12.2.1 **Volume (ton) and Value of Imports (US \$) by Origin Country in Nusa Tenggara Timur Loading Province, 2018-2019**

Negara Asal Country of Origin	Volume/Volume (ton)		Nilai FOB/FOB Value (US \$)	
	2018	2019	2018	2019
(1)	(2)	(3)	(4)	(5)
Jepang / Japan				
Korea Selatan / South Korea	-	5 627,38	-	2 598 163,00
Taiwan / Taiwan	4 467,279		14 977 487	
China / China	-	1 035,01	-	4 076 297,00
Thailand / Thailand	718,112	1,60	7 209 181	10 346,00
Singapura / Singapore	-	20 380,30	-	7 614 174,00
Malaysia / Malaysia	76,2	111 324,30	371 946	50 254 253,00
Vietnam / Vietnam	125 159,98		60 352 260	
Indonesia / Indonesia	10 000	18,30	4 715 000	22 928,00
Uni Emirat Arab / United Arab Emirates	71,233		23 281	
Kenya / Kenya	-	0,04	-	288,00
Australia / Australia	93,848		3 203 232	
Timor Leste / Democratic Republic of Timor-Leste	0,042	3 444,85	692	1 401 556,00
Amerika Serikat / United States	2 669,061	0,00	1 257 162	50,00
Inggris/ United Kingdom	-	0,00	-	32,00
Jerman / Republic Federal of Germany	-	5,45	-	415 415,00
Norwegia / Norway	13,504	0,19	18 000 124	22 390,00
Swedia / Sweden	1 746,854	2,75	24 876 445	304 954,00
Finlandia / Finland	1 062,172	27,06	21 699 813	1 298 477,00
Spanyol / Spain	-	11,84	-	379 586,00
Portugal / Portugal	270	2,36	405 552	171 718,00
Nusa Tenggara Timur	146 348,28	141 881,44	157 092 175	68 570 627,00

Sumber/Source: Badan Pusat Statistik dan Ekspor-Impor Nusa Tenggara Timur 2019/ BPS - Statistics Indonesia and Statistics of Export-Import of Nusa Tenggara Timur 2019

Tabel
Table 12.2.2

Volume (ton) dan Nilai Impor (US \$) Menurut Pelabuhan Bongkar di Provinsi Nusa Tenggara Timur, 2018-2019
Volume (ton) and Value of Imports (US \$) by Unloading Port in Nusa Tenggara Timur Province, 2018-2019

Pelabuhan Muat Loading Port	Volume/Volume (ton)		Nilai FOB/FOB Value (US \$)	
	2018	2019	2018	2019
(1)	(2)	(3)	(4)	(5)
1. Kupang/El-Tari	13,55	1,73	18 000 816,00	16 421,00
2. Reo	-	-	-	-
3. Maumere	3 321,85	7 315,66	25 427 695,00	3 164 823,00
4. Ende	-	1 035,00	-	4 075 920,00
5. Waingapu	402,59	-	6 828 732,00	-
6. Atapupu	2 740,21	3 463,15	1 272 299,00	1 424 691,00
7. Larantuka	-	-	-	-
8. Kalabahi	402,59	-	6 828 732,00	-
9. Baa	-	-	-	-
10. Penfui (U)	-	-	-	-
11. Ende (U)	-	0,00	-	252,00
12. Tenau	139 467,49	130 065,89	98 733 901,00	59 888 520,00
13. Mau Hau (U)	-	-	-	-
14. Waikelo	-	-	-	-
15. Komodo (U)	-	-	-	-
16. A. A. Bere Tallo (U)	-	-	-	-
Nusa Tenggara Timur	146 348,28	141 881,44	157 092 175,00	68 570 627,00

Sumber/Source: Badan Pusat Statistik dan Ekspor-Impor Nusa Tenggara Timur 2019/ BPS - Statistics Indonesia and Statistics of Export-Import of Nusa Tenggara Timur 2019

Tabel
Table 12.2.3

Volume (ton) dan Nilai Impor (US\$) Menurut Jenis Komoditi di Provinsi Nusa Tenggara Timur, 2018-2019
Volume (ton) and Value of Imports (US \$) by Commodity in Nusa Tenggara Timur Loading Province, 2018 dan 2019

Jenis Komoditi Type of Commodity	Volume/Volume (ton)		Nilai FOB/FOB Value (US \$)	
	2018	2019	2018	2019
(1)	(2)	(3)	(4)	(5)
07 Sayuran / Edible vegetables and certain roots and tubers	516,21	110,68	210 795,00	48 943,00
08 Buah-buahan / Edible fruit and nuts; peel of citrus fruit or melons	45,81	50,24	7 043,00	6 018,00
09 Kopi, Teh, Rempah-rempah / Coffee, tea, mate and spices	1 361,47	1 394,33	806 845,00	823 273,00
10 Gandum-gandum / Cereals	10 000,00		4 715 000,00	
11 Hasil Penggilingan / Products of the milling industry; malt; starches; inulin; wheat gluten	-		-	
12 Biji-bijian berminyak / Oil seeds and oleaginous fruit; miscellaneous grains, seeds and fruit; industrial or medicinal plants, straw and fodder	712,82	1 873,54	202 557,00	513 320,00
25 Garam, Belerang, Kapur / Salt; sulphur, earths and stone; plastering materials, lime and cement	-	-	-	-
27 Bahan Bakar Mineral / Mineral fuels, mineral oils and products of their distillation; bituminous substances; mineral waxes	128 822,07	137 331,98	61 672 283,00	60 466 490,00
28 Bahan Kimia Anorganik / Inorganic chemicals; organic or inorganic compounds of precious metals, of rare-earth metals, of radioactive elements or of isotopes	-	-	-	-
30 Produk Industri Farmasi / Pharmaceutical products	-	-	-	-

Bersambung ke hal berikut / Continued to next page.....

Lanjutan Tabel/Continued Table 12.2.3

Jenis Komoditi Type of Commodity	Volume/Volume (ton)		Nilai FOB/FOB Value (US \$)	
	2018	2019	2018	2019
(1)	(2)	(3)	(4)	(5)
33 Minyak Atsiri, Kosmetik Wangi-wangian / <i>Essential oils and resinoids; perfumery, cosmetic or toilet preparations</i>	-	0,04	-	288,00
39 Plastik dan Barang dari Plastik / <i>Plastics and articles thereof</i>	-	0,02	-	73,00
40 Karet dan Barang dari Karet / <i>Rubber and articles thereof</i>	-	0,03	-	44,00
42 Barang-barang dari Kulit / <i>Articles of leather; saddlery and harness; travel goods, handbags and similar container; articles of animal gut (other than silk-worm gut)</i>	0,02	6,99	10,00	3 019,00
48 Kertas / Karton / <i>Paper and paperboard; articles of paper pulp, of paper or of paperboard</i>	2,91	-	18 238,00	-
49 Buku dan Barang Cetak / <i>Printed books, newspapers, pictures and other products of the printing industry; manuscripts, typescripts and plans</i>	-	-	-	-
62 Pakaian Jadi Bukan Rajutan / <i>Articles of apparel and clothing accessories, not knitted or crocheted</i>	-	0,75	-	4 819,00
63 Kain Perca / <i>Other made up textile articles; sets; worn clothing and worn textile articles; rags</i>	-	0,00	-	170,00
64 Alas Kaki / <i>Footwear, gaiters and the like; parts of such articles</i>	-	2,21	-	6 445,00
65 Tutup Kepala / <i>Headgear and parts thereof</i>	0,01	-	5,00	-
68 Benda-benda dari Batu, Gips dan Semen / <i>Articles of stone, plaster, cement, asbestos, mica or similar materials</i>	1,09	-	133,00	-

Bersambung ke hal berikut / Continued to next page.....

FOREIGN TRADE

Lanjutan Tabel/Continued Table 12.2.3

Jenis Komoditi Type of Commodity	Volume/Volume (ton)		Nilai FOB/FOB Value (US \$)	
	2018	2019	2018	2019
(1)	(2)	(3)	(4)	(5)
70 Kaca & Barang dari Kaca / Glass and glassware	-	-	-	-
72 Besi dan Baja / Iron and steel	-	-	-	-
73 Benda-benda dari Besi dan Baja / Articles of iron or steel	184,41	224,17	2 782 738,00	724 780,00
74 Tembaga / Copper and articles thereof	0,01	-	742,00	-
76 Aluminium / Aluminium and articles thereof	13,19	-	11 502,00	-
79 Seng / Zinc and articles thereof	-	-	-	-
82 Perkakas, Perangkat Potong / Tools, implements, cutlery, spoons and forks, of base metal; parts thereof of base metal	0,01	-	3,00	-
83 Berbagai Barang Logam Dasar / Miscellaneous articles of base metal	0,31	-	1 287,00	-
84 Mesin-mesin / Pesawat Mekanik / Nuclear reactors, boilers, machinery and mechanical appliances; parts thereof	550,90	766,81	8 474 800,00	2 680 303,00
85 Mesin / Peralatan Listrik / Electrical machinery and equipment and parts thereof; sound recorders and reproducers, television image and sound recorders and reproducers, and parts and accessories of such articles	4 069,00	114,48	60 182 249,00	3 288 061,00
86 Lokomotif dan Peralatan Kereta Api / Railway or tramway locomotives, rolling-stock and parts thereof; railway or tramway track fixtures and fittings and parts thereof; mechanical (including electro-mechanical) traffic signaling equipment of all kinds.	-	3,83	-	1 516,00

Bersambung ke hal berikut / Continued to next page.....

Lanjutan Tabel/Continued Table 12.2.3

Jenis Komoditi <i>Type of Commodity</i>	Volume/Volume (ton)		Nilai FOB/FOB Value (US \$)	
	2018	2019	2018	2019
(1)	(2)	(3)	(4)	(5)
87 Kendaraan dan Bagiannya / <i>Vehicles other than railway or tramway rolling-stock, and parts and accessories thereof</i>	2,37	0,17	-	295,00
88 Kapal Terbang dan Bagiannya <i>/ Aircraft, spacecraft, and parts thereof</i>	55,00	-	-	-
89 Kapal Laut dan Bangunan Terapung / <i>Ships, boats and floating structures</i>	13,50	-	22 000 000,00	-
90 Perangkat Optik / <i>Optical, photographic, cinematographic, measuring, checking, precision, medical or surgical instruments and apparatus; parts and accessories thereof</i>	-	0,44	-	1 408,00
91 Lonceng, Arloji dan Bagiannya <i>/ Clocks and watches and parts thereof</i>	-	0,00	-	164,00
92 Perangkat Musik / <i>Musical instruments; parts and accessories of such articles</i>	0,08	-	64 508,00	-
94 Perabot, Penerangan Rumah	-	0,08	-	41,00
95 Mainan / <i>Toys, games and sports requisites; parts and accessories thereof</i>	-	0,00	-	50,00
98 Kendaraan bermotor/ komponen, ter bongkar / <i>Services (Federal Excise rates)</i>	0,01	0,65	-	1 107,00
Jumlah/Total	146 348,28	141 881,44	73 706 153,00	68 570 627,00

Sumber/Source: Badan Pusat Statistik dan Ekspor-Impor Nusa Tenggara Timur 2019/ BPS - Statistics Indonesia and Statistics of Export-Import of Nusa Tenggara Timur 2019

Tabel 12.2.4 **Neraca Perdagangan Luar Negeri Provinsi Nusa Tenggara Timur dan Indonesia, 1995-2019**
Table 12.2.4 **International Trade Balance of Nusa Tenggara Timur Province and Indonesia, 1995-2019**

Tahun Year	Nusa Tenggara Timur (juta US\$)			Indonesia (juta u\$)		
	Ekspor/ Export	Impor/ Import	Selisih Import Balance	Ekspor Export	Impor Import	Selisih Import Balance
(1)	(2)	(3)	(4)	(5)	(6)	(7)
1995	16,51	3,42	13,09	45 418	40 629	4 789
1996	24,47	8,01	16,46	49 815	42 928	6 887
1997	13,34	4,12	9,22	53 444	41 680	11 764
1998	9,54	35,60	-26,06	48 848	27 337	21 511
1999	2,42	129,12	-126,70	48 652	23 995	24 657
2000	14,50	14,83	-0,33	62 124	33 515	28 609
2001	54,63	0,05	54,58	56 454	31 010	25 444
2002	20,74	16,46	4,28	57 159	31 289	25 870
2003	21,65	5,91	15,74	61 058	32 551	28 507
2004	9,09	0,61	8,48	71 585	46 525	25 060
2005	17,40	2,06	15,34	85 660	57 701	27 959
2006	11,87	12,05	-0,18	100 799	61 066	39 733
2007	4,24	20,06	-15,82	114 101	74 473	39 628
2008	12,55	2,79	9,76	137 020	129 197	7 823
2009	30,74	5,57	25,17	116 510	96 829	19 681
2010	35,94	50,56	-14,62	157 779	135 663	22 116
2011	26,81	14,07	12,74	203 496	177 435	26 061
2012	44,66	73,74	-29,08	190 032	191 691	-1 659
2013	21,24	27,06	-5,82	182 552	186 629	-4 077
2014	20,79	31,92	-11,13	176 292	178 178	-1 886
2015	23,94	7,87	16,07	150 366	142 695	7 672
2016	33,15	29,09	4,06	145 186	135 653	9 533
2017	22,68	73,71	-51,02	168 828	156 986	11 843
2018	17,80	157,09	-139,29	180 013	188 711	-8 698
2019	16,28	68,57	-52,29	167 525	170 722	-3 197

Sumber/Source: Badan Pusat Statistik dan Ekspor-Impor Nusa Tenggara Timur 2019/ BPS - Statistics Indonesia and Statistics of Export-Import of Nusa Tenggara Timur 2019

SISTEM NERACA REGIONAL

SYSTEM OF REGIONAL ACCOUNTS

Produk Domestik Regional Bruto* NTT 2019:

Total Gross Regional Domestic Product of NTT in 2019:

Total Total

106.892

Milliar Rupiah

Berdasarkan Kabupaten/Kota:

By Regency/Municipality

Top 1

22,72%

Kota Kupang

Top 2

7,34%

Kab. Timor Tengah Selatan

Berdasarkan Lapangan Usaha:

By Industry

Top 1

Pertanian Agricultural

28%

29.930,7 Milliar Rupiah

Billion Rupiahs

#FUNFACT

Selama 4 tahun terakhir, lapangan usaha pertanian selalu mempunyai share tertinggi dalam PDRB NTT.

Over the past 4 years, the agricultural sector hold the biggest share in NTT's GRDP.

Government

Pemerintahan

Top 2

13%

14.603,4 Milliar Rupiah

Billion Rupiahs

*Ket: berdasarkan harga berlaku / based on current market prices

PENJELASAN TEKNIS

1. Produk Domestik Regional Bruto (PDRB) pada tingkat regional (provinsi) menggambarkan kemampuan suatu wilayah untuk menciptakan output (nilai tambah) pada suatu waktu tertentu. Untuk menyusun PDRB digunakan 2 pendekatan yaitu lapangan usaha dan pengeluaran. Keduanya menyajikan komposisi data nilai tambah dirinci menurut sumber kegiatan ekonomi (sektoral) dan menurut komponen pengeluarannya. PDRB dari sisi lapangan usaha merupakan penjumlahan seluruh komponen nilai tambah bruto yang mampu diciptakan oleh kegiatan-kegiatan ekonomi atas berbagai aktifitas produksinya. Sedangkan dari sisi pengeluaran menjelaskan tentang pengeluaran dari nilai tambah tersebut.
2. Penyajian PDRB menurut lapangan usaha dirinci menurut total nilai tambah dari seluruh kegiatan ekonomi yang mencakup Lapangan Usaha Pertanian, Kehutanan, dan Perikanan; Pertambangan & Pengalihan; Industri Pengolahan; Pengadaan Listrik dan Gas; Pengadaan Air, Pengelolaan Sampah, Limbah dan Daur Ulang; Konstruksi; Perdagangan Besar dan Eceran; Reparasi Mobil dan Sepeda Motor; Transportasi

TECHNICAL NOTES

1. *The basic measure of output arising from economic activity is known as Gross Regional Domestic Product (GRDP) at the regional level (provinces/regencies/municipalities). To compile these statistics, two approaches used i.e. "production approach" and "expenditure approach". The first approach is to measure value added produced by various kinds of economic activities, while the second approach is to measure final uses of the country's output. In the other words, GRDP is the sum of total value added produced by all economic sectors (activities) and the way of using it.*
2. *GRDP by sector is classified by types of economic activities such as Agriculture, Forestry, and Fishing; Mining and Quarrying; Manufacturing; Electricity and Gas; Water Supply; Sewerage, Waste Management, and Remediation Activities; Construction; Wholesale and Retail Trade; Repair of Motor Vehicles and Motorcycles; Transportation and Storage; Accommodation and Food Service Activities; Information and Communication; Financial and*

dan Pergudangan; Penyediaan Akomodasi dan Makan Minum; Informasi dan Komunikasi; Jasa Keuangan dan Asuransi; Real Estat; Jasa Perusahaan; Administrasi Pemerintahan, Pertahanan dan Jaminan Sosial Wajib; Jasa Pendidikan; Jasa Kesehatan dan Kegiatan Sosial; Jasa Lainnya.

Insurance Activities; Real Estate Activities; Business Activities; Public Administration and Defence; Compulsory Social Security; Education; Human Health and Social Work Activities; Other Services Activities.

3. PDRB menurut pengeluaran dirinci menurut komponen pengeluaran konsumsi yang dilakukan rumah tangga (PK-RT), lembaga non-profit yang melayani rumah tangga (PK-LNPRT), dan pemerintah (PK-P), komponen pembentukan modal tetap bruto (PMTB), perubahan inventori (PI), ekspor dan impor barang dan jasa.
3. *GRDP by type of expenditures is classified into: consumption of expenditure of household, non-profit institution serving household (NPISH), government, and gross fixed capital information, changes in inventories, export and import of goods and services.*
4. Pengeluaran konsumsi rumah tangga (PK-RT) mencakup berbagai pengeluaran konsumsi akhir rumah tangga atas barang dan jasa untuk memenuhi kebutuhan individu maupun kelompok secara langsung. Pengeluaran rumah tangga di sini mencakup makanan dan minuman selain restoran; pakaian, alas kaki dan jasa perawatannya; perumahan dan perlengkapan rumah tangga; kesehatan dan pendidikan; transportasi dan komunikasi; restoran dan hotel serta lainnya.
4. *Household consumption expenditures consist of expenditures incurred by households, which are used for both individual or collective needs. Household consumptions are classified into food and beverages other than restaurants; clothing, footwear, and related maintenance services; housing and household equipment; health and education; transport and communication; restaurants and hotels; and others.*

5. Pengeluaran konsumsi pemerintah (PK-P) mencakup pembelian barang dan jasa yang bersifat rutin, pembayaran dan upah gaji pegawai, transfer sosial dalam bentuk barang, perkiraan penyusutan barang modal, dan nilai output dari Bank Indonesia, dikurangi dengan nilai penjualan barang dan jasa yang dihasilkan unit produksi yang tak dapat dipisahkan dari aktivitas pemerintahan. Pengeluaran pemerintahan merupakan pengeluaran yang dilakukan oleh pemerintahan pusat maupun daerah.
 6. Pembentukan modal tetap bruto (PMTB) mencakup penambahan barang modal seperti pengadaan, pembuatan, pembelian, sewa beli barang modal baru dan bekas dari luar negeri, termasuk perbaikan besar, transfer atau barter barang modal, dan pertumbuhan asset sumber daya hayati yang dibudidayakan dan produk kekayaan intelektual. Barang modal mempunyai usia pakai lebih dari satu tahun.
 7. Ekspor barang dan jasa merupakan transaksi perdagangan barang dan jasa dari penduduk (residen) ke bukan penduduk (non residen). Impor barang dan jasa adalah transaksi perdagangan dari bukan penduduk ke penduduk. Ekspor dan impor
5. *Government consumption expenditures for goods and services that are routine, compensation of employees, social transfer of goods, capital consumption (depreciation) and output of central bank less the value of sales of goods and services produced by production units that can not be separated from government activities spent by either central or local government.*
 6. *Gross fixed capital formation includes procurement, manufacture, purchase, and financial lease of capital goods either from domestic and foreign. Including here: huge improvement, transfer or barter of capital goods, and the growth of Cultivated Biological Resources (CBR) and Intellectual Property Product. Capital goods have a life span of more than one year.*
 7. *Exports of goods and services consist of transactions of goods and services from residents to non-residents. Import of goods and services from non-residents to residents. Export and import of goods occur when there are changes in ownership of goods*

barang terjadi pada saat terjadi perubahan hak kepemilikan barang antara penduduk dengan bukan penduduk (dengan atau tanpa perpindahan fisik barang tersebut).

between residents and non-residents (with or without physical movemints of goods across frontiers).

8. PDRB maupun agregat turunannya disajikan dalam 2 (dua) versi penilaian, yaitu atas dasar "harga berlaku" dan atas dasar "harga konstan". Disebut sebagai harga berlaku karena seluruh agregat dinilai dengan menggunakan harga pada tahun berjalan, sedangkan harga konstan penilaiannya didasarkan kepada harga satu tahun dasar tertentu. Dalam publikasi di sini digunakan harga tahun 2010 sebagai dasar penilaian.
8. *GRDP and its aggregations are presented in two forms: at Current Prices and at constant base year market prices. In presenting Current Prices , all aggregates are valued at Current Prices are shown by valuing all aggregates at fixed base year prices. Year of 2010 is used as the base year in this publication.*
9. Laju pertumbuhan PDRB diperoleh dari perhitungan PDRB atas dasar harga konstan. Diperoleh dengan cara mengurangi nilai PDRB pada tahun ke n terhadap nilai pada tahun ke n-1 (tahun sebelumnya), dibagi dengan nilai pada tahun ke n-1, kemudian dikalikan dengan 100 persen. Laju pertumbuhan menunjukkan perkembangan agregat pendapatan dari satu waktu tertentu terhadap waktu sebelumnya.
9. *Growth rate of GRDP is derivated from GRDP at constant market prices. It is obtained by subtracting the value of BRDP year n with the value of GRDP year n-1 then multiplied by 100 percent. The growth rate of GRDP explains the income growth during the given period.*
10. Produk Regional Bruto (PRB) adalah PDRB ditambah dengan pendapatan factor neto dari
10. *Gross Regional Product is gross regional product plus net factor income from aboard. Net factor*

luar negeri. Pendapatan faktor neto merupakan pendapatan faktor produksi yang diterima dikurangi dengan pendapatan yang dibayarkan dari/ke luar negeri oleh residen dan non-residen. Pendapatan faktor produksi meliputi upah dan gaji, deviden, bunga modal, royalty maupun pendapatan atas faktor kepemilikan lainnya.

income is received minus paid incomes due the ownership of production factor from or to non-residents. This income could be in the form of compensation of employees, dividend, capital interests, royalties and income from other properties factors.

11. Produk Regional Neto adalah PDRB dikurangi dengan penyusutan atas ausnya nilai barang modal tetap yang digunakan dalam proses produksi selama satu tahun. Disebut juga sebagai Produk Regional Neto atas dasar harga pasar.
 12. Produk Regional Neto atas dasar biaya faktor adalah Produk Regional Neto atas dasar harga pasar dikurangi dengan pajak tidak langsung neto (pajak tidak langsung dikurangi subsidi). Dengan istilah lain disebut sebagai Pendapatan Regional, yang menggambarkan pendapatan yang benar-benar diterima oleh penduduk NTT.
 13. Pendapatan Regional per kapita adalah pendapatan regional atau pendapatan regional neto atas dasar biaya faktor dibagi dengan jumlah penduduk pertengahan tahun.
11. *Net Regional Product is gross regional product minus the depreciation of fixed capital goods utilited in the process of production in one year. It is also called Net Regional Product at market prices.*
 12. *Net Regional Product at factor costs equals to net regional product at market prices minus net indirect taxes (indirect taxes less subsidies). It is also known as regional income that describes income actually received by NTT residents.*
 13. *Per capital regional income is regional income or net regional product at factor costs divided by mid-year population.*

ULASAN**DESCRIPTION****PDRB Provinsi**

Sumbangan terbesar untuk Produk Domestik Regional Bruto (PDRB) menurut Lapangan Usaha atas dasar harga berlaku (ADHB) NTT tahun 2019 adalah dari lapangan usaha Pertanian, Kehutanan dan Perikanan dengan 28 persen. Berikutnya adalah dari lapangan usaha Administrasi Pemerintahan, Pertahanan dan Jaminan Sosial Wajib dengan 13,66 persen, lapangan usaha Perdagangan Besar dan Eceran; Reparasi Mobil dan Sepeda Motor dengan 11,52 persen, dan lapangan usaha Konstruksi memberi sumbangan 10,86 persen terhadap PDRB ADHB.

Berdasarkan harga konstan 2010, perekonomian NTT pada tahun 2019 mengalami pertumbuhan sebesar 5,20 persen, sedikit mengalami percepatan dibandingkan dengan tahun 2018 yaitu sebesar 5,13 persen. Seluruh lapangan usaha pada tahun 2019 mencatat pertumbuhan yang positif. Pertumbuhan ekonomi tertinggi pada tahun 2019 dicapai oleh lapangan usaha Industri Pengolahan sebesar 9,14 persen.

GRDP Province

The biggest contribution for Gross Regional Domestic Product (GRDP) by Industry at Current Prices of NTT in 2019 was agriculture, forestry and fishing sector (28 percent). It was followed by public administration and defense; compulsory social security sector (13,66 percent), wholesale and retail trade; repair of motor vehicles and motorcycles sector (11,52 percent), and construction sector (10,86 percent).

At constant 2010 price, the economy of NTT in 2019 grew by 5,20 percent while in 2018 grew by 5,13 percent. It was recorded that all industries in 2019 experienced positive growths. Manufacturing Industry had the highest growth rate of 9,14 percent.

13.1 PRODUK DOMESTIK REGIONAL BRUTO PROVINSI PROVINCIAL GROSS REGIONAL DOMESTIC PRODUCT

Tabel 13.1.1 **Produk Domestik Regional Bruto Atas Dasar Harga Berlaku (ADHB) Menurut Lapangan Usaha Provinsi Nusa Tenggara Timur (Miliar Rupiah), 2015-2019**
Gross Regional Domestic Product (GRDP) at Current Market Prices by Industry Nusa Tenggara Timur Province (Billion Rupiah), 2015-2019

Lapangan Usaha/Industry		2015	2016	2017	2018*	2019**
(1)		(2)	(3)	(4)	(5)	(6)
A	Pertanian, Kehutanan, dan Perikanan/Agriculture, Forestry, and Fishing	22 752,45	24 309,28	26 147,70	28 109,36	29 930
1	Pertanian, Peternakan, Perburuan, dan Jasa Pertanian/Agriculture, Livestock, Hunting, and Agriculture Services	19 009,77	20 095,58	21 468,83	22 625,51	24 079
a.	Tanaman Pangan/ Food Crops	7 760,89	7 537,47	7 994,03	8 284,75	8 707
b.	Tanaman Hortikultura/ Horticultural Crops	1 997,84	2 121,94	2 246,34	2 323,71	2 386
c.	Tanaman Perkebunan/ Plantation Crops	1 910,55	2 107,44	2 304,64	2 375,45	2 416
d.	Peternakan/Livestock	6 945,49	7 906,54	8 484,40	9 176,64	10 114
e.	Jasa Pertanian dan Perburuan/Agriculture Services and Hunting	394,99	422,18	439,43	464,96	456
2	Kehutanan dan Penebangan Kayu/ Forestry and Logging	114,26	122,58	130,02	136,57	143
3	Perikanan/Fishing	3 628,42	4 091,13	4 548,85	5 347,29	5 707
B	Pertambangan dan Penggalian/Mining and Quarrying	1 073,48	1 164,18	1 177,48	1 201,65	1 250
1	Pertambangan Minyak, Gas, dan Panas Bumi/ Crude Petroleum, Natural Gas, and Geothermal	-	-	-	-	-

Bersambung ke hal berikut / Continued to next page...

Lanjutan Tabel/Continued Table 13.1.1

Lapangan Usaha/Industry		2015	2016	2017	2018 ^x	2019 ^{xx}
(1)		(2)	(3)	(4)	(5)	(6)
2	Pertambangan Batubara dan Lignit/ <i>Coal and Lignite Mining</i>	-	-	-	-	-
3	Pertambangan Bijih Logam/ <i>Iron Ore Mining</i>	246,62	261,74	235,76	212,46	181
4	Pertambangan dan Penggalian Lainnya/ <i>Other Mining and Quarrying</i>	826,86	902,44	941,72	989,19	1 068
C	Industri Pengolahan/ <i>Manufacturing</i>	940,86	1 034,29	1 146,98	1 252,73	1 405
1	Industri Batubara dan Pengilangan Migas/ <i>Manufacture of Coal and Refined Petroleum Products</i>	-	-	-	-	-
2	Industri Makanan dan Minuman/ <i>Manufacture of Food Products and Beverages</i>	422,06	465,39	523,87	578,84	633
3	Industri Pengolahan Tembakau/ <i>Manufacture of Tobacco Products</i>	0,22	0,25	0,28	0,30	0
4	Industri Tekstil dan Pakaian Jadi/ <i>Manufacture of Textiles and Wearing Apparel</i>	176,84	194,28	210,70	221,23	266
5	Industri Kulit, Barang dari Kulit, dan Alas Kaki/ <i>Manufacture of Leather and Related Products, and Footwear</i>	-	-	-	-	-
6	Industri Kayu, Barang dari Kayu dan Gabus; dan Barang Anyaman dari Bambu, Rotan, dan Sejenisnya/ <i>Manufacture of Wood and Products of Wood and Cork; and Articles of Straw and Plaiting Materials</i>	59,95	65,34	71,60	75,71	88

Bersambung ke hal berikut / Continued to next page...

Lanjutan Tabel/Continued Table 13.1.1

Lapangan Usaha/Industry		2015	2016	2017	2018^x	2019^{xx}
(1)		(2)	(3)	(4)	(5)	(6)
7	Industri Kertas dan Barang dari Kertas; Percetakan dan Reproduksi Media Rekaman/ <i>Manufacture of Paper and Paper Products; Printing and Reproduction of Recorded Media</i>	32,80	34,55	37,97	42,07	48
8	Industri Kimia, Farmasi, dan Obat Tradisional/ <i>Manufacture of Chemicals, Pharmaceuticals, and Botanical Products</i>	21,01	23,55	26,39	28,88	29
9	Industri Karet; Barang dari Karet dan Plastik/ <i>Manufacture of Rubber; Rubber Products and Plastics Products</i>	-	0,02	0,02	0,02	0
10	Industri Barang Galian bukan Logam/ <i>Manufacture of Other Non-Metallic Mineral Products</i>	104,20	116,60	128,51	146,69	173
11	Industri Logam Dasar/ <i>Manufacture of Basic Metals</i>	-	-	-	-	-
12	Industri Barang Logam; Komputer, Barang Elektronik, Optik; dan Peralatan Listrik/ <i>Manufacture of Fabricated Metal Products; Electronic, Computer, and Optical Products; and Electrical Equipment</i>	38,84	42,54	46,09	49,51	49
13	Industri Mesin dan Perlengkapan/ <i>Manufacture of Machinery and Equipment</i>	-	-	-	-	-

Bersambung ke hal berikut / Continued to next page ...

Lanjutan Tabel/Continued Table 13.1.1

Lapangan Usaha/Industry	2015	2016	2017	2018^x	2019^{xx}
(1)	(2)	(3)	(4)	(5)	(6)
14 Industri Alat Angkutan/ <i>Manufacture of Transport Equipment</i>	-	-	-	-	-
15 Industri Furnitur/ <i>Manufacture of Furniture</i>	49,45	53,47	59,32	62,61	71
16 Industri Pengolahan Lainnya; Jasa Reparasi dan Pemasangan Mesin dan Peralatan/ <i>Other Manufacturing; Repair and Installation of Machinery and Equipment</i>	35,47	38,30	42,22	46,88	48,9753
D Pengadaan Listrik dan Gas/ <i>Electricity and Gas</i>	43,57	59,41	66,39	75,07	75,7491
1 Ketenagalistrikan/ <i>Electricity</i>	43,43	59,25	66,21	74,87	75,5279
2 Pengadaan Gas dan Produksi Es/ <i>Manufacture of Gas and Production of Ice</i>	0,14	0,16	0,18	0,20	0
E Pengadaan Air; Pengelolaan Sampah, Limbah, dan Daur Ulang/ <i>Water Supply; Sewerage, Waste Management, and Remediation Activities</i>	47,15	48,99	50,48	53,57	57
F Konstruksi/ <i>Construction</i>	7 845,05	8 957,21	9 719,30	10 744,88	11 606
G Perdagangan Besar dan Eceran; Reparasi Mobil dan Sepeda Motor/ <i>Wholesale and Retail Trade; Repair of Motor Vehicles and Motorcycles</i>	8 272,33	9 212,31	9 958,77	11 075,18	12 316,11
1 Perdagangan Mobil, Sepeda Motor dan Reparasinya/ <i>Wholesale and Retail Trade and Repair of Motor Vehicles and Motorcycles</i>	2 193,88	2 415,28	2 639,90	3 000,00	3 325

Bersambung ke hal berikut / Continued to next page...

Lanjutan Tabel/Continued Table 13.1.1

Lapangan Usaha/Industry		2015	2016	2017	2018 ^x	2019 ^{xx}
(1)		(2)	(3)	(4)	(5)	(6)
2	Perdagangan Besar dan Eceran, Bukan Mobil dan Sepeda Motor/ <i>Wholesale and Retail Trade Except of Motor Vehicles and Motorcycles</i>	6 078,46	6 797,03	7 318,88	8 075,17	8 991
H	Transportasi dan Pergudangan/ <i>Transportation and Storage</i>	3 996,75	4 524,93	4 938,94	5 458,62	5 833
1	Angkutan Rel/ <i>Railways Transport</i>	-	-	-	-	-
2	Angkutan Darat/ <i>Land Transport</i>	2 537,16	2 742,36	2 920,58	3 103,14	3 214
3	Angkutan Laut/ <i>Sea Transport</i>	202,34	221,80	233,58	248,16	257
4	Angkutan Sungai, Danau, dan Penyeberangan/ <i>River, Lake, and Ferry Transport</i>	241,91	269,62	296,13	313,54	350
5	Angkutan Udara/ <i>Air Transport</i>	679,17	925,76	1 092,47	1 341,21	1 524
6	Pergudangan dan Jasa Penunjang Angkutan; Pos dan Kurir/ <i>Warehousing and Support Services for Transportation; Postal and Courier</i>	336,18	365,39	396,19	452,57	489
I	Penyediaan Akomodasi dan Makan Minum/ <i>Accommodation and Food Service Activities</i>	487,09	579,17	667,18	756,61	806
1	Penyediaan Akomodasi/ <i>Accommodation</i>	246,51	309,07	370,49	427,59	474
2	Penyediaan Makan Minum/ <i>Food and Beverage Service Activities</i>	240,58	270,10	296,69	329,02	332
J	Informasi dan Komunikasi/ <i>Information and Communication</i>	5 477,45	5 878,51	6 194,54	6 569,83	7 078

Bersambung ke hal berikut / Continued to next page ...

Lanjutan Tabel/Continued Table 13.1.1

Lapangan Usaha/Industry		2015	2016	2017	2018^x	2019^{**}
(1)		(2)	(3)	(4)	(5)	(6)
K	Jasa Keuangan dan Asuransi/ <i>Financial and Insurance Activities</i>	2 991,51	3 357,42	3 738,26	4 072,19	4 307
1	Jasa Perantara Keuangan/ <i>Financial Intermediary Services</i>	2 043,18	2 328,30	2 583,79	2 751,83	2 867
2	Asuransi dan Dana Pensiun/ <i>Insurance and Pension Fund</i>	199,56	216,64	245,51	270,99	269
3	Jasa Keuangan Lainnya/ <i>Other Financial Services</i>	747,01	810,48	906,81	1 047,10	1 168
4	Jasa Penunjang Keuangan/ <i>Financial Supporting Service</i>	1,77	1,99	2,15	2,26	2
L	Real Estat/ <i>Real Estate Activities</i>	2 054,34	2 179,21	2 315,52	2 475,13	2 480
M,N	Jasa Perusahaan/ <i>Business Activities</i>	235,53	257,19	279,08	292,14	306
O	Administrasi Pemerintahan, Pertahanan, dan Jaminan Sosial Wajib/ <i>Public Administration and Defence; Compulsory Social Security</i>	9 374,99	10 664,99	11 702,02	13 242,14	14 603
P	Jasa Pendidikan/ <i>Education</i>	7 303,25	7 976,29	8 769,88	9 466,19	10 246
Q	Jasa Kesehatan dan Kegiatan Sosial/ <i>Human Health and Social Work Activities</i>	1 585,48	1 768,00	1 941,04	2 150,82	2 328
R,S,T,U	Jasa Lainnya/ <i>Other Services Activities</i>	1 639,52	1 771,42	1 945,36	2 098,36	2 267
C	Produk Domestik Bruto/ Gross Domestic Product	76 120,79	83 742,79	90 758,93	99 094,46	106 892,84

Sumber/Source: BPS, berbagai sensus, survei dan sumber lain/ *BPS-Statistics Indonesia, various census, survey, and other sources*

Tabel
Table 13.1.2

Produk Domestik Regional Bruto Atas Dasar Harga Konstan 2010 Menurut Lapangan Usaha Provinsi Nusa Tenggara Timur (Miliar Rupiah), 2015-2019
Gross Regional Domestic Product at Constant Market Prices by Industry Nusa Tenggara Timur Province (Billion Rupiahs), 2015-2019

Lapangan Usaha/Industry		2015	2016	2017	2018 ^x	2019 ^{xx}
(1)		(2)	(3)	(4)	(5)	(6)
A	Pertanian, Kehutanan, dan Perikanan/ <i>Agriculture, Forestry, and Fishing</i>	16 123,2	16 512,7	17 328,9	17 853,8	18 523,0
1	Pertanian, Peternakan, Perburuan, dan Jasa Pertanian/ <i>Agriculture, Livestock, Hunting, and Agriculture Services</i>	13 404,4	13 641,8	14 317,5	14 491,4	15 056,1
a.	Tanaman Pangan/ <i>Food Crops</i>	5 254,7	5 000,0	5 306,1	5 230,3	5 291,6
b.	Tanaman Hortikultura/ <i>Horticultural Crops</i>	1 360,6	1 373,8	1 426,3	1 473,1	1 544,1
c.	Tanaman Perkebunan/ <i>Plantation Crops</i>	1 392,5	1 459,3	1 538,0	1 600,7	1 663,3
d.	Peternakan/ <i>Livestock</i>	5 109,0	5 522,2	5 750,8	5 879,2	6 253,4
e.	Jasa Pertanian dan Perburuan/ <i>Agriculture Services and Hunting</i>	287,6	286,5	296,3	308,2	303,7
2	Kehutanan dan Penebangan Kayu/ <i>Forestry and Logging</i>	74,9	76,2	79,6	81,3	83,4
3	Perikanan/ <i>Fishing</i>	2 643,8	2 794,7	2 931,8	3 281,1	3 383,5
B	Pertambangan dan Penggalian/ <i>Mining and Quarrying</i>	833,0	877,8	891,3	908,5	938,7
1	Pertambangan Minyak, Gas, dan Panas Bumi/ <i>Crude Petroleum, Natural Gas, and Geothermal</i>	-	-	-	-	-

Bersambung ke hal berikut / *Continued to next page...*

Lanjutan Tabel/Continued Table 13.1.2

Lapangan Usaha/Industry		2015	2016	2017	2018 ^x	2019 ^{xx}
(1)		(2)	(3)	(4)	(5)	(6)
2	Pertambangan Batubara dan Lignit/ <i>Coal and Lignite Mining</i>	-	-	-	-	-
3	Pertambangan Bijih Logam/ <i>Iron Ore Mining</i>	216,7	218,5	190,2	180,6	163,1
4	Pertambangan dan Penggalian Lainnya/ <i>Other Mining and Quarrying</i>	616,2	659,3	701,1	727,9	775,6
C	Industri Pengolahan/ <i>Manufacturing</i>	709,9	745,2	799,9	841,2	918,1
1	Industri Batubara dan Pengilangan Migas/ <i>Manufacture of Coal and Refined Petroleum Products</i>	-	-	-	-	-
2	Industri Makanan dan Minuman/ <i>Manufacture of Food Products and Beverages</i>	321,4	338,1	365,8	387,8	415,6
3	Industri Pengolahan Tembakau/ <i>Manufacture of Tobacco Products</i>	0,2	0,2	0,2	0,2	0,2
4	Industri Tekstil dan Pakaian Jadi/ <i>Manufacture of Textiles and Wearing Apparel</i>	121,1	124,5	132,1	131,8	150,9
5	Industri Kulit, Barang dari Kulit, dan Alas Kaki/ <i>Manufacture of Leather and Related Products, and Footwear</i>	-	-	-	-	-
6	Industri Kayu, Barang dari Kayu dan Gabus; dan Barang Anyaman dari Bambu, Rotan, dan Sejenisnya/ <i>Manufacture of Wood and Products of Wood and Cork; and Articles of Straw and Plaiting Materials</i>	44,7	47,4	50,8	52,0	59,3

Bersambung ke hal berikut / Continued to next page...

Lanjutan Tabel/Continued Table 13.1.2

Lapangan Usaha/Industry		2015	2016	2017	2018 ^x	2019 ^{xx}
(1)		(2)	(3)	(4)	(5)	(6)
7	Industri Kertas dan Barang dari Kertas; Percetakan dan Reproduksi Media Rekaman/ <i>Manufacture of Paper and Paper Products; Printing and Reproduction of Recorded Media</i>	23,8	24,6	26,3	27,7	30,8
8	Industri Kimia, Farmasi, dan Obat Tradisional/ <i>Manufacture of Chemicals, Pharmaceuticals, and Botanical Products</i>	15,7	16,8	17,9	18,9	18,3
9	Industri Karet; Barang dari Karet dan Plastik/ <i>Manufacture of Rubber; Rubber Products and Plastics Products</i>	-	0,0	0,0	0,0	0,0
10	Industri Barang Galian bukan Logam/ <i>Manufacture of Other Non-Metallic Mineral Products</i>	83,8	89,0	94,0	104,2	120,6
11	Industri Logam Dasar/ <i>Manufacture of Basic Metals</i>	-	-	-	-	-
12	Industri Barang Logam; Komputer, Barang Elektronik, Optik; dan Peralatan Listrik/ <i>Manufacture of Fabricated Metal Products; Electronic, Computer, and Optical Products; and Electrical Equipment</i>	33,2	35,5	37,9	39,8	38,7
13	Industri Mesin dan Perlengkapan/ <i>Manufacture of Machinery and Equipment</i>	-	-	-	-	-

Bersambung ke hal berikut / Continued to next page ...

SYSTEM OF REGIONAL ACCOUNTS

Lanjutan Tabel/Continued Table 13.1.2

Lapangan Usaha/Industry		2015	2016	2017	2018 ^x	2019 ^{xx}
(1)		(2)	(3)	(4)	(5)	(6)
	14 Industri Alat Angkutan/ <i>Manufacture of Transport Equipment</i>	-	-	-	-	-
	15 Industri Furnitur/ <i>Manufacture of Furniture</i>	37,2	39,0	42,4	43,5	47,6
	16 Industri Pengolahan Lainnya; Jasa Reparasi dan Pemasangan Mesin dan Peralatan/ <i>Other Manufacturing; Repair and Installation of Machinery and Equipment</i>	28,7	30,1	32,6	35,3	36,0
D	Pengadaan Listrik dan Gas/ <i>Electricity and Gas</i>	40,9	46,9	47,2	51,7	52,2
	1 Ketenagalistrikan/ <i>Electricity</i>	40,8	46,8	47,1	51,6	52,0
	2 Pengadaan Gas dan Produksi Es/ <i>Manufacture of Gas and Production of Ice</i>	0,1	0,1	0,1	0,2	0,2
E	Pengadaan Air; Pengelolaan Sampah, Limbah, dan Daur Ulang/ <i>Water Supply; Sewerage, Waste Management, and Remediation Activities</i>	40,0	40,1	40,7	42,9	45,3
F	Konstruksi/ <i>Construction</i>	5 985,1	6 443,6	6 819,2	7 254,9	7 576,2
G	Perdagangan Besar dan Eceran; Reparasi Mobil dan Sepeda Motor/ <i>Wholesale and Retail Trade; Repair of Motor Vehicles and Motorcycles</i>	6 493,3	6 933,2	7 253,5	7 785,4	8 380,0
	1 Perdagangan Mobil, Sepeda Motor dan Reparasinya/ <i>Wholesale and Retail Trade and Repair of Motor Vehicles and Motorcycles</i>	1 605,6	1 658,9	1 707,0	1 838,9	1 978,9

Bersambung ke hal berikut / Continued to next page ...

Lanjutan Tabel/Continued Table 13.1.2

Lapangan Usaha/Industry		2015	2016	2017	2018 ^x	2019 ^{xx}
(1)		(2)	(3)	(4)	(5)	(6)
2	Perdagangan Besar dan Eceran, Bukan Mobil dan Sepeda Motor/ <i>Wholesale and Retail Trade Except of Motor Vehicles and Motorcycles</i>	4 887,8	5 274,2	5 546,5	5 946,4	6 401,2
H	Transportasi dan Pergudangan/ <i>Transportation and Storage</i>	2 852,9	3 036,4	3 269,0	3 527,9	3 648,7
1	Angkutan Rel/ <i>Railways Transport</i>	-				
2	Angkutan Darat/ <i>Land Transport</i>	1 844,2	1 910,4	2 014,1	2 126,4	2 170,1
3	Angkutan Laut/ <i>Sea Transport</i>	147,2	153,2	159,7	169,3	171,2
4	Angkutan Sungai, Danau, dan Penyeberangan/ <i>River, Lake, and Ferry Transport</i>	177,9	187,9	198,7	207,0	227,9
5	Angkutan Udara/ <i>Air Transport</i>	420,0	507,1	604,1	708,7	745,2
6	Pergudangan dan Jasa Penunjang Angkutan; Pos dan Kurir/ <i>Warehousing and Support Services for Transportation; Postal and Courier</i>	263,6	277,8	292,4	316,5	334,3
I	Penyediaan Akomodasi dan Makan Minum/ <i>Accommodation and Food Service Activities</i>	337,9	386,8	439,3	492,8	522,3
1	Penyediaan Akomodasi/ <i>Accommodation</i>	174,4	210,7	249,3	284,2	313,7
2	Penyediaan Makan Minum/ <i>Food and Beverage Service Activities</i>	163,5	176,1	190,0	208,5	208,6
J	Informasi dan Komunikasi/ <i>Information and Communication</i>	4 923,6	5 256,3	5 524,3	5 794,3	6 118,1

Bersambung ke hal berikut / Continued to next page ...

Lanjutan Tabel/Continued Table 13.1.2

Lapangan Usaha/Industry		2015	2016	2017	2018*	2019**
(1)		(2)	(3)	(4)	(5)	(6)
K	Jasa Keuangan dan Asuransi/ <i>Financial and Insurance Activities</i>	2 176,8	2 361,1	2 501,6	2 589,2	2 672,5
1	Jasa Perantara Keuangan/ <i>Financial Intermediary Services</i>	1 521,6	1 691,6	1 800,1	1 846,2	1 892,1
2	Asuransi dan Dana Pensiun/ <i>Insurance and Pension Fund</i>	141,5	143,1	150,2	152,2	146,3
3	Jasa Keuangan Lainnya/ <i>Other Financial Services</i>	512,6	525,2	550,0	589,5	632,9
4	Jasa Penunjang Keuangan/ <i>Financial Supporting Service</i>	1,2	1,2	1,2	1,3	1,2
L	Real Estat/ <i>Real Estate Activities</i>	1 456,8	1 506,5	1 581,2	1 657,9	1 657,8
M,N	Jasa Perusahaan/ <i>Business Activities</i>	165,0	169,7	172,1	175,0	181,7
O	Administrasi Pemerintahan, Pertahanan, dan Jaminan Sosial Wajib/ <i>Public Administration and Defence; Compulsory Social Security</i>	7 248,1	7 656,4	7 886,9	8 482,8	9 175,6
P	Jasa Pendidikan/ <i>Education</i>	4 956,2	5 159,1	5 441,2	5 572,4	5 870,0
Q	Jasa Kesehatan dan Kegiatan Sosial/ <i>Human Health and Social Work Activities</i>	1 212,3	1 287,4	1 382,0	1 480,3	1 564,2
R,S,T,U	Jasa Lainnya/ <i>Other Services Activities</i>	1 215,8	1 258,9	1 347,0	1 434,0	1 528,0
C	Produk Domestik Bruto/ Gross Domestic Product	56 770,8	59 678,0	62 725,4	65 944,9	69 372,5

Sumber/Source: BPS, berbagai sensus, survei dan sumber lain/ *BPS-Statistics Indonesia, various census, survey, and other sources*

Tabel
Table 13.1.3

Distribusi Persentase Produk Domestik Regional Bruto Atas Dasar Harga Berlaku Menurut Lapangan Usaha Provinsi Nusa Tenggara Timur, 2016-2019
Percentage Distribution of Gross Domestic Regional Bruto at Current Market Prices by Industry in Nusa Tenggara Timur Province, 2015-2019

Lapangan Usaha/Industry		2015	2016	2017	2018*	2019**
(1)		(2)	(3)	(4)	(5)	(6)
A	Pertanian, Kehutanan, dan Perikanan/Agriculture, Forestry, and Fishing		29,03	28,81	28,37	28,00
1	Pertanian, Peternakan, Perburuan, dan Jasa Pertanian/Agriculture, Livestock, Hunting, and Agriculture Services		24,00	23,65	22,83	22,53
a.	Tanaman Pangan/ Food Crops		9,00	8,81	8,36	8,15
b.	Tanaman Hortikultura/ Horticultural Crops		2,53	2,48	2,34	2,23
c.	Tanaman Perkebunan/ Plantation Crops		2,52	2,54	2,40	2,26
d.	Peternakan/Livestock		9,44	9,35	9,26	9,46
e.	Jasa Pertanian dan Perburuan/Agriculture Services and Hunting		0,50	0,48	0,47	0,43
2	Kehutanan dan Penebangan Kayu/ Forestry and Logging		0,15	0,14	0,14	0,13
3	Perikanan/Fishing		4,89	5,01	5,40	5,34
B	Pertambangan dan Penggalian/Mining and Quarrying		1,39	1,30	1,21	1,17
1	Pertambangan Minyak, Gas, dan Panas Bumi/ Crude Petroleum, Natural Gas, and Geothermal		-	-	-	-

Bersambung ke hal berikut / Continued to next page...

Lanjutan Tabel/Continued Table 13.1.3

Lapangan Usaha/Industry		2015	2016	2017	2018 ^x	2019 ^{xx}
(1)		(2)	(3)	(4)	(5)	(6)
2	Pertambangan Batubara dan Lignit/ <i>Coal and Lignite Mining</i>		-	-	-	-
3	Pertambangan Bijih Logam/ <i>Iron Ore Mining</i>		0,31	0,26	0,21	0,17
4	Pertambangan dan Penggalian Lainnya/ <i>Other Mining and Quarrying</i>		1,08	1,04	1,00	1,00
C	Industri Pengolahan/ <i>Manufacturing</i>		1,24	1,26	1,26	1,31
1	Industri Batubara dan Pengilangan Migas/ <i>Manufacture of Coal and Refined Petroleum Products</i>					
2	Industri Makanan dan Minuman/ <i>Manufacture of Food Products and Beverages</i>		0,56	0,58	0,58	0,59
3	Industri Pengolahan Tembakau/ <i>Manufacture of Tobacco Products</i>		0,00	0,00	0,00	0,00
4	Industri Tekstil dan Pakaian Jadi/ <i>Manufacture of Textiles and Wearing Apparel</i>		0,23	0,23	0,22	0,25
5	Industri Kulit, Barang dari Kulit, dan Alas Kaki/ <i>Manufacture of Leather and Related Products, and Footwear</i>		-	-	-	-
6	Industri Kayu, Barang dari Kayu dan Gabus; dan Barang Anyaman dari Bambu, Rotan, dan Sejenisnya/ <i>Manufacture of Wood and Products of Wood and Cork; and Articles of Straw and Plaiting Materials</i>		0,08	0,08	0,08	0,08

Bersambung ke hal berikut / Continued to next page...

Lanjutan Tabel/Continued Table 13.1.3

Lapangan Usaha/Industry	2015	2016	2017	2018^x	2019^{xx}
(1)	(2)	(3)	(4)	(5)	(6)
7 Industri Kertas dan Barang dari Kertas; Percetakan dan Reproduksi Media Rekaman/ <i>Manufacture of Paper and Paper Products; Printing and Reproduction of Recorded Media</i>		0,04	0,04	0,04	0,04
8 Industri Kimia, Farmasi, dan Obat Tradisional/ <i>Manufacture of Chemicals, Pharmaceuticals, and Botanical Products</i>		0,03	0,03	0,03	0,03
9 Industri Karet; Barang dari Karet dan Plastik/ <i>Manufacture of Rubber; Rubber Products and Plastics Products</i>		0,00	0,00	0,00	0,00
10 Industri Barang Galian bukan Logam/ <i>Manufacture of Other Non-Metallic Mineral Products</i>		0,14	0,14	0,15	0,16
11 Industri Logam Dasar/ <i>Manufacture of Basic Metals</i>					
12 Industri Barang Logam; Komputer, Barang Elektronik, Optik; dan Peralatan Listrik/ <i>Manufacture of Fabricated Metal Products; Electronic, Computer, and Optical Products; and Electrical Equipment</i>		0,05	0,05	0,05	0,05
13 Industri Mesin dan Perlengkapan/ <i>Manufacture of Machinery and Equipment</i>		-	-	-	-

Bersambung ke hal berikut / Continued to next page...

SYSTEM OF REGIONAL ACCOUNTS

Lanjutan Tabel/Continued Table 13.1.3

Lapangan Usaha/Industry	2015	2016	2017	2018^x	2019^{xx}
(1)	(2)	(3)	(4)	(5)	(6)
14 Industri Alat Angkutan/ <i>Manufacture of Transport Equipment</i>		-	-	-	-
15 Industri Furnitur/ <i>Manufacture of Furniture</i>		0,06	0,07	0,06	0,07
16 Industri Pengolahan Lainnya; Jasa Reparasi dan Pemasangan Mesin dan Peralatan/ <i>Other Manufacturing; Repair and Installation of Machinery and Equipment</i>		0,05	0,05	0,05	0,05
D Pengadaan Listrik dan Gas/ <i>Electricity and Gas</i>		0,07	0,07	0,08	0,07
1 Ketenagalistrikan/ <i>Electricity</i>		0,07	0,07	0,08	0,07
2 Pengadaan Gas dan Produksi Es/ <i>Manufacture of Gas and Production of Ice</i>		0,00	0,00	0,00	0,00
E Pengadaan Air; Pengelolaan Sampah, Limbah, dan Daur Ulang/ <i>Water Supply; Sewerage, Waste Management, and Remediation Activities</i>		0,06	0,06	0,05	0,05
F Konstruksi/ <i>Construction</i>		10,70	10,71	10,84	10,86
G Perdagangan Besar dan Eceran; Reparasi Mobil dan Sepeda Motor/ <i>Wholesale and Retail Trade; Repair of Motor Vehicles and Motorcycles</i>		11,00	10,97	11,18	11,52
1 Perdagangan Mobil, Sepeda Motor dan Reparasinya/ <i>Wholesale and Retail Trade and Repair of Motor Vehicles and Motorcycles</i>		2,88	2,91	3,03	3,11

Bersambung ke hal berikut / Continued to next page...

Lanjutan Tabel/Continued Table 13.1.3

Lapangan Usaha/Industry		2015	2016	2017	2018 ^x	2019 ^{xx}
(1)		(2)	(3)	(4)	(5)	(6)
2	Perdagangan Besar dan Eceran, Bukan Mobil dan Sepeda Motor/ <i>Wholesale and Retail Trade Except of Motor Vehicles and Motorcycles</i>		8,12	8,06	8,15	8,41
H	Transportasi dan Pergudangan/ <i>Transportation and Storage</i>		5,40	5,44	5,51	5,46
1	Angkutan Rel/ <i>Railways Transport</i>					
2	Angkutan Darat/ <i>Land Transport</i>		3,27	3,22	3,13	3,01
3	Angkutan Laut/ <i>Sea Transport</i>		0,26	0,26	0,25	0,24
4	Angkutan Sungai, Danau, dan Penyeberangan/ <i>River, Lake, and Ferry Transport</i>		0,32	0,33	0,32	0,33
5	Angkutan Udara/ <i>Air Transport</i>		1,11	1,20	1,35	1,43
6	Pergudangan dan Jasa Penunjang Angkutan; Pos dan Kurir/ <i>Warehousing and Support Services for Transportation; Postal and Courier</i>		0,44	0,44	0,46	0,46
I	Penyediaan Akomodasi dan Makan Minum/ <i>Accommodation and Food Service Activities</i>		0,69	0,74	0,76	0,75
1	Penyediaan Akomodasi/ <i>Accommodation</i>		0,37	0,41	0,43	0,44
2	Penyediaan Makan Minum/ <i>Food and Beverage Service Activities</i>		0,32	0,33	0,33	0,31
J	Informasi dan Komunikasi/ <i>Information and Communication</i>		7,02	6,83	6,63	6,62

Bersambung ke hal berikut / Continued to next page...

Lanjutan Tabel/Continued Table 13.1.3

Lapangan Usaha/Industry		2015	2016	2017	2018 ^x	2019 ^{xx}
(1)		(2)	(3)	(4)	(5)	(6)
K	Jasa Keuangan dan Asuransi/ <i>Financial and Insurance Activities</i>		4,01	4,12	4,11	4,03
1	Jasa Perantara Keuangan/ <i>Financial Intermediary Services</i>		2,78	2,85	2,78	2,68
2	Asuransi dan Dana Pensiun/ <i>Insurance and Pension Fund</i>		0,26	0,27	0,27	0,25
3	Jasa Keuangan Lainnya/ <i>Other Financial Services</i>		0,97	1,00	1,06	1,09
4	Jasa Penunjang Keuangan/ <i>Financial Supporting Service</i>		0,00	0,00	0,00	0,00
L	Real Estat/ <i>Real Estate Activities</i>		2,60	2,55	2,50	2,32
M,N	Jasa Perusahaan/ <i>Business Activities</i>		0,31	0,31	0,29	0,29
O	Administrasi Pemerintahan, Pertahanan, dan Jaminan Sosial Wajib/ <i>Public Administration and Defence; Compulsory Social Security</i>		12,74	12,89	13,36	13,66
P	Jasa Pendidikan/ <i>Education</i>		9,52	9,66	9,55	9,59
Q	Jasa Kesehatan dan Kegiatan Sosial/ <i>Human Health and Social Work Activities</i>		2,11	2,14	2,17	2,18
R,S,T,U	Jasa Lainnya/ <i>Other Services Activities</i>		2,12	2,14	2,12	2,12
C	Produk Domestik Bruto/ Gross Domestic Product		100,0	100,0	100,0	100,0

Sumber/Source: BPS, berbagai sensus, survei dan sumber lain/ BPS-Statistics Indonesia, various census, survey, and other sources

Tabel
Table 13.1.4

Laju Pertumbuhan Produk Domestik Regional Bruto Atas Dasar Harga Konstan 2010 Menurut Lapangan Usaha Provinsi Nusa Tenggara Timur (persen), 2015-2019
Growth Rate of Gross Regional Domestic Product at 2010 Constant Market Prices by Industry Nusa Tenggara Timur Province (percent), 2015-2019

Lapangan Usaha/Industry		2015	2016	2017	2018 ^x	2019 ^{xx}
(1)		(2)	(3)	(4)	(5)	(6)
A	Pertanian, Kehutanan, dan Perikanan/ <i>Agriculture, Forestry, and Fishing</i>	3,26	2,42	4,94	3,03	3,75
1	Pertanian, Peternakan, Perburuan, dan Jasa Pertanian/ <i>Agriculture, Livestock, Hunting, and Agriculture Services</i>	2,93	1,77	4,95	1,21	3,90
a.	Tanaman Pangan/ <i>Food Crops</i>	1,86	-4,85	6,12	-1,43	1,17
b.	Tanaman Hortikultura/ <i>Horticultural Crops</i>	-2,73	0,97	3,82	3,28	4,82
c.	Tanaman Perkebunan/ <i>Plantation Crops</i>	6,85	4,79	5,40	4,07	3,92
d.	Peternakan/ <i>Livestock</i>	4,72	8,09	4,14	2,23	6,36
e.	Jasa Pertanian dan Perburuan/ <i>Agriculture Services and Hunting</i>	1,61	-0,38	3,41	4,00	-1,44
2	Kehutanan dan Penebangan Kayu/ <i>Forestry and Logging</i>	2,62	1,76	4,38	2,13	2,66
3	Perikanan/ <i>Fishing</i>	4,99	5,71	4,90	11,92	3,12
B	Pertambangan dan Penggalian/ <i>Mining and Quarrying</i>	4,83	5,38	1,53	1,94	3,32
1	Pertambangan Minyak, Gas, dan Panas Bumi/ <i>Crude Petroleum, Natural Gas, and Geothermal</i>	-	-	-	-	-

Bersambung ke hal berikut / *Continued to next page ...*

Lanjutan Tabel/Continued Table 13.1.4

Lapangan Usaha/Industry		2015	2016	2017	2018 ^x	2019 ^{xx}
(1)		(2)	(3)	(4)	(5)	(6)
2	Pertambangan Batubara dan Lignit/ <i>Coal and Lignite Mining</i>	-	-	-	-	-
3	Pertambangan Bijih Logam/ <i>Iron Ore Mining</i>	-0,82	0,79	-12,93	-5,03	-9,71
4	Pertambangan dan Penggalian Lainnya/ <i>Other Mining and Quarrying</i>	6,97	7,00	6,33	3,83	6,56
C	Industri Pengolahan/ <i>Manufacturing</i>	5,23	4,98	7,34	5,16	9,14
1	Industri Batubara dan Pengilangan Migas/ <i>Manufacture of Coal and Refined Petroleum Products</i>	0,00				
2	Industri Makanan dan Minuman/ <i>Manufacture of Food Products and Beverages</i>	6,15	5,20	8,20	6,02	7,15
3	Industri Pengolahan Tembakau/ <i>Manufacture of Tobacco Products</i>	3,82	7,15	6,98	3,76	1,16
4	Industri Tekstil dan Pakaian Jadi/ <i>Manufacture of Textiles and Wearing Apparel</i>	3,64	2,80	6,11	-0,26	14,52
5	Industri Kulit, Barang dari Kulit, dan Alas Kaki/ <i>Manufacture of Leather and Related Products, and Footwear</i>	-	-	-	-	-
6	Industri Kayu, Barang dari Kayu dan Gabus; dan Barang Anyaman dari Bambu, Rotan, dan Sejenisnya/ <i>Manufacture of Wood and Products of Wood and Cork; and Articles of Straw and Plaiting Materials</i>	5,45	6,00	7,13	2,41	13,99

Bersambung ke hal berikut / Continued to next page...

Lanjutan Tabel/Continued Table 13.1.4

Lapangan Usaha/Industry	2015	2016	2017	2018^x	2019^{xx}
(1)	(2)	(3)	(4)	(5)	(6)
7 Industri Kertas dan Barang dari Kertas; Percetakan dan Reproduksi Media Rekaman/ <i>Manufacture of Paper and Paper Products; Printing and Reproduction of Recorded Media</i>	4,12	3,32	6,77	5,41	11,13
8 Industri Kimia, Farmasi, dan Obat Tradisional/ <i>Manufacture of Chemicals, Pharmaceuticals, and Botanical Products</i>	5,51	7,34	6,19	5,45	-2,76
9 Industri Karet; Barang dari Karet dan Plastik/ <i>Manufacture of Rubber; Rubber Products and Plastics Products</i>	2,37	3,28	7,14	5,19	4,03
10 Industri Barang Galian bukan Logam/ <i>Manufacture of Other Non-Metallic Mineral Products</i>	4,62	6,13	5,63	10,91	15,74
11 Industri Logam Dasar/ <i>Manufacture of Basic Metals</i>	0,00				
12 Industri Barang Logam; Komputer, Barang Elektronik, Optik; dan Peralatan Listrik/ <i>Manufacture of Fabricated Metal Products; Electronic, Computer, and Optical Products; and Electrical Equipment</i>	4,78	6,96	6,72	5,04	-2,61
13 Industri Mesin dan Perlengkapan/ <i>Manufacture of Machinery and Equipment</i>	-	-	-	-	-

Bersambung ke hal berikut / Continued to next page ...

SYSTEM OF REGIONAL ACCOUNTS

Lanjutan Tabel/Continued Table 13.1.4

Lapangan Usaha/Industry		2015	2016	2017	2018 ^x	2019 ^{xx}
(1)		(2)	(3)	(4)	(5)	(6)
	14 Industri Alat Angkutan/ <i>Manufacture of Transport Equipment</i>	-	-	-	-	-
	15 Industri Furnitur/ <i>Manufacture of Furniture</i>	5,23	4,74	8,66	2,60	9,50
	16 Industri Pengolahan Lainnya; Jasa Reparasi dan Pemasangan Mesin dan Peralatan/ <i>Other Manufacturing; Repair and Installation of Machinery and Equipment</i>	4,52	4,86	8,24	8,39	1,98
D	Pengadaan Listrik dan Gas/ <i>Electricity and Gas</i>	14,37	14,61	0,70	9,57	0,82
	1 Ketenagalistrikan/ <i>Electricity</i>	14,40	14,64	0,68	9,56	0,79
	2 Pengadaan Gas dan Produksi Es/ <i>Manufacture of Gas and Production of Ice</i>	3,24	3,35	6,25	11,98	9,33
E	Pengadaan Air; Pengelolaan Sampah, Limbah, dan Daur Ulang/ <i>Water Supply; Sewerage, Waste Management, and Remediation Activities</i>	2,07	0,38	1,43	5,47	5,44
F	Konstruksi/ <i>Construction</i>	4,39	7,66	5,83	6,39	4,43
G	Perdagangan Besar dan Eceran; Reparasi Mobil dan Sepeda Motor/ <i>Wholesale and Retail Trade; Repair of Motor Vehicles and Motorcycles</i>	6,07	6,77	4,62	7,33	7,64
	1 Perdagangan Mobil, Sepeda Motor dan Reparasinya/ <i>Wholesale and Retail Trade and Repair of Motor Vehicles and Motorcycles</i>	3,89	3,32	2,90	7,73	7,61

Bersambung ke hal berikut / Continued to next page...

Lanjutan Tabel/Continued Table 13.1.4

Lapangan Usaha/Industry		2015	2016	2017	2018^x	2019^{xx}
(1)		(2)	(3)	(4)	(5)	(6)
2	Perdagangan Besar dan Eceran, Bukan Mobil dan Sepeda Motor/ <i>Wholesale and Retail Trade Except of Motor Vehicles and Motorcycles</i>	6,81	7,91	5,16	7,21	7,65
H	Transportasi dan Pergudangan/ <i>Transportation and Storage</i>	5,57	6,43	7,66	7,92	3,42
1	Angkutan Rel/ <i>Railways Transport</i>	-	-	-	-	-
2	Angkutan Darat/ <i>Land Transport</i>	4,92	3,59	5,43	5,57	2,06
3	Angkutan Laut/ <i>Sea Transport</i>	6,44	4,13	4,21	6,00	1,13
4	Angkutan Sungai, Danau, dan Penyeberangan/ <i>River, Lake, and Ferry Transport</i>	5,80	5,60	5,79	4,17	10,10
5	Angkutan Udara/ <i>Air Transport</i>	7,87	20,74	19,13	17,32	5,14
6	Pergudangan dan Jasa Penunjang Angkutan; Pos dan Kurir/ <i>Warehousing and Support Services for Transportation; Postal and Courier</i>	5,99	5,41	5,25	8,24	5,63
I	Penyediaan Akomodasi dan Makan Minum/ <i>Accommodation and Food Service Activities</i>	6,17	14,46	13,59	12,16	5,99
1	Penyediaan Akomodasi/ <i>Accommodation</i>	5,78	20,81	18,31	14,01	10,37
2	Penyediaan Makan Minum/ <i>Food and Beverage Service Activities</i>	6,59	7,69	7,93	9,74	0,02
J	Informasi dan Komunikasi/ <i>Information and Communication</i>	7,14	6,76	5,10	4,89	5,59

Bersambung ke hal berikut / Continued to next page...

Lanjutan Tabel/Continued Table 13.1.4

Lapangan Usaha/Industry		2015	2016	2017	2018^x	2019^{xx}
(1)		(2)	(3)	(4)	(5)	(6)
K	Jasa Keuangan dan Asuransi/ <i>Financial and Insurance Activities</i>	5,76	8,47	5,95	3,50	3,22
1	Jasa Perantara Keuangan/ <i>Financial Intermediary Services</i>	5,75	11,18	6,41	2,56	2,48
2	Asuransi dan Dana Pensiun/ <i>Insurance and Pension Fund</i>	5,84	1,08	5,02	1,31	-3,89
3	Jasa Keuangan Lainnya/ <i>Other Financial Services</i>	5,78	2,47	4,73	7,17	7,37
4	Jasa Penunjang Keuangan/ <i>Financial Supporting Service</i>	3,28	4,20	2,71	0,32	-1,76
L	Real Estat/ <i>Real Estate Activities</i>	3,85	3,41	4,96	4,85	0,00
M,N	Jasa Perusahaan/ <i>Business Activities</i>	4,61	2,83	1,43	1,67	3,86
O	Administrasi Pemerintahan, Pertahanan, dan Jaminan Sosial Wajib/ <i>Public Administration and Defence; Compulsory Social Security</i>	6,81	5,63	3,01	7,56	8,17
P	Jasa Pendidikan/ <i>Education</i>	4,27	4,09	5,47	2,41	5,34
Q	Jasa Kesehatan dan Kegiatan Sosial/ <i>Human Health and Social Work Activities</i>	5,52	6,19	7,36	7,11	5,67
R,S,T,U	Jasa Lainnya/ <i>Other Services Activities</i>	3,72	3,55	6,99	6,47	6,55
C	Produk Domestik Bruto/ Gross Domestic Product	4,92	5,12	5,11	5,13	5,20

Sumber/Source: BPS, berbagai sensus, survei dan sumber lain/ *BPS-Statistics Indonesia, various census, survey, and other sources*

Tabel
Table 13.1.5

**Produk Domestik Regional Bruto Atas Dasar Harga
Berlaku Menurut Pengeluaran di Provinsi Nusa Tenggara
Timur (miliar rupiah), 2015-2019**
**Gross Regional Domestic Product at Current Market Prices
by Type of Expenditure in Nusa Tenggara Timur Province
(billion rupiahs), 2015-2019**

Jenis Pengeluaran/Type of Expenditure	2015	2016	2017	2018 ^x	2019 ^{xx}
(1)	(2)	(3)	(4)	(5)	(6)
Pengeluaran Konsumsi Rumah Tangga/Household Consumption Expenditure	56851,5	61506,3	66707,5	71254,4	76891,4
a. Makanan dan Minuman, Selain Restoran/ <i>Food and Beverages other than restaurants</i>	23770,8	27349,8	29747,1	32068,2	35015,1
b. Pakaian, Alas Kaki, dan Jasa Perawatannya/ <i>Clothing, Footwear, and Related Maintenance Services</i>	2742,2	2862,1	3125,8	3325,7	3392,4
c. Perumahan dan Perlengkapan Rumah tangga/ <i>Housing and Household Equipment</i>	9936,2	9695,4	10615,5	11447,9	12436,7
d. Kesehatan dan Pendidikan/ <i>Health and Education</i>	4039,3	4470,8	4834,6	5158,4	5596,8
e. Transportasi dan Komunikasi/ <i>Transportation and Communication</i>	12717,0	12888,2	13533,2	13706,4	14063,9
f. Restoran dan Hotel/ <i>Restaurants and Hotels</i>	1918,0	2362,8	2808,3	3771,0	4372,8
g. Lainnya/ <i>Others</i>	1728,0	1877,2	2043,1	1776,8	2013,8
Pengeluaran Konsumsi LNPRT/NPISH Consumption Expenditure	2539,4	2636,9	2920,5	3286,9	3562,0
Pengeluaran Konsumsi Pemerintah/Government Consumption Expenditure	22091,1	23994,7	25754,3	29486,4	30310,4
a. Konsumsi Kolektif/ <i>Collective Consumption</i>	11921,9	14553,2	15464,7	18887,8	19143,7
b. Konsumsi Individu/ <i>Individual Consumption</i>	10169,2	9441,5	10289,6	10598,6	11166,7

Bersambung ke hal berikut / *Continued to next page...*

Lanjutan Tabel/Continued Table 13.1.5

Jenis Pengeluaran/Type of Expenditure	2015	2016	2017	2018^x	2019^{xx}
(1)	(2)	(3)	(4)	(5)	(6)
Pembentukan Modal Tetap Bruto/Gross Fixed Capital Formation	30996,1	39722,9	43583,4	47198,8	49800,5
a. Bangunan/ Building	24089,5	30138,6	32643,4	35243,6	38087,4
b. Non Bangunan/ Non Building	6906,5	9584,3	10940,1	11955,2	11713,1
Perubahan Inventori/Changes in Inventories	969,1	458,3	571,0	884,1	1009,4
Ekspor Barang dan Jasa/Exports of Goods and Services	1834,2	1776,7	2109,2	2084,5	1591,7
a. Barang/Goods	902,4	963,0	1211,7	1270,3	793,8
b. Jasa/Services	931,8	813,7	897,6	814,2	797,8
Dikurangi: Impor Barang dan Jasa/Less: Import of Goods and Services	261,5	274,8	1147,4	1905,0	1137,7
a. Barang/Goods	105,7	137,7	1005,0	1767,2	978,3
b. Jasa/Services	155,9	137,1	142,4	137,8	159,4
Net Ekspor Antar Daerah/ Inter Region Net Exports	-38899,0	-46078,3	-49739,8	-53195,8	-55134,9
Produk Domestik Bruto/Gross Domestic Product	76120,8	83742,8	90758,9	99094,5	106892,8

Sumber/Source: BPS, berbagai sensus, survei dan sumber lain/ BPS-Statistics Indonesia, various census, survey, and other sources

Tabel
Table 13.1.6

Produk Domestik Regional Bruto Atas Dasar Harga Konstan 2010 Menurut Pengeluaran di Provinsi Nusa Tenggara Timur (miliar rupiah), 2015-2019
Gross Regional Domestic Product at Current Market Prices by Type of Expenditure in Nusa Tenggara Timur Province (billion rupiahs), 2015-2019

Jenis Pengeluaran/Type of Expenditure	2015	2016	2017	2018 ^x	2019 ^{xx}
(1)	(2)	(3)	(4)	(5)	(6)
Pengeluaran Konsumsi Rumah Tangga/Household Consumption Expenditure	44379,1	46188,4	48369,6	50523,1	53250,5
a. Makanan dan Minuman, Selain Restoran/ <i>Food and Beverages other than restaurants</i>	17783,5	18713,9	19775,6	20619,2	22177,3
b. Pakaian, Alas Kaki, dan Jasa Perawatannya/ <i>Clothing, Footwear, and Related Maintenance Services</i>	1795,1	1849,2	1942,0	1981,7	1992,3
c. Perumahan dan Perlengkapan Rumah tangga/ <i>Housing and Household Equipment</i>	8542,5	8421,3	8666,2	9360,1	10091,2
d. Kesehatan dan Pendidikan/ <i>Health and Education</i>	3116,7	3314,4	3493,5	3668,1	3894,3
e. Transportasi dan Komunikasi/ <i>Transportation and Communication</i>	10556,7	11170,8	11665,6	12094,5	11900,3
f. Restoran dan Hotel/ <i>Restaurants and Hotels</i>	1250,6	1341,3	1427,2	1625,9	1883,8
g. Lainnya/ <i>Others</i>	1333,8	1377,5	1399,6	1173,7	1311,2
Pengeluaran Konsumsi LNPRT/NPISH Consumption Expenditure	2049,6	2057,9	2199,0	2413,7	2539,5
Pengeluaran Konsumsi Pemerintah/Government Consumption Expenditure	16608,1	16686,0	17065,2	18337,4	18798,0
a. Konsumsi Kolektif/ <i>Collective Consumption</i>	8752,6	9961,4	10395,7	11689,2	11815,0
b. Konsumsi Individu/ <i>Individual Consumption</i>	7855,5	6724,6	6669,5	6648,2	6983,0

Bersambung ke hal berikut / *Continued to next page...*

Lanjutan Tabel/Continued Table 13.1.6

Jenis Pengeluaran/Type of Expenditure	2015	2016	2017	2018^x	2019^{xx}
(1)	(2)	(3)	(4)	(5)	(6)
Pembentukan Modal Tetap Bruto/Gross Fixed Capital Formation	44379,1	46188,4	48369,6	50523,1	53250,5
a. Bangunan/ Building	17783,5	18713,9	19775,6	20619,2	22177,3
b. Non Bangunan/ Non Building	1795,1	1849,2	1942,0	1981,7	1992,3
Perubahan Inventori/Changes in Inventories	8542,5	8421,3	8666,2	9360,1	10091,2
Ekspor Barang dan Jasa/Exports of Goods and Services	3116,7	3314,4	3493,5	3668,1	3894,3
a. Barang/Goods	10556,7	11170,8	11665,6	12094,5	11900,3
b. Jasa/Services	1250,6	1341,3	1427,2	1625,9	1883,8
Dikurangi: Impor Barang dan Jasa/Less: Import of Goods and Services	1333,8	1377,5	1399,6	1173,7	1311,2
a. Barang/Goods	2049,6	2057,9	2199,0	2413,7	2539,5
b. Jasa/Services	16608,1	16686,0	17065,2	18337,4	18798,0
Net Ekspor Antar Daerah/ Inter Region Net Exports	8752,6	9961,4	10395,7	11689,2	11815,0
Produk Domestik Bruto/Gross Domestic Product	7855,5	6724,6	6669,5	6648,2	6983,0

Sumber/Source: BPS, berbagai sensus, survei dan sumber lain/ BPS-Statistics Indonesia, various census, survey, and other sources

Tabel
Table 13.1.7

Indeks Harga Implisit Produk Domestik Regional Bruto Menurut Lapangan Usaha (2010=100), Provinsi Nusa Tenggara Timur, 2016-2019
Implicit Price Index of Gross Regional Domestic Product by Industry in Nusa Tenggara Timur Province, 2016-2019

Lapangan Usaha/Industry		2016	2017	2018*	2019**
(1)		(3)	(4)	(5)	(6)
A	Pertanian, Kehutanan, dan Perikanan/ <i>Agriculture, Forestry, and Fishing</i>	147,22	150,89	157,44	161,58
1	Pertanian, Peternakan, Perburuan, dan Jasa Pertanian/ <i>Agriculture, Livestock, Hunting, and Agriculture Services</i>	147,31	149,95	156,13	159,93
a.	Tanaman Pangan/ <i>Food Crops</i>	150,75	150,66	158,40	164,55
b.	Tanaman Hortikultura/ <i>Horticultural Crops</i>	154,46	157,49	157,75	154,54
c.	Tanaman Perkebunan/ <i>Plantation Crops</i>	144,42	149,85	148,40	145,26
d.	Peternakan/ <i>Livestock</i>	143,18	147,53	156,09	161,73
e.	Jasa Pertanian dan Perburuan/ <i>Agriculture Services and Hunting</i>	147,35	148,31	150,89	150,28
2	Kehutanan dan Penebangan Kayu/ <i>Forestry and Logging</i>	160,82	163,42	168,07	171,80
3	Perikanan/ <i>Fishing</i>	146,39	155,16	162,97	168,67
B	Pertambangan dan Penggalian/ <i>Mining and Quarrying</i>	132,63	132,11	132,26	133,11
1	Pertambangan Minyak, Gas, dan Panas Bumi/ <i>Crude Petroleum, Natural Gas, and Geothermal</i>	-	-	-	-

Bersambung ke hal berikut / *Continued to next page...*

Lanjutan Tabel/Continued Table 13.1.7

Lapangan Usaha/Industry		2016	2017	2018^x	2019^{xx}
(1)		(3)	(4)	(5)	(6)
2	Pertambangan Batubara dan Lignit/ <i>Coal and Lignite Mining</i>	-	-	-	-
3	Pertambangan Bijih Logam/ <i>Iron Ore Mining</i>	119,81	123,95	117,62	111,22
4	Pertambangan dan Penggalian Lainnya/ <i>Other Mining and Quarrying</i>	136,87	134,33	135,90	137,72
C	Industri Pengolahan/ <i>Manufacturing</i>	138,79	143,39	148,92	153,08
1	Industri Batubara dan Pengilangan Migas/ <i>Manufacture of Coal and Refined Petroleum Products</i>				
2	Industri Makanan dan Minuman/ <i>Manufacture of Food Products and Beverages</i>	137,65	143,20	149,25	152,39
3	Industri Pengolahan Tembakau/ <i>Manufacture of Tobacco Products</i>	128,51	133,70	135,64	138,57
4	Industri Tekstil dan Pakaian Jadi/ <i>Manufacture of Textiles and Wearing Apparel</i>	156,06	159,51	167,90	176,00
5	Industri Kulit, Barang dari Kulit, dan Alas Kaki/ <i>Manufacture of Leather and Related Products, and Footwear</i>				
6	Industri Kayu, Barang dari Kayu dan Gabus; dan Barang Anyaman dari Bambu, Rotan, dan Sejenisnya/ <i>Manufacture of Wood and Products of Wood and Cork; and Articles of Straw and Plaiting Materials</i>	137,78	140,93	145,52	148,45

Bersambung ke hal berikut / Continued to next page ...

Lanjutan Tabel/Continued Table 13.1.7

Lapangan Usaha/Industry		2016	2017	2018*	2019**
(1)	(3)	(4)	(5)	(6)	
7	Industri Kertas dan Barang dari Kertas; Percetakan dan Reproduksi Media Rekaman/ <i>Manufacture of Paper and Paper Products; Printing and Reproduction of Recorded Media</i>	140,24	144,34	151,72	154,63
8	Industri Kimia, Farmasi, dan Obat Tradisional/ <i>Manufacture of Chemicals, Pharmaceuticals, and Botanical Products</i>	139,79	147,55	153,11	156,92
9	Industri Karet; Barang dari Karet dan Plastik/ <i>Manufacture of Rubber; Rubber Products and Plastics Products</i>	130,16	131,85	134,51	135,39
10	Industri Barang Galian bukan Logam/ <i>Manufacture of Other Non-Metallic Mineral Products</i>	131,06	136,74	140,73	143,27
11	Industri Logam Dasar/ <i>Manufacture of Basic Metals</i>				
12	Industri Barang Logam; Komputer, Barang Elektronik, Optik; dan Peralatan Listrik/ <i>Manufacture of Fabricated Metal Products; Electronic, Computer, and Optical Products; and Electrical Equipment</i>	119,92	121,75	124,51	126,54
13	Industri Mesin dan Perlengkapan/ <i>Manufacture of Machinery and Equipment</i>	-	-	-	-

Bersambung ke hal berikut / Continued to next page...

Lanjutan Tabel/Continued Table 13.1.7

Lapangan Usaha/Industry		2016	2017	2018*	2019**
		(1)	(4)	(5)	(6)
	14 Industri Alat Angkutan/ <i>Manufacture of Transport Equipment</i>	-	-	-	-
	15 Industri Furnitur/ <i>Manufacture of Furniture</i>	137,19	140,07	144,09	149,20
	16 Industri Pengolahan Lainnya; Jasa Reparasi dan Pemasangan Mesin dan Peralatan/ <i>Other Manufacturing; Repair and Installation of Machinery and Equipment</i>	127,24	129,57	132,75	135,99
D	Pengadaan Listrik dan Gas/ <i>Electricity and Gas</i>	126,68	140,58	145,09	145,21
	1 Ketenagalistrikan/ <i>Electricity</i>	126,69	140,61	145,13	145,25
	2 Pengadaan Gas dan Produksi Es/ <i>Manufacture of Gas and Production of Ice</i>	122,53	131,10	133,02	134,44
E	Pengadaan Air; Pengelolaan Sampah, Limbah, dan Daur Ulang/ <i>Water Supply; Sewerage, Waste Management, and Remediation Activities</i>	122,12	124,06	124,81	125,01
F	Konstruksi/ <i>Construction</i>	139,01	142,53	148,11	153,20
G	Perdagangan Besar dan Eceran; Reparasi Mobil dan Sepeda Motor/ <i>Wholesale and Retail Trade; Repair of Motor Vehicles and Motorcycles</i>	132,87	137,30	142,26	146,97
	1 Perdagangan Mobil, Sepeda Motor dan Reparasinya/ <i>Wholesale and Retail Trade and Repair of Motor Vehicles and Motorcycles</i>	145,59	154,65	163,14	168,03

Bersambung ke hal berikut / *Continued to next page...*

Lanjutan Tabel/Continued Table 13.1.7

Lapangan Usaha/Industry		2016	2017	2018*	2019**
(1)		(3)	(4)	(5)	(6)
2	Perdagangan Besar dan Eceran, Bukan Mobil dan Sepeda Motor/ <i>Wholesale and Retail Trade Except of Motor Vehicles and Motorcycles</i>	128,87	131,96	135,80	140,46
H	Transportasi dan Pergudangan/ <i>Transportation and Storage</i>	149,02	151,08	154,73	159,87
1	Angkutan Rel/ <i>Railways Transport</i>				
2	Angkutan Darat/ <i>Land Transport</i>	143,55	145,01	145,94	148,10
3	Angkutan Laut/ <i>Sea Transport</i>	144,74	146,27	146,61	149,92
4	Angkutan Sungai, Danau, dan Penyeberangan/ <i>River, Lake, and Ferry Transport</i>	143,51	149,00	151,44	153,56
5	Angkutan Udara/ <i>Air Transport</i>	182,55	180,84	189,24	204,48
6	Pergudangan dan Jasa Penunjang Angkutan; Pos dan Kurir/ <i>Warehousing and Support Services for Transportation; Postal and Courier</i>	131,53	135,51	143,01	146,23
I	Penyediaan Akomodasi dan Makan Minum/ <i>Accommodation and Food Service Activities</i>	149,74	151,86	153,54	154,28
1	Penyediaan Akomodasi/ <i>Accommodation</i>	146,66	148,60	150,43	151,00
2	Penyediaan Makan Minum/ <i>Food and Beverage Service Activities</i>	153,41	156,13	157,78	159,21
J	Informasi dan Komunikasi/ <i>Information and Communication</i>	111,84	112,13	113,39	115,69

Bersambung ke hal berikut / Continued to next page...

Lanjutan Tabel/Continued Table 13.1.7

Lapangan Usaha/Industry		2016	2017	2018*	2019**
(1)		(3)	(4)	(5)	(6)
K	Jasa Keuangan dan Asuransi/ <i>Financial and Insurance Activities</i>	142,19	149,43	157,28	161,14
1	Jasa Perantara Keuangan/ <i>Financial Intermediary Services</i>	137,64	143,54	149,05	151,53
2	Asuransi dan Dana Pensiun/ <i>Insurance and Pension Fund</i>	151,43	163,41	178,04	184,16
3	Jasa Keuangan Lainnya/ <i>Other Financial Services</i>	154,31	164,86	177,62	184,52
4	Jasa Penunjang Keuangan/ <i>Financial Supporting Service</i>	163,65	172,16	180,91	185,10
L	Real Estat/ <i>Real Estate Activities</i>	144,66	146,44	149,30	149,57
M,N	Jasa Perusahaan/ <i>Business Activities</i>	151,59	162,17	166,97	168,56
O	Administrasi Pemerintahan, Pertahanan, dan Jaminan Sosial Wajib/ <i>Public Administration and Defence; Compulsory Social Security</i>	139,30	148,37	156,10	159,15
P	Jasa Pendidikan/ <i>Education</i>	154,61	161,17	169,88	174,55
Q	Jasa Kesehatan dan Kegiatan Sosial/ <i>Human Health and Social Work Activities</i>	137,33	140,45	145,30	148,81
R,S,T,U	Jasa Lainnya/ <i>Other Services Activities</i>	140,71	144,43	146,32	148,34
C	Produk Domestik Bruto/ Gross Domestic Product	140,32	144,69	150,27	154,09

Sumber/Source: BPS, berbagai sensus, survei dan sumber lain/ *BPS-Statistics Indonesia, various census, survey, and other sources*

Tabel
Table 13.1.8

**Laju Implisit Produk Domestik Regional Bruto (PDRB)
Menurut Lapangan Usaha di Provinsi Nusa Tenggara
Timur (2010=100), 2016-2019**
**Implicit Growth Rate of Gross Regional Domestic Product
(GRDP) by Industry in Nusa Tenggara Timur Province
(2010=100), 2016-2019**

Lapangan Usaha/Industry		2016	2017	2018*	2019**
(1)		(3)	(4)	(5)	(6)
A	Pertanian, Kehutanan, dan Perikanan/Agriculture, Forestry, and Fishing	4,32	2,50	4,34	2,63
1	Pertanian, Peternakan, Perburuan, dan Jasa Pertanian/Agriculture, Livestock, Hunting, and Agriculture Services	3,87	1,79	4,12	2,43
a.	Tanaman Pangan/ Food Crops	2,07	-0,06	5,14	3,88
b.	Tanaman Hortikultura/ Horticultural Crops	5,19	1,96	0,16	-2,03
c.	Tanaman Perkebunan/ Plantation Crops	5,26	3,76	-0,96	-2,12
d.	Peternakan/Livestock	5,32	3,04	5,80	3,62
e.	Jasa Pertanian dan Perburuan/Agriculture Services and Hunting	7,29	0,65	1,74	-0,40
2	Kehutanan dan Penebangan Kayu/ Forestry and Logging	5,42	1,61	2,85	2,22
3	Perikanan/Fishing	6,66	5,99	5,04	3,50
B	Pertambangan dan Penggalian/Mining and Quarrying	2,91	-0,39	0,11	0,64
1	Pertambangan Minyak, Gas, dan Panas Bumi/ Crude Petroleum, Natural Gas, and Geothermal	-	-	-	-

Bersambung ke hal berikut / Continued to next page ...

Lanjutan Tabel/Continued Table 13.1.8

Lapangan Usaha/Industry		2016	2017	2018^x	2019^{xx}
(1)		(3)	(4)	(5)	(6)
2	Pertambangan Batubara dan Lignit/ <i>Coal and Lignite Mining</i>	-	-	-	-
3	Pertambangan Bijih Logam/ <i>Iron Ore Mining</i>	5,29	3,45	-5,11	-5,43
4	Pertambangan dan Penggalian Lainnya/ <i>Other Mining and Quarrying</i>	2,01	-1,86	1,17	1,34
C	Industri Pengolahan/ <i>Manufacturing</i>	4,72	3,31	3,86	2,79
1	Industri Batubara dan Pengilangan Migas/ <i>Manufacture of Coal and Refined Petroleum Products</i>				
2	Industri Makanan dan Minuman/ <i>Manufacture of Food Products and Beverages</i>	4,81	4,04	4,22	2,10
3	Industri Pengolahan Tembakau/ <i>Manufacture of Tobacco Products</i>	5,26	4,03	1,45	2,16
4	Industri Tekstil dan Pakaian Jadi/ <i>Manufacture of Textiles and Wearing Apparel</i>	6,88	2,21	5,26	4,82
5	Industri Kulit, Barang dari Kulit, dan Alas Kaki/ <i>Manufacture of Leather and Related Products, and Footwear</i>	-	-	-	-
6	Industri Kayu, Barang dari Kayu dan Gabus; dan Barang Anyaman dari Bambu, Rotan, dan Sejenisnya/ <i>Manufacture of Wood and Products of Wood and Cork; and Articles of Straw and Plaiting Materials</i>	2,83	2,29	3,25	2,02

Bersambung ke hal berikut / Continued to next page...

Lanjutan Tabel/Continued Table 13.1.8

Lapangan Usaha/Industry		2016	2017	2018*	2019**
(1)		(3)	(4)	(5)	(6)
7	Industri Kertas dan Barang dari Kertas; Percetakan dan Reproduksi Media Rekaman/ <i>Manufacture of Paper and Paper Products; Printing and Reproduction of Recorded Media</i>	1,97	2,92	5,11	1,92
8	Industri Kimia, Farmasi, dan Obat Tradisional/ <i>Manufacture of Chemicals, Pharmaceuticals, and Botanical Products</i>	4,44	5,55	3,76	2,49
9	Industri Karet; Barang dari Karet dan Plastik/ <i>Manufacture of Rubber; Rubber Products and Plastics Products</i>	3,79	1,30	2,01	0,66
10	Industri Barang Galian bukan Logam/ <i>Manufacture of Other Non-Metallic Mineral Products</i>	5,44	4,34	2,91	1,81
11	Industri Logam Dasar/ <i>Manufacture of Basic Metals</i>	-	-	-	-
12	Industri Barang Logam; Komputer, Barang Elektronik, Optik; dan Peralatan Listrik/ <i>Manufacture of Fabricated Metal Products; Electronic, Computer, and Optical Products; and Electrical Equipment</i>	2,37	1,53	2,26	1,63
13	Industri Mesin dan Perlengkapan/ <i>Manufacture of Machinery and Equipment</i>	-	-	-	-

Bersambung ke hal berikut / Continued to next page...

Lanjutan Tabel/Continued Table 13.1.8

Lapangan Usaha/Industry		2016	2017	2018 ^x	2019 ^{xx}
(1)		(3)	(4)	(5)	(6)
14	Industri Alat Angkutan/ Manufacture of Transport Equipment	-	-	-	-
15	Industri Furnitur/ Manufacture of Furniture	3,23	2,10	2,87	3,55
16	Industri Pengolahan Lainnya; Jasa Reparasi dan Pemasangan Mesin dan Peralatan/ Other Manufacturing; Repair and Installation of Machinery and Equipment	2,97	1,84	2,45	2,45
D	Pengadaan Listrik dan Gas/ Electricity and Gas	18,98	10,98	3,21	0,08
1	Ketenagalistrikan/ Electricity	19,01	10,99	3,21	0,08
2	Pengadaan Gas dan Produksi Es/Manufacture of Gas and Production of Ice	8,05	7,00	1,47	1,06
E	Pengadaan Air; Pengelolaan Sampah, Limbah, dan Daur Ulang/ Water Supply; Sewerage, Waste Management, and Remediation Activities	3,51	1,59	0,60	0,16
F	Konstruksi/Construction	6,05	2,53	3,91	3,44
G	Perdagangan Besar dan Eceran; Reparasi Mobil dan Sepeda Motor/Wholesale and Retail Trade; Repair of Motor Vehicles and Motorcycles	4,30	3,33	3,61	3,31
1	Perdagangan Mobil, Sepeda Motor dan Reparasinya/Wholesale and Retail Trade and Repair of Motor Vehicles and Motorcycles	6,55	6,22	5,49	3,00

Bersambung ke hal berikut / Continued to next page...

Lanjutan Tabel/Continued Table 13.1.8

Lapangan Usaha/Industry		2016	2017	2018*	2019**
(1)		(3)	(4)	(5)	(6)
2	Perdagangan Besar dan Eceran, Bukan Mobil dan Sepeda Motor/ <i>Wholesale and Retail Trade Except of Motor Vehicles and Motorcycles</i>	3,63	2,39	2,91	3,43
H	Transportasi dan Pergudangan/ <i>Transportation and Storage</i>	6,37	1,38	2,41	3,32
1	Angkutan Rel/ <i>Railways Transport</i>	-	-	-	-
2	Angkutan Darat/ <i>Land Transport</i>	4,34	1,02	0,64	1,48
3	Angkutan Laut/ <i>Sea Transport</i>	5,27	1,06	0,23	2,26
4	Angkutan Sungai, Danau, dan Penyeberangan/ <i>River, Lake, and Ferry Transport</i>	5,55	3,82	1,64	1,40
5	Angkutan Udara/ <i>Air Transport</i>	12,90	-0,94	4,65	8,05
6	Pergudangan dan Jasa Penunjang Angkutan; Pos dan Kurir/ <i>Warehousing and Support Services for Transportation; Postal and Courier</i>	3,11	3,02	5,54	2,25
I	Penyediaan Akomodasi dan Makan Minum/ <i>Accommodation and Food Service Activities</i>	3,88	1,42	1,11	0,48
1	Penyediaan Akomodasi/ <i>Accommodation</i>	3,79	1,32	1,23	0,38
2	Penyediaan Makan Minum/ <i>Food and Beverage Service Activities</i>	4,25	1,77	1,05	0,91
J	Informasi dan Komunikasi/ <i>Information and Communication</i>	0,53	0,26	1,12	2,03

Bersambung ke hal berikut / Continued to next page ...

Lanjutan Tabel/Continued Table 13.1.8

Lapangan Usaha/Industry		2016	2017	2018*	2019**
(1)		(3)	(4)	(5)	(6)
K	Jasa Keuangan dan Asuransi/ <i>Financial and Insurance Activities</i>	3,47	5,09	5,25	2,46
1	Jasa Perantara Keuangan/ <i>Financial Intermediary Services</i>	2,50	4,29	3,84	1,66
2	Asuransi dan Dana Pensiun/ <i>Insurance and Pension Fund</i>	7,40	7,91	8,95	3,44
3	Jasa Keuangan Lainnya/ <i>Other Financial Services</i>	5,88	6,84	7,74	3,88
4	Jasa Penunjang Keuangan/ <i>Financial Supporting Service</i>	7,87	5,20	5,08	2,32
L	Real Estat/ <i>Real Estate Activities</i>	2,58	1,23	1,95	0,18
M,N	Jasa Perusahaan/ <i>Business Activities</i>	6,19	6,98	2,96	0,95
O	Administrasi Pemerintahan, Pertahanan, dan Jaminan Sosial Wajib/ <i>Public Administration and Defence; Compulsory Social Security</i>	7,69	6,52	5,21	1,95
P	Jasa Pendidikan/ <i>Education</i>	4,92	4,25	5,40	2,75
Q	Jasa Kesehatan dan Kegiatan Sosial/ <i>Human Health and Social Work Activities</i>	5,01	2,27	3,45	2,42
R,S,T,U	Jasa Lainnya/ <i>Other Services Activities</i>	4,35	2,64	1,31	1,38
C	Produk Domestik Bruto/ Gross Domestic Product	4,65	3,11	3,85	2,54

Sumber/Source: BPS, berbagai sensus, survei dan sumber lain/ BPS-Statistics Indonesia, various census, survey, and other sources

13.2 PRODUK DOMESTIK REGIONAL BRUTO KABUPATEN/KOTA REGENCY/MUNICIPAL GROSS REGIONAL DOMESTIC PRODUCT

Tabel 13.2.1 **Produk Domestik Regional Bruto Atas Dasar Harga Berlaku Menurut Kabupaten/Kota (Miliar Rupiah) di Provinsi Nusa Tenggara Timur, 2016-2019**
Per Capita Gross Regional Domestic Product at Current Market Prices by Regency/Municipality (Billion Rupiahs) in Nusa Tenggara Timur Province, 2016-2019

Kabupaten/Kota Regency/Municipality	2016	2017	2018 ^x	2019 ^{xx}
(1)	(2)	(3)	(4)	(5)
Kabupaten / Regency				
1. Sumba Barat	1 827,80	1 988,83	2 168,88	2 334,46
2. Sumba Timur	4 958,38	5 370,18	5 816,23	6 257,30
3. Kupang	6 020,70	6 530,31	7 138,76	7 710,44
4. Timor Tengah Selatan	6 158,79	6 727,60	7 372,39	7 938,36
5. Timor Tengah Utara	3 269,83	3 532,40	3 824,52	4 083,49
6. Belu	3 451,52	3 784,67	4 142,06	4 480,62
7. Alor	2 409,88	2 594,74	2 831,66	3 055,26
8. Lembata	1 465,33	1 586,16	1 726,06	1 859,00
9. Flores Timur	4 163,25	4 511,12	4 901,29	5 252,18
10. Sikka	3 973,81	4 326,75	4 732,85	5 123,77
11. Ende	4 910,67	5 266,65	5 688,97	6 106,97
12. Ngada	2 788,92	3 014,62	3 232,98	3 473,92
13. Manggarai	3 640,75	3 964,65	4 335,39	4 679,71
14. Rote Ndao	2 404,82	2 635,28	2 883,90	3 136,40
15. Manggarai Barat	2 656,88	2 896,54	3 188,05	3 466,78
16. Sumba Tengah	917,16	999,01	1 093,56	1 177,03
17. Sumba Barat Daya	2 960,49	3 198,89	3 478,34	3 755,10
18. Nagekeo	1 772,40	1 928,59	2 100,91	2 240,86
19. Manggarai Timur	2 493,61	2 720,53	2 968,13	3 211,83
20. Sabu Raijua	1 079,24	1 190,44	1 306,23	1 424,00
21. Malaka	2 180,76	2 357,37	2 566,05	2 797,71
Kota / Municipality				
1. Kota Kupang	18 763,44	20 571,17	22 558,17	24 559,38
Nusa Tenggara Timur	84 268,41	91 696,52	100 055,36	108 104,59

Catatan/Note: ^xAngka Sementara/Preliminary figures

^{xx}Angka Sangat Sementara/Very preliminary figures

Sumber/Source: BPS, berbagai sensus, survei dan sumber lain / BPS-Statistics Indonesia, various census, survey, and other sources

Tabel
Table 13.2.2

Produk Domestik Regional Bruto Atas Dasar Harga Konstan 2010 Menurut Kabupaten/Kota (miliar rupiah) di Provinsi Nusa Tenggara Timur, 2016-2019
Gross Regional Domestic Product at Constant 2010 Prices by Regency/Municipality (billion rupiahs) in Nusa Tenggara Timur Province, 2016-2019

Kabupaten/Kota Regency/Municipality	2016	2017	2018 ^x	2019 ^{xx}
(1)	(2)	(3)	(4)	(5)
Kabupaten / Regency				
1. Sumba Barat	1 242,52	1 304,95	1 371,14	1 441,39
2. Sumba Timur	3 440,58	3 618,32	3 807,08	4 001,62
3. Kupang	4 159,67	4 371,88	4 595,82	4 831,61
4. Timor Tengah Selatan	4 113,98	4 320,34	4 540,72	4 772,19
5. Timor Tengah Utara	2 501,68	2 626,90	2 759,10	2 894,20
6. Belu	2 511,90	2 657,05	2 805,75	2 956,68
7. Alor	1 730,55	1 817,74	1 909,71	2 007,74
8. Lembata	1 006,57	1 057,25	1 110,55	1 167,05
9. Flores Timur	3 045,56	3 182,46	3 333,58	3 495,50
10. Sikka	2 860,29	3 011,13	3 169,95	3 335,13
11. Ende	3 567,47	3 747,14	3 931,88	4 131,78
12. Ngada	1 991,67	2 094,62	2 199,29	2 309,89
13. Manggarai	2 602,83	2 735,43	2 873,77	3 018,80
14. Rote Ndao	1 648,32	1 737,62	1 831,71	1 927,58
15. Manggarai Barat	1 925,39	2 023,76	2 129,51	2 247,44
16. Sumba Tengah	648,72	680,65	714,37	750,15
17. Sumba Barat Daya	1 988,69	2 089,21	2 193,90	2 305,02
18. Nagekeo	1 196,14	1 253,90	1 313,33	1 368,94
19. Manggarai Timur	1 747,25	1 836,08	1 928,40	2 025,67
20. Sabu Raijua	677,33	711,90	748,41	786,74
21. Malaka	1 605,27	1 687,34	1 773,64	1 860,52
Kota / Municipality				
1. Kota Kupang	13 826,09	14 770,13	15 772,26	16 763,89
Nusa Tenggara Timur	60 038,46	63 335,80	66 813,89	70 399,53

Catatan/Note: ^xAngka Sementara/Preliminary figures

^{xx}Angka Sangat Sementara/Very preliminary figures

Sumber/Source: BPS, berbagai sensus, survei dan sumber lain / BPS-Statistics Indonesia, various census, survey, and other sources

Tabel 13.2.3
Table

Laju Pertumbuhan Produk Domestik Regional Bruto Atas Dasar Harga Konstan 2010 Menurut Kabupaten/Kota (persen) di Provinsi Nusa Tenggara Timur, 2016-2019
Growth Rate of Gross Regional Domestic Product at 2010 Constant Market Prices by Regency/Municipality (percent) in Nusa Tenggara Timur Province, 2016-2019

Kabupaten/Kota Regency/Municipality	2016	2017	2018 ^x	2019 ^{xx}
(1)	(2)	(3)	(4)	(5)
Kabupaten / Regency				
1. Sumba Barat	5,00	5,03	5,07	5,12
2. Sumba Timur	5,06	5,17	5,22	5,11
3. Kupang	4,81	5,10	5,12	5,13
4. Timor Tengah Selatan	4,71	5,02	5,10	5,10
5. Timor Tengah Utara	4,80	5,01	5,03	4,90
6. Belu	5,76	5,78	5,60	5,38
7. Alor	4,76	5,04	5,06	5,13
8. Lembata	4,76	5,03	5,04	5,09
9. Flores Timur	4,45	4,49	4,75	4,86
10. Sikka	4,93	5,27	5,27	5,21
11. Ende	5,08	5,04	4,93	5,08
12. Ngada	5,19	5,17	5,00	5,03
13. Manggarai	5,09	5,09	5,06	5,05
14. Rote Ndao	5,16	5,42	5,42	5,23
15. Manggarai Barat	4,87	5,11	5,23	5,54
16. Sumba Tengah	4,82	4,92	4,95	5,01
17. Sumba Barat Daya	4,87	5,05	5,01	5,06
18. Nagekeo	4,56	4,83	4,74	4,23
19. Manggarai Timur	5,11	5,08	5,03	5,04
20. Sabu Raijua	5,04	5,10	5,13	5,12
21. Malaka	5,02	5,11	5,11	4,90
Kota / Municipality				
1. Kota Kupang	6,74	6,83	6,78	6,29
Nusa Tenggara Timur	5,12	5,11	5,13	5,20

Catatan/Note: ^xAngka Sementara/Preliminary figures

^{xx} Angka Sangat Sementara/Very preliminary figures

Sumber/Source: BPS, berbagai sensus, survei dan sumber lain / BPS-Statistics Indonesia, various census, survey, and other sources

Tabel 13.2.4 **Persentase Kontribusi Terhadap Jumlah Produk Domestik Regional Bruto Seluruh Kabupaten/Kota, di Provinsi Nusa Tenggara Timur, 2016-2019**
Table 13.2.4 **Percentage of Contribution to the Total Gross Regional Domestic Product by Regency/Municipality in Nusa Tenggara Timur Province, 2016-2019**

Kabupaten/Kota Regency/Municipality	2016	2017	2018 ^x	2019 ^{xx}
(1)	(2)	(3)	(4)	(5)
Kabupaten / Regency				
1. Sumba Barat	2,17	2,17	2,17	2,16
2. Sumba Timur	5,88	5,86	5,81	5,79
3. Kupang	7,14	7,12	7,13	7,13
4. Timor Tengah Selatan	7,31	7,34	7,37	7,34
5. Timor Tengah Utara	3,88	3,85	3,82	3,78
6. Belu	4,10	4,13	4,14	4,14
7. Alor	2,86	2,83	2,83	2,83
8. Lembata	1,74	1,73	1,73	1,72
9. Flores Timur	4,94	4,92	4,90	4,86
10. Sikka	4,72	4,72	4,73	4,74
11. Ende	5,83	5,74	5,69	5,65
12. Ngada	3,31	3,29	3,23	3,21
13. Manggarai	4,32	4,32	4,33	4,33
14. Rote Ndao	2,85	2,87	2,88	2,90
15. Manggarai Barat	3,15	3,16	3,19	3,21
16. Sumba Tengah	1,09	1,09	1,09	1,09
17. Sumba Barat Daya	3,51	3,49	3,48	3,47
18. Nagekeo	2,10	2,10	2,10	2,07
19. Manggarai Timur	2,96	2,97	2,97	2,97
20. Sabu Raijua	1,28	1,30	1,31	1,32
21. Malaka	2,59	2,57	2,56	2,57
Kota / Municipality				
1. Kota Kupang	22,27	22,43	22,55	22,72
Nusa Tenggara Timur	100,0	100,0	100,0	100,0

Catatan/Note: ^xAngka Sementara/Preliminary figures

^{xx} Angka Sangat Sementara/Very preliminary figures

Sumber/Source: BPS, berbagai sensus, survei dan sumber lain / BPS-Statistics Indonesia, various census, survey, and other sources

BAB
CHAPTER

14

PERBANDINGAN ANTAR PROVINSI

INTERPROVINCE COMPARISON

Indeks Pembangunan Manusia 2019:

Human Development Index 2019:

DKI Jakarta

80,76

Sangat Tinggi

Very High

DI Yogyakarta

79,99

Tinggi

High

Kalimantan Timur

76,61

Tinggi

High

Papua Barat

64,70

Sedang

Moderate



#FUNFACT

DKI Jakarta adalah satu-satunya provinsi dengan IPM lebih dari 80 (kategori sangat tinggi).

DKI Jakarta was the only province with HDI more than 80 (very high category).

Nusa Tenggara Timur

65,23

Sedang

Moderate

Papua

60,84

Sedang

Moderate

Tabel
Table 14.1

Jumlah Penduduk Menurut Provinsi di Indonesia (ribu), 2015-2019
Population by Province in Indonesia (thousand), 2015-2019

Provinsi/Province	2015	2016	2017	2018	2019
(1)	(2)	(3)	(4)	(5)	(6)
1. Aceh	5 002,0	5 096,2	5 189,5	5 281,3	5 371,50
2. Sumatera Utara	13 937,8	14 102,9	14 262,1	14 415,4	14 562,50
3. Sumatera Barat	5 196,3	5 259,5	5 321,5	5 382,1	5 441,20
4. Riau	6 344,4	6 501,0	6 657,9	6 814,9	6 971,70
5. Jambi	3 402,1	3 458,9	3 515,0	3 570,3	3 624,60
6. Sumatera Selatan	8 052,3	8 160,9	8 267,0	8 370,3	8 470,70
7. Bengkulu	1 874,9	1 904,8	1 934,3	1 963,3	1 991,80
8. Lampung	8 117,3	8 205,1	8 289,6	8 370,5	8 447,70
9. Kep. Bangka Belitung	1 372,8	1 401,8	1 430,9	1 459,9	1 488,80
10. Kepulauan Riau	1 973,0	2 028,2	2 082,7	2 136,5	2 189,70
11. DKI Jakarta	10 177,9	10 277,6	10 374,2	10 467,6	10 557,80
12. Jawa Barat	46 709,6	47 379,4	48 037,6	48 683,7	49 316,70
13. Jawa Tengah	33 774,1	34 019,1	34 257,9	34 490,8	34 718,20
14. DI Yogyakarta	3 679,2	3 720,9	3 762,2	3 802,9	3 842,90
15. Jawa Timur	38 847,6	39 075,3	39 293,0	39 500,9	39 698,90
16. Banten	11 955,2	12 203,1	12 448,2	12 689,7	12 927,30
17. Bali	4 152,8	4 200,1	4 246,5	4 292,2	4 336,90
18. Nusa Tenggara Barat	4 835,6	4 896,2	4 955,6	5 013,7	5 070,40
19. Nusa Tenggara Timur	5 120,1	5 203,5	5 287,3	5 371,5	5 456,20
20. Kalimantan Barat	4 789,6	4 861,7	4 932,5	5 001,7	5 069,10
21. Kalimantan Tengah	2 495,0	2 550,2	2 605,3	2 660,2	2 714,90
22. Kalimantan Selatan	3 989,8	4 055,5	4 119,8	4 182,7	4 244,10
23. Kalimantan Timur	4 068,6	4 167,6	4 266,5	3 648,8	3 721,4
24. Kalimantan Utara	-	-	-	716,4	742,2
25. Sulawesi Utara	2 412,1	2 436,9	2 461,0	2 484,4	2 507,00
26. Sulawesi Tengah	2 876,7	2 921,7	2 966,3	3 010,4	3 054,00
27. Sulawesi Selatan	8 520,3	8 606,4	8 690,3	8 772,0	8 851,20
28. Sulawesi Tenggara	2 499,5	2 551,0	2 602,4	2 653,7	2 704,70
29. Gorontalo	1 133,2	1 150,8	1 168,2	1 185,5	1 202,60
30. Sulawesi Barat	1 282,2	1 306,5	1 331,0	1 355,6	1 380,30
31. Maluku	1 686,5	1 715,5	1 744,7	1 773,8	1 802,90
32. Maluku Utara	1 162,3	1 185,9	1 209,3	1 232,6	1 255,80
33. Papua Barat	871,5	893,4	915,4	937,5	959,6
34. Papua	3 149,4	3 207,4	3 265,2	3 322,5	3 379,30

Sumber/Source: BPS, Proyeksi Penduduk Indonesia 2010–2035/BPS-Statistics Indonesia, Indonesia Population Projection 2010–2035

Tabel
Table 14.2

Laju Pertumbuhan Produk Domestik Regional Bruto Atas Dasar Harga Konstan 2010 Menurut Provinsi di Indonesia (persen), 2015-2019

Rate of Growth of Gross Regional Domestic Products at Constant 2010 Prices by Province in Indonesia (percent), 2015-2019

Provinsi/Province	2015	2016	2017	2018	2019
(1)	(2)	(3)	(4)	(5)	(6)
1. Aceh	- 0,73	3,29	4,18	4,61	4,15
2. Sumatera Utara	5,10	5,18	5,12	5,18	5,22
3. Sumatera Barat	5,53	5,27	5,30	5,16	5,05
4. Riau	0,22	2,18	2,66	2,37	2,84
5. Jambi	4,21	4,37	4,60	4,74	4,40
6. Sumatera Selatan	4,42	5,04	5,51	6,04	5,71
7. Bengkulu	5,13	5,28	4,98	4,99	4,96
8. Lampung	5,13	5,14	5,16	5,25	5,27
9. Kep. Bangka Belitung	4,08	4,10	4,47	4,46	3,32
10. Kepulauan Riau	6,02	4,98	1,98	4,58	4,89
11. DKI Jakarta	5,91	5,87	6,20	6,17	5,89
12. Jawa Barat	5,05	5,66	5,33	5,66	5,07
13. Jawa Tengah	5,47	5,25	5,26	5,31	5,41
14. DI Yogyakarta	4,95	5,05	5,26	6,20	6,60
15. Jawa Timur	5,44	5,57	5,46	5,50	5,52
16. Banten	5,45	5,28	5,75	5,82	5,53
17. Bali	6,03	6,33	5,56	6,33	5,63
18. Nusa Tenggara Barat	21,76	5,81	0,09	- 4,46	4,01
19. Nusa Tenggara Timur	4,92	5,12	5,11	5,13	5,20
20. Kalimantan Barat	4,88	5,20	5,17	5,07	5,00
21. Kalimantan Tengah	7,01	6,35	6,73	5,65	6,16
22. Kalimantan Selatan	3,82	4,40	5,28	5,12	4,08
23. Kalimantan Timur	- 1,20	- 0,38	3,13	2,67	4,77
24. Kalimantan Utara	3,40	3,55	6,80	6,05	6,91
25. Sulawesi Utara	6,12	6,16	6,31	6,01	5,66
26. Sulawesi Tengah	15,50	9,94	7,10	6,28	7,15
27. Sulawesi Selatan	7,19	7,42	7,21	7,06	6,92
28. Sulawesi Tenggara	6,88	6,51	6,76	6,42	6,51
29. Gorontalo	6,22	6,52	6,73	6,50	6,41
30. Sulawesi Barat	7,31	6,01	6,39	6,25	5,66
31. Maluku	5,48	5,73	5,82	5,94	5,57
32. Maluku Utara	6,10	5,77	7,67	7,92	6,13
33. Papua Barat	4,15	4,52	4,02	6,25	2,66
34. Papua	7,35	9,14	4,64	7,37	- 15,72
Indonesia	4,88	5,03	5,07	5,17	5,02

Sumber/Source: BPS, berbagai sensus, survei dan sumber lain/ BPS-Statistics Indonesia, various census, survey, and other sources

Tabel
Table 14.3

**Indeks Harga Konsumen Menurut Provinsi di Indonesia
(2012=100), 2015-2019**
**Consumer Price Index by Province in Indonesia (2012=100),
2015-2019**

Provinsi/Province	2015	2016	2017	2018	2019
(1)	(2)	(3)	(4)	(5)	(6)
1. Aceh	120,00	123,49	128,54	132,10	136,86
2. Sumatera Utara	114,91	117,79	122,38	126,45	129,24
3. Sumatera Barat	115,45	119,98	124,77	129,13	131,54
4. Riau	120,36	127,34	132,96	138,88	143,43
5. Jambi	122,47	128,51	133,84	137,50	140,91
6. Sumatera Selatan	121,63	128,59	133,70	137,58	142,39
7. Bengkulu	118,01	122,61	127,46	131,28	135,19
8. Lampung	123,72	129,69	134,44	138,24	142,00
9. Kep. Bangka Belitung	117,83	123,43	126,47	129,50	132,98
10. Kepulauan Riau	124,79	128,41	132,93	137,71	141,97
11. DKI Jakarta	120,16	124,08	130,85	134,99	138,80
12. Jawa Barat	120,80	125,07	131,69	134,83	137,66
13. Jawa Tengah	118,13	122,51	127,58	131,09	135,71
14. DI Yogyakarta	119,44	124,01	127,67	132,42	135,44
15. Jawa Timur	117,41	122,52	126,81	130,48	133,47
16. Banten	117,14	121,92	126,55	130,81	133,47
17. Bali	125,27	131,83	137,96	142,22	146,04
18. Nusa Tenggara Barat	120,53	124,78	129,92	134,08	137,91
19. Nusa Tenggara Timur	128,00	132,24	136,07	138,44	141,66
20. Kalimantan Barat	126,49	130,61	137,13	141,38	146,27
21. Kalimantan Tengah	120,53	127,94	135,40	139,30	144,28
22. Kalimantan Selatan	119,20	124,21	129,30	134,56	138,50
23. Kalimantan Timur	120,65	124,32	128,29	131,50	135,01
24. Kalimantan Utara	121,06	124,64	129,16	133,27	137,79
25. Sulawesi Utara	119,72	123,94	129,66	134,54	139,09
26. Sulawesi Tengah	120,19	123,44	128,36	132,53	135,86
27. Sulawesi Selatan	119,19	123,32	127,60	132,31	136,44
28. Sulawesi Tenggara	117,69	120,08	124,48	128,71	131,25
29. Gorontalo	118,30	121,27	125,48	130,23	135,50
30. Sulawesi Barat	119,15	122,85	127,63	131,47	135,71
31. Maluku	118,40	122,93	127,44	131,50	133,74
32. Maluku Utara	122,25	126,25	131,67	136,17	139,42
33. Papua Barat	118,11	121,65	126,38	130,24	133,40
34. Papua	125,32	129,49	135,11	139,42	143,04
Indonesia	117,43	121,16	124,89	128,16	131,48

Sumber/Source: BPS, Survei Harga Konsumen/BPS-Statistics Indonesia, Consumer Price Survey

Tabel 14.4 Jumlah Penduduk Miskin Menurut Provinsi di Indonesia (ribu), 2015-2019
Table 14.4 Number of Poor Population by Province in Indonesia (thousand), 2015-2019

Provinsi/Province	2015	2016	2017	2018	2019
(1)	(2)	(3)	(4)	(5)	(6)
1. Aceh	851,59	848,44	872,61	839,49	819,44
2. Sumatera Utara	1 463,67	1 455,95	1 453,87	1 324,98	1 282,04
3. Sumatera Barat	379,61	371,56	364,51	357,13	348,22
4. Riau	531,39	515,40	514,62	500,44	490,72
5. Jambi	300,71	289,80	286,55	281,69	274,32
6. Sumatera Selatan	1 145,63	1 101,19	1 086,92	1 068,27	1 073,74
7. Bengkulu	334,07	328,61	316,98	301,81	302,30
8. Lampung	1 163,49	1 169,60	1 131,73	1 097,05	1 063,66
9. Kep. Bangka Belitung	74,09	72,76	74,09	76,26	68,38
10. Kepulauan Riau	122,40	120,41	125,37	131,68	128,46
11. DKI Jakarta	398,92	384,30	389,69	373,12	365,55
12. Jawa Barat	4 435,70	4 224,33	4 168,44	3 615,79	3 399,16
13. Jawa Tengah	4 577,04	4 506,89	4 450,72	3 897,20	3 743,23
14. DI Yogyakarta	550,23	494,94	488,53	460,10	448,47
15. Jawa Timur	4 789,12	4 703,30	4 617,01	4 332,59	4 112,25
16. Banten	702,40	658,11	675,04	661,36	654,46
17. Bali	196,71	178,18	180,13	171,76	163,85
18. Nusa Tenggara Barat	823,89	804,44	793,78	737,46	735,96
19. Nusa Tenggara Timur	1 159,84	1 149,92	1 150,79	1 142,17	1 146,32
20. Kalimantan Barat	383,70	381,35	387,43	387,08	378,41
21. Kalimantan Tengah	147,70	143,49	139,16	136,93	134,59
22. Kalimantan Selatan	198,44	195,70	193,92	189,03	192,48
23. Kalimantan Timur	212,89	212,92	220,17	218,90	219,92
24. Kalimantan Utara	39,69	41,12	49,47	50,35	48,78
25. Sulawesi Utara	208,54	202,82	198,88	193,31	191,70
26. Sulawesi Tengah	421,63	420,52	417,87	420,21	410,36
27. Sulawesi Selatan	797,72	807,03	813,07	792,63	767,80
28. Sulawesi Tenggara	321,88	326,86	331,71	307,10	302,58
29. Gorontalo	206,84	203,19	205,37	198,51	186,03
30. Sulawesi Barat	160,48	152,73	149,76	151,78	151,40
31. Maluku	328,41	327,72	320,51	320,08	317,69
32. Maluku Utara	79,90	74,68	76,47	81,46	84,60
33. Papua Barat	225,36	225,80	228,38	214,47	211,50
34. Papua	859,15	911,33	897,69	917,63	926,36
Indonesia	28 592,79	28 005,39	27 771,22	25 949,80	25 144,72

Sumber/Source: BPS, Survei Sosial Ekonomi Nasional/ BPS-Statistics Indonesia, National Socio Economic

Tabel
Table 14.5**Indeks Pembangunan Manusia Menurut Provinsi di
Indonesia, 2015-2019**
*Human Development Index by Province in Indonesia,
2015-2019*

Provinsi/Province	2015	2016	2017	2018	2019
(1)	(2)	(3)	(4)	(5)	(6)
1. Aceh	69,45	70,00	70,60	71,19	71,90
2. Sumatera Utara	69,51	70,00	70,57	71,18	71,74
3. Sumatera Barat	69,98	70,73	71,24	71,73	72,39
4. Riau	70,84	71,20	71,79	72,44	73,00
5. Jambi	68,89	69,62	69,99	70,65	71,26
6. Sumatera Selatan	67,46	68,24	68,86	69,39	70,02
7. Bengkulu	68,59	69,33	69,95	70,64	71,21
8. Lampung	66,95	67,65	68,25	69,02	69,57
9. Kep. Bangka Belitung	69,05	69,55	69,99	70,67	71,30
10. Kepulauan Riau	73,75	73,99	74,45	74,84	75,48
11. DKI Jakarta	78,99	79,60	80,06	80,47	80,76
12. Jawa Barat	69,50	70,05	70,69	71,30	72,03
13. Jawa Tengah	69,49	69,98	70,52	71,12	71,73
14. DI Yogyakarta	77,59	78,38	78,89	79,53	79,99
15. Jawa Timur	68,95	69,74	70,27	70,77	71,50
16. Banten	70,27	70,96	71,42	71,95	72,44
17. Bali	73,27	73,65	74,30	74,77	75,38
18. Nusa Tenggara Barat	65,19	65,81	66,58	67,30	68,14
19. Nusa Tenggara Timur	62,67	63,13	63,73	64,39	65,23
20. Kalimantan Barat	65,59	65,88	66,26	66,98	67,65
21. Kalimantan Tengah	68,53	69,13	69,79	70,42	70,91
22. Kalimantan Selatan	68,38	69,05	69,65	70,17	70,72
23. Kalimantan Timur	74,17	74,59	75,12	75,83	76,61
24. Kalimantan Utara	68,76	69,20	69,84	70,56	71,15
25. Sulawesi Utara	70,39	71,05	71,66	72,20	72,99
26. Sulawesi Tengah	66,76	67,47	68,11	68,88	69,50
27. Sulawesi Selatan	69,15	69,76	70,34	70,90	71,66
28. Sulawesi Tenggara	68,75	69,31	69,86	70,61	71,20
29. Gorontalo	65,86	66,29	67,01	67,71	68,49
30. Sulawesi Barat	62,96	63,60	64,30	65,10	65,73
31. Maluku	67,05	67,60	68,19	68,87	69,45
32. Maluku Utara	65,91	66,63	67,20	67,76	68,70
33. Papua Barat	61,73	62,21	62,99	63,74	64,70
34. Papua	57,25	58,05	59,09	60,06	60,84
Indonesia	69,55	70,18	70,81	71,39	71,92

Sumber/Source: BPS, berbagai sensus, survei dan sumber lain/ BPS-Statistics Indonesia, various census, survey, and other sources

<https://ntt.bps.go.id>

DATA

MENCERDASKAN BANGSA

— *Enlighten The Nation* —

<https://ntt.bps.go.id>



BADAN PUSAT STATISTIK
PROVINSI NUSA TENGGARA TIMUR
BPS - Statistics of Nusa Tenggara Timur Province

Jl. R. Suprpto No. 5 Kupang - 85111
Telp. (0380) 826289, 821755; Fax. (0380) 833124
Website: ntt.bps.go.id; Email: bps5300@bps.go.id

